BEETHOVEN BRANDÃO
EMPREENDIMENTOS

Rod. Br. 230 Km 411, s/n, Bairro Potozí
CNPJ: 01.991.038/0003-06 IE: 12.175.398-0
Balsas(MA)
Fone: 0xx99 3541-2375
E-mail: pscbalsas@gmail.com

CÂMARA MUN. DE BALSAS
Fls. 120
Setor Permanente de Licitação

DECLARAÇÃO DE SUPERVENIENTE DE FATO IMPEDITIVO

A Empresa Beethoven Brandão Empreendimentos Ltda, CNPJ nº 01.991.038/0003-06, com sede na Rod. Br. 230 Km 411 S/N, bairro Potozí, CEP 65.800-000 (por intermédio do seu representante legal abaixo assinado, declara sob as penalidades da lei, para fins de participação no **PREGÃO PRESENCIAL SRP nº 01/2022**, que verificou todas as informações e que atende a todas as condições estabelecidas para a execução do objeto deste pregão, não se encontra declarada inidônea para licitar ou contratar com órgãos da Administração Pública Federal, Estadual, Municipal e do Distrito Federal, inexiste fato superveniente impeditivo de sua habilitação.

DECLARO, ainda ter ciência que "A falsidade de declaração prestada objetivando benefícios na presente licitação, caracterizará o crime de que trata o art. 299 do Código Penal, sem prejuízo do enquadramento em outras figuras penais e das sanções administrativas previstas na Lei 8.666/93".

Balsas(MA), 21 de fevereiro de 2022.

Assinatura do Representante Legal
Nome:JOSÉ TRAJANO BRANDÃO NETO
Cargo:Diretor Administrativo-Financeiro
RG.:463.923 SSP/DF
CPF:149.959.481-04

BEETHOVEN BRANDÃO
EMPREENDIMENTOS

Rod. Br. 230 Km 411, s/n, Bairro Potozí
CNPJ: 01.991.038/0003-06 IE: 12.175.398-0
Balsas(MA)
Fone: 0xx99 3541-2375
E-mail: pscbalsas@gmail.com

CÂMARA MUN. DE BALSAS
Fls. 171
Setor Permanente de Licitação

PROCESSO Nº 03/2022
PREGÃO PRESENCIAL SRP Nº 01/2022

DECLARAÇÃO DE EMPREGADOR PESSOA JURÍDICA

A Empresa Beethoven Brandão Empreendimentos Ltda, CNPJ nº 01.991.038/0003-06, com sede na Rod. Br. 230 Km 411 S/N, bairro Potozí, CEP 65.800-000, na cidade de Balsas-MA, neste ato representado pelo Sr. Sr. José Trajano Brandão Neto, brasileiro, casado, empresário, portador do RG nº 463.923 SSP/DF e CPF nº 149.959.481-04, residente e domiciliado na Av. Petrônio Portela nº 173, bairro Taboca CEP 64.801-370, em Floriano-PI DECLARA, sob as penas da Lei, em cumprimento ao disposto no inciso XXXIII, do art. 7º da Constituição da República, que não emprega menor de dezoito anos em trabalho noturno, perigoso ou insalubre e não emprega menor de dezesseis anos. Ressalva: emprega menor, a partir de quatorze anos, na condição de aprendiz ( )

Balsas(MA), 21 de fevereiro de 2022.

Assinatura do Representante Legal
Nome:JOSÉ TRAJANO BRANDÃO NETO
Cargo:Diretor Administrativo-Financeiro
RG.:463.923 SSP/DF
CPF:149.959.481-04

anp

CERTIFICADO DE POSTO REVENDEDOR

CÂM. MUN. DE BALSAS
Fls. 172
Comissão Permanente de Licitação

Razão Social	:	**BEETHOVEN BRANDAO EMPREENDIMENTOS LTDA**
CNPJ	:	**01.991.038/0003-06**
Número de Autorização	:	**PR/MA0002507**
Número Despacho	:	**ANP Nº 20**
Data da Publicação	:	**19/01/2001**
Endereço	:	**RODOVIA BR-230 - SN - KM-411 POTOZI - BALSAS - MA**

A Agência Nacional do Petróleo, Gás Natural e Biocombustíveis, no uso da atribuição que lhe confere o artigo 8º, inciso XV da Lei nº 9.478, de 06 de agosto de 1997, certifica que, nesta data, a empresa acima mencionada encontra-se autorizada, por esta Agência, a exercer a atividade de revenda varejista de combustíveis automotivos, nos termos da Resolução ANP nº 41, de 06 de novembro de 2013.

Emitido às **16:19:00** horas do dia **21/02/2022** (data e horário de brasília).

Código de controle do certificado: **CC89C292928585FF**

Este certificado é válido por **03 meses** contados a partir de sua emissão, não prevalecendo sobre certificados emitidos posteriormente.

Tanto a veracidade das informações quanto a condição de Posto Revendedor Autorizado deverão ser verificadas pela internet, no site da ANP: www.anp.gov.br

CSA CENTRAL DE SISTEMAS ANP

SIMP

Postos

CNPJ/CPF
01.991.038/0003

Nome do Posto

Estado
Selecione...
Município
Selecione...
Bandeira
Selecione...
Combustível
Selecione...
Tipo de Posto
Selecione...

Informar ao menos mais de um campo para pesquisa.
Caso deseje verificar a autenticidade de Certificado já e
Para exportar todos os dados de revendedores autorizad
Para voltar ao menu, clique aqui

Resultado da pesquisa:

CNPJ	Razão Socia
01.991.038/0003-06	BEETHOVEN BRAN EMPREENDIMENTO LTDA

Resultado da pesquisa: 1 registros enc

Caso deseje exportar os dados dos REVENDEDORES
ATENÇÃO: Não serão exportados os dados dos agente

v:1.23.10 - 16/02/2022 15:18

Em caso de dúvidas na utilização do sistema, entre em conta
Centro de Relações com o Consumidor da ANP - Telefone 0
ANP - Agência Nacional do Petróleo, Gás Natural e Biocom

Posto

Detalhamento de Posto

Posto com cadastro atualizado

Agente regulado pela Resolução ANP nº 41/2013, que caracteriza-se pelo exercício da atividade de revenda a varejo de combustíveis automotivos em seu próprio estabelecimento. Os combustíveis comercializados por este agente deverão ser adquiridos de empresas devidamente autorizadas pela ANP ao exercício da atividade de distribuição de combustíveis líquidos derivados de petróleo, álcool combustível e outros combustíveis automotivos.

Caso deseje emitir o certificado, clique aqui
Caso deseje verificar a autenticidade de Certificado já emitido para este posto, clique aqui

Autorização	**PR/MA0002507**
CNPJ	**01.991.038/0003-06**
Razão Social	**BEETHOVEN BRANDAO EMPREENDIMENTOS LTDA**
Nome Fantasia	**REDE DE POSTO SAO CRISTOVAO**
Endereço	**RODOVIA BR-230 SN**
Complemento	**KM-411**
Bairro	**POTOZI**
Município/UF	**BALSAS/MA**
Cep	**65800000**
Número Despacho	**ANP Nº 20**
Data da Publicação	**19/01/2001**
Bandeira/Início	**BANDEIRA BRANCA - 13/04/2007**
Início	**13/04/2007**
Tipo de Posto	**REVENDEDOR**
Sócios	**SEBASTIAO BEETHOVEN BRANDAO ANTONIO COELHO BRANDAO JOSE TRAJANO BRANDAO NETO**

Equipamentos

1

Produtos	Tancagem (m³/d)	B
ETANOL HIDRATADO COMUM	10	
GASOLINA C COMUM	25	
GASOLINA C COMUM ADITIVADA	10	
ÓLEO DIESEL B S10 - COMUM	45	
ÓLEO DIESEL B S500 - COMUM	30	

1

CÂM. MUN. DE BALSAS
Fls. 173
Secretaria Permanente de Licitação

CÂMARA MUNICIPAL DE
BALSAS-MA
um legislativo para todos

Fls. 174

ATESTADO DE CAPACIDADE TÉCNICA

Atesto, para fins de comprovação de desempenho e de execução, que a empresa **BEETHOVEN BRANDÃO EMPREENDIMENTOS LTDA** inscrita no CNPJ sob o nº 01.991.038/0003-06., estabelecida na Rod. Br 230 km 411,S/N, Bairro Potosí, nesta cidade de Balsas, Estado do Maranhão, forneceu no decorrer do ano 2021 **Combustível,** conforme Sistema de Registro de Preços mediante Contrato de nº 016/2021, PP/SRP n° 065/2019 nos termos da Lei n° 8.666/93 para a **Câmara Municipal de Balsas,** inscrita no CNPJ sob o nº 06.777.130/0001-11, localizada à rua Dr. José Coelho Noleto, n° 2008, bairro Potosí.

Declaro ainda que, a referida empresa executou competentemente o fornecimento do objeto disposto em Contrato, fornecimento este que foi realizado seguindo os padrões e prazos exigidos, não tendo havido nada que desabone ou comprometa sua qualificação ético-profissional, possuindo portanto os requisitos necessários para o fornecimento do referido objeto.

Balsas - Ma, 17 de Fevereiro de 2022.

Silvana Ribeiro de França
Fiscal de Contratos
CPF:659.922.023-15

CARTÓRIO DE BALSAS 2º Ofício — Ilkerson Maxwell Franco Santos - Tabelião e Registrador
Rua Antonio Jacobina, 1231 - Centro - Balsas - MA - CEP 65800-000
Fone: (99) 3541-4165 - E-mail: atendimento@cartorionodebalsas.com.br
Reconheço **POR SEMELHANÇA** a(s) assinatura(s) de:
SILVANA RIBEIRO DE FRANÇA .....
.....
ECFIR030668G36AGRLZBSKQ4P94 Emol: 5,14, Ferc: 0,16, Femp/Fadep: 0,20 - 0,20 Balsas-MA, 24 de Fevereiro de 2022, às 15:13:16.
Em Test° da Verdade
VERINHA PAULO DE ABREU LEITE
TABELIA SUBSTITUTA

CARTÓRIO DE BALSAS 2º Ofício — Ilkerson Maxwell Franco Santos - Tabelião e Registrador
Rua Antonio Jacobina, 1231 - Centro - Balsas - MA - CEP 65800-000
Fone: (99) 3541-4165 - E-mail: atendimento@cartorionodebalsas.com.br
Autentico a presente fotocopia por conferir com original que me foi apresentado. Dou fé.
AUTENT030668TBJMHJMHUJA8Z01. Emolumentos: 5,14, FERC: 0,15, FEMP: 0,20, FADEP: 0,20 Balsas/MA, 24 de fevereiro de 2022.
VERINHA PAULO DE ABREU LEITE
TABELIA SUBSTITUTA

PODER JUDICIÁRIO DO ESTADO DO PIAUÍ
CORREGEDORIA GERAL DE JUSTIÇA
DISTRIBUIÇÃO DE 1º GRAU
CERTIDÃO ESTADUAL

Fls. 175

CERTIDÃO NEGATIVA DE FALÊNCIA, CONCORDATA, RECUPERAÇÃO JUDICIAL OU RECUPERAÇÃO EXTRAJUDICIAL

CERTIDÃO Nº 2432475

O Tribunal de Justiça do Estado do Piauí CERTIFICA QUE, revendo os registros de distribuição de feitos mantidos nos sistemas ThemisWeb, ThemisWeb Recursal, PROJUDI, Processo Judicial Eletrônico (PJe) e Sistema Eletrônico de Execução Unificado (SEEU), ressalvadas as observações abaixo, NÃO CONSTA AÇÕES DE FALÊNCIA, CONCORDATA, RECUPERAÇÃO JUDICIAL OU RECUPERAÇÃO EXTRAJUDICIAL, inclusive nos JUIZADOS ESPECIAIS CÍVEIS E CRIMINAIS (JECC'S), em andamento nas unidades judiciárias do Poder Judiciário do Estado do Piauí em desfavor de:

RAZÃO SOCIAL:BEETHOVEN BRANDAO EMPREENDIMENTOS LTDA
CNPJ: 01991038000136, REPRESENTANTE LEGAL: JOSÉ TRAJANO BRANDÃO NETO
ENDEREÇO: AVENIDA BUCAR NETO,574
BAIRRO: CENTRO, MUNICÍPIO: FLORIANO - PI

OBSERVAÇÕES:

- Certidão expedida gratuitamente com base no Provimento nº 013/2017 da Corregedoria-Geral da Justiça do Estado do Piauí;
- **Esta certidão abrange apenas AÇÕES DE FALÊNCIA, CONCORDATA, INSOLVÊNCIA CIVIL, RECUPERAÇÃO JUDICIAL OU RECUPERAÇÃO EXTRAJUDICIAL;**
- Os dados necessários à emissão da certidão são fornecidos pelo solicitante, sendo de exclusiva responsabilidade do destinatário ou interessado a sua conferência, inclusive quanto à autenticidade da própria certidão;
- Esta certidão não contempla os processos em tramitação no 2º Grau de jurisdição do Tribunal de Justiça do Estado do Piauí, que deverão ser objeto de certidão específica;
- Não existe conexão com qualquer outra base de dados de instituição pública ou com a Receita Federal que verifique a identidade do NOME/RAZÃO SOCIAL com o CPF/CNPJ.

Esta certidão tem validade de 60 (sessenta) dias.

Certidão emitida em 23 de Fevereiro de 2022 às 09 h 45 min

A autenticidade desta certidão poderá ser confirmada pela internet no site do Tribunal de Justiça do Estado do Piauí (www.tjpi.jus.br), link "Certidão Negativa de 1ª Instância". Certidão Nº 2432475. Código verificador: 74367.48AD3.CE348.FDD7C

TJMA
TRIBUNAL DE JUSTIÇA DO ESTADO DO MARANHÃO

Fls. 176

PODER JUDICIÁRIO DO ESTADO DO MARANHÃO
COMARCA DE BALSAS
SECRETARIA JUDICIAL DE DISTRIBUIÇÃO

CERTIDÃO DE DISTRIBUIÇÃO DE FALÊNCIA OU CONCORDATA, RECUPERAÇÃO JUDICIAL OU EXTRAJUDICIAL E/OU INSOLVÊNCIA CIVIL

USANDO da faculdade que me confere a Lei, **CERTIFICO**, a requerimento de pessoa interessada que, dando buscas nos sistemas **THEMISPG** e **PJe** (Processo Judicial Eletrônico) desta Comarca de Balsas/MA referente às **VARAS DE FALÊNCIA OU CONCORDATA, RECUPERAÇÃO JUDICIAL OU EXTRAJUDICIAL E/OU INSOLVÊNCIA CIVIL,** constatei **NÃO EXISTIR** distribuição de **AÇÕES** tramitando contra **BEETHOVEN BRANDAO EMPREENDIMENTOS LTDA**, inscrito (a) no **CNPJ nº 01.991.038/0003-06**.

CERTIFICO, finalmente, que esta Secretaria de Distribuição é a única existente na Comarca de Balsas, Estado do Maranhão. O referido é verdade e dou fé. Dada e passada a presente certidão na Secretaria de Distribuição a meu cargo, no Fórum "Desembargador Esmaragdo de Sousa e Silva", nesta cidade de Balsas, Estado do Maranhão. Eu, Secretário Judicial Substituto de Distribuição, consultei, digitei e assino. Balsas/MA, 25 de fevereiro de 2022.

Selo de Fiscalização
Poder Judiciário
Tribunal de Justiça do Maranhão
Ato Judicial Oneroso
000000871592
TJMA

TJ/MA
COMARCA DE BALSAS

Carlos Rafael Coelho Barros
Secretário Judicial Substituto de Distribuição
Matrícula 149682

OBSERVAÇÕES:

1 - O CNPJ/CPF constante nesta certidão foi informado pelo solicitante. Sua titularidade deverá ser conferida pelo interessado ou destinatário;
2 – As buscas foram realizadas com base nos sistemas ThemisPG e PJe;
3 - Este documento é válido por 60 (sessenta dias), conforme artigo 198 do Código de Normas da Corregedoria Geral de Justiça do Maranhão;
4 – Esta certidão não contempla os feitos que tramitam em segredo de justiça;
5 - É obrigatória afixação do Selo de Fiscalização Judicial neste documento, conforme RESOLUÇÃO TJMA Nº. 34/2007.
6 - Esta certidão é emitida em uma única via, sem rasuras e mediante assinatura do servidor.
7 - ESTA CERTIDÃO ABRANGE AS VARAS COMUNS DA COMARCA DE BALSAS/MA.

CERTIFICADO
1020220072723266

PREFEITURA MUNICIPAL DE BALSAS

SECRETARIA MUNICIPAL DE FINANÇAS, PLANEJAMENTO E GESTÃO TRIBUTÁRIA

2022

ALVARÁ DE LICENÇA E FUNCIONAMENTO

ATIVIDADE: 02.03 - COMÉRCIO E SUPERMERCADOS EM GERAL POR M² - QUAISQUER OUTROS RAMOS DE ATIVIDADES COMERCIAIS NÃO

FINALIDADE: FUNCIONAMENTO DE ESTABELECIMENTO

INSCRIÇÃO MUNICIPAL	CPF/CNPJ	NÚMERO DE CONTROLE
1100104300	01.991.038/0003-06	7272022304829

RAZÃO SOCIAL

BEETHOVEN BRANDAO EMPREENDIMENTOS LTDA

NOME FANTASIA

REDE DE POSTO SAO CRISTOVAO

LOCALIZAÇÃO

ROD BR 230 N° S/N KM-411 , POTOZI
65800000 -BALSAS-MA

INSCRIÇÃO IMOBILIÁRIA 000012585

CNAE Principal e Secundários

473180000 - COMERCIO VAREJISTA DE COMBUSTIVEIS PARA VEICULOS AUTOMOTORES
472960200 - COMÉRCIO VAREJISTA DE MERCADORIAS EM LOJAS DE CONVENIÊNCIA
493020300 - TRANSPORTE RODOVIARIO DE PRODUTOS PERIGOSOS
473260000 - COMERCIO VAREJISTA DE LUBRIFICANTES
472370000 - COMERCIO VAREJISTA DE BEBIDAS

RESTRIÇÕES

Este contribuinte está autorizado a desenvolver as atividades acima elencadas e firma compromisso, sob as penas da lei, de que conhece e atende os requisitos legais exigidos para funcionamento e exercício das atividades econômicas constantes do objeto social, no que respeita ao uso e ocupação do solo,as atividades domiciliares e restrições ao uso de espaços públicos,acessibilidade e de segurança sanitária, ambiental e de prevenção contra incêndios e pânico. O contribuinte reconhece que o não atendimento a estes requisitos acarretará a suspensão e a cassação subsequente do Alvará de Funcionamento, nos termos da legislação vigente.

NOTA: ESTE ALVARÁ DEVE SER AFIXADO EM LOCAL VISÍVEL E ACESSÍVEL À FISCALIZAÇÃO.

EMITIDO EM: 24/02/2022

VALIDADE: 31/12/2022

CÓDIGO DE AUTENTICIDADE

D260CDD1FBB9C2E7ACF59692122D02C

PODER JUDICIÁRIO
JUSTIÇA DO TRABALHO

CERTIDÃO NEGATIVA DE DÉBITOS TRABALHISTAS

Nome: BEETHOVEN BRANDAO EMPREENDIMENTOS LTDA (MATRIZ E FILIAIS)
CNPJ: 01.991.038/0001-36
Certidão nº: 6140563/2022
Expedição: 21/02/2022, às 16:12:38
Validade: 20/08/2022 - 180 (cento e oitenta) dias, contados da data de sua expedição.

Certifica-se que **BEETHOVEN BRANDAO EMPREENDIMENTOS LTDA (MATRIZ E FILIAIS)**, inscrito(a) no CNPJ sob o nº **01.991.038/0001-36, NÃO CONSTA** como inadimplente no Banco Nacional de Devedores Trabalhistas.
Certidão emitida com base nos arts. 642-A e 883-A da Consolidação das Leis do Trabalho, acrescentados pelas Leis ns.º 12.440/2011 e 13.467/2017, e no Ato 01/2022 da CGJT, de 21 de janeiro de 2022.
Os dados constantes desta Certidão são de responsabilidade dos Tribunais do Trabalho.
No caso de pessoa jurídica, a Certidão atesta a empresa em relação a todos os seus estabelecimentos, agências ou filiais.
A aceitação desta certidão condiciona-se à verificação de sua autenticidade no portal do Tribunal Superior do Trabalho na Internet (http://www.tst.jus.br).
Certidão emitida gratuitamente.

INFORMAÇÃO IMPORTANTE
Do Banco Nacional de Devedores Trabalhistas constam os dados necessários à identificação das pessoas naturais e jurídicas inadimplentes perante a Justiça do Trabalho quanto às obrigações estabelecidas em sentença condenatória transitada em julgado ou em acordos judiciais trabalhistas, inclusive no concernente aos recolhimentos previdenciários, a honorários, a custas, a emolumentos ou a recolhimentos determinados em lei; ou decorrentes de execução de acordos firmados perante o Ministério Público do Trabalho, Comissão de Conciliação Prévia ou demais títulos que, por disposição legal, contiver força executiva.

Voltar | Imprimir

Fls. 179

CAIXA
CAIXA ECONÔMICA FEDERAL

Certificado de Regularidade do FGTS - CRF

Inscrição: 01.991.038/0003-06
Razão Social: BEETHOVEN BRANDAO EMPREENDIMENTOS LTDA
Endereço: ROD BR-230 SN KM 411 / POTOZI / BALSAS / MA / 65800-000

A Caixa Econômica Federal, no uso da atribuição que lhe confere o Art. 7, da Lei 8.036, de 11 de maio de 1990, certifica que, nesta data, a empresa acima identificada encontra-se em situação regular perante o Fundo de Garantia do Tempo de Servico - FGTS.

O presente Certificado não servirá de prova contra cobrança de quaisquer débitos referentes a contribuições e/ou encargos devidos, decorrentes das obrigações com o FGTS.

Validade: 19/02/2022 a **20/03/2022**

Certificação Número: 2022021900574854149830

Informação obtida em 21/02/2022 16:11:12

A utilização deste Certificado para os fins previstos em Lei esta condicionada a verificação de autenticidade no site da Caixa: **www.caixa.gov.br**

MINISTÉRIO DA FAZENDA
Secretaria da Receita Federal do Brasil
Procuradoria-Geral da Fazenda Nacional

CARTÓRIO DE BALSAS
Fls. 180
Comissão Permanente de Licitação

CERTIDÃO POSITIVA COM EFEITOS DE NEGATIVA DE DÉBITOS RELATIVOS AOS TRIBUTOS FEDERAIS E À DÍVIDA ATIVA DA UNIÃO

Nome: BEETHOVEN BRANDAO EMPREENDIMENTOS LTDA
CNPJ: 01.991.038/0001-36

Ressalvado o direito de a Fazenda Nacional cobrar e inscrever quaisquer dívidas de responsabilidade do sujeito passivo acima identificado que vierem a ser apuradas, é certificado que:

1. constam débitos administrados pela Secretaria da Receita Federal do Brasil (RFB) com exigibilidade suspensa nos termos do art. 151 da Lei nº 5.172, de 25 de outubro de 1966 - Código Tributário Nacional (CTN), ou objeto de decisão judicial que determina sua desconsideração para fins de certificação da regularidade fiscal, ou ainda não vencidos; e

2. não constam inscrições em Dívida Ativa da União (DAU) na Procuradoria-Geral da Fazenda Nacional (PGFN).

Conforme disposto nos arts. 205 e 206 do CTN, este documento tem os mesmos efeitos da certidão negativa.

Esta certidão é válida para o estabelecimento matriz e suas filiais e, no caso de ente federativo, para todos os órgãos e fundos públicos da administração direta a ele vinculados. Refere-se à situação do sujeito passivo no âmbito da RFB e da PGFN e abrange inclusive as contribuições sociais previstas nas alíneas 'a' a 'd' do parágrafo único do art. 11 da Lei nº 8.212, de 24 de julho de 1991.

A aceitação desta certidão está condicionada à verificação de sua autenticidade na Internet, nos endereços <http://rfb.gov.br> ou <http://www.pgfn.gov.br>.

Certidão emitida gratuitamente com base na Portaria Conjunta RFB/PGFN nº 1.751, de 2/10/2014.
Emitida às 13:50:53 do dia 14/12/2021 <hora e data de Brasília>.
Válida **até 12/06/2022**.
Código de controle da certidão: **409A.A9BA.3961.2A8B**
Qualquer rasura ou emenda invalidará este documento.

PREFEITURA DE BALSAS
SECRETARIA MUNICIPAL DE FINANÇAS,
PLANEJAMENTO E GESTÃO TRIBUTÁRIA
Rua Professor Joca Rêgo, N°121, Centro – Balsas (MA)
CNPJ: 06.441.430/0001- 25

CERTIFICADO
[redacted]

CERTIDÃO NEGATIVA DE DÍVIDA ATIVA - CNDA

Número: 00001055012021
Data de expedição: 23/12/2021 09:41:41

A Prefeitura do Município de Balsas – MA, por intermédio do departamento de arrecadação, CERTIFICA que o contribuinte **BEETHOVEN BRANDAO EMPREENDIMENTOS LTDA** que possui o CNPJ **01.991.038/0003-06** abaixo qualificado, encontra-se em situação regular perante a FAZENDA PÚBLICA MUNICIPAL, não constando débitos referentes a Tributos municipais, inscritos em Dívida Ativa, até a presente data.

Reserva-se o direito de a Fazenda Pública Municipal cobrar dívidas posteriormente comprovadas, hipótese prevista no Código Tributário Municipal.

DADOS DA EMPRESA:
CNPJ: 01.991.038/0003-06
Razão Social: BEETHOVEN BRANDAO EMPREENDIMENTOS LTDA

Endereço: Rodovia BR 230
Número: S/N
Bairro: POTOZI
Município: BALSAS
Estado: MA

Regime tributário:
NORMAL

Data de início de atividade:
10/07/1997

Código de validação: E8E5E1E5927748C52798C6B997D2A3FD
Data de validade da certidão: 23/03/2022
Finalidade: PARA FINS DE REGULARIDADE FISCAL E LICITACOES

CÂM. MUN. DE BALSAS
Fls. 182
Comissão Permanente de Licitação

CERTIFICADO
[redacted]

PREFEITURA DE BALSAS

SECRETARIA MUNICIPAL DE FINANÇAS,
PLANEJAMENTO E GESTÃO TRIBUTÁRIA
Rua Professor Joca Rêgo, N°121, Centro – Balsas (MA)
CNPJ: 06.441.430/0001- 25

CERTIDÃO NEGATIVA DE DÉBITOS – CND

Número: 00001055002021
Data de expedição: 23/12/2021 09:40:04

A Prefeitura do Município de Balsas – MA, por intermédio do departamento de arrecadação, CERTIFICA que o contribuinte **BEETHOVEN BRANDAO EMPREENDIMENTOS LTDA** que possui o CNPJ **01.991.038/0003-06** abaixo qualificado, encontra-se em situação regular perante a FAZENDA PÚBLICA MUNICIPAL, não constando débitos referentes a Tributos municipais, inscritos ou não em Dívida Ativa, até a presente data.

Reserva-se o direito de a Fazenda Pública Municipal cobrar dívidas posteriormente comprovadas, hipótese prevista no Código Tributário Municipal.

DADOS DA EMPRESA:
CNPJ: 01.991.038/0003-06
Razão Social: BEETHOVEN BRANDAO EMPREENDIMENTOS LTDA

Endereço: Rodovia BR 230
Número: S/N
Bairro: POTOZI
Município: BALSAS
Estado: MA

Regime tributário:
NORMAL

Data de início de atividade:
10/07/1997

Código de validação: 0CCA89E24EA93DB7118BC556821C72E4
Data de validade da certidão: 23/03/2022
Finalidade: PARA FINS DE REGULARIDADE FISCAL E LICITACOES

GOVERNO DO ESTADO DO MARANHÃO
SECRETARIA DE ESTADO DA FAZENDA

PREF. MUN. DE BALSAS
Fls. 183
Comissão Permanente de Licitação

CERTIDÃO NEGATIVA DE DÍVIDA ATIVA

Nº Certidão: 001149/22 **Data da** 06/01/2022 14:10:03

Inscrição Estadual: 121753980 **CPF/CNPJ:** 01991038000306

Razão Social: BEETHOVEN BRANDAO EMPREENDIMENTOS LTDA

Endereço: ROD BR 230, CEP: 00000000 - SANTO AMARO

Fone: null **Município:** BALSAS **UF:** MA

Certificamos que, após a realização das consultas procedidas no sistema desta Secretaria e na forma do disposto do artigo 156, da lei nº 2.231, de 29/12/1962, substanciado pelos artigos 240 a 242 da lei nº 7.799, de 19/12/2002, bem como prescreve o artigo 205 da lei nº 5.172, de 25 de outubro de 1966 (Código Tributário Nacional) não constam débitos inscritos na Dívida Ativa, em nome do sujeito passivo acima identificado.

Validade da Certidão: 120 (cento e vinte) dias: 06/05/2022.

A autenticidade desta certidão deverá ser confirmada no endereço:
http://portal.sefaz.ma.gov.br/, clicando no item "Certidões" e em seguida em "Validação de Certidão Negativa de Dívida Ativa".

CERTIDÃO EMITIDA GRATUITAMENTE.

Data Impressão: 21/02/2022 16:00:38

Estado do Maranhão **Certidão Negativa de Dívida Ativa**

Secretaria de Fazenda

PREF. MUN. DE BALSAS
Fls. 184
Secretaria de Licitação

Resultado da Validação da Certidão NegativaDividaAtiva de Dívida Ativa

CERTIDÃO VÁLIDA!

Nº da Certidão: 001149/22
Data de Validade: 06/05/2022
Data de Emissão: 06/01/2022 14:10:03
Inscrição Estadual: 121753980
CPF/CNPJ: 01991038000306
Razão Social: BEETHOVEN BRANDAO EMPREENDIMENTOS LTDA

Nova Consulta | Imprimir

Desenvolvido pela Sefaz/COTEC - 2005-2009

GOVERNO DO ESTADO DO MARANHÃO
SECRETARIA DE ESTADO DA FAZENDA

Fls. 185

CERTIDÃO NEGATIVA DE DÉBITO

Nº Certidão: 001974/22 **Data da** 06/01/2022 14:09:29

Inscrição Estadual: 121753980 **CPF/CNPJ:** 01991038000306

Razão Social: BEETHOVEN BRANDAO EMPREENDIMENTOS LTDA

Endereço: ROD BR 230, CEP: 00000000 - SANTO AMARO

Telefone: **Município:** BALSAS **UF:** MA

Certificamos que, após a realização das consultas procedidas no sistema desta Secretaria, substanciado pelos artigos 240 a 242, da lei nº 7.799, de 19/12/2002 e disposto no artigo 205 da lei nº 5.172, de 25 de outubro de 1966 (Código Tributário Nacional), não constam débitos relativos aos tributos estaduais, administrados por esta Secretaria, em nome do sujeito passivo acima identificado. Ressalvado, todavia, à Fazenda Pública Estadual o direito da cobrança de dívidas que venham a ser apuradas e não alcançadas pela decadência.

Validade da Certidão: 120 (cento e vinte) dias: 06/05/2022.

A autenticidade desta certidão deverá ser confirmada no endereço:
http://portal.sefaz.ma.gov.br/, clicando no item "Certidões" e em seguida em "Validação de Certidão Negativa de Débito".

CERTIDÃO EMITIDA GRATUITAMENTE.

Data Impressão: 21/02/2022 15:53:34

Estado do Maranhão **Certidão Negativa de Débito**

Secretaria da Fazenda

PREF. MUN. DE BALSAS
Fls. 186
Setor Permanente de Licitação

Resultado da Validação da Certidão Negativa de Débito

Nº da Certidão: 001974/22
Data de Validade: 06/05/2022
Data de Emissão: 06/01/2022 14:09:29
Inscrição Estadual: 121753980
CPF/CNPJ: 01991038000306
Razão Social: BEETHOVEN BRANDAO EMPREENDIMENTOS LTDA

Nova Consulta | Imprimir

Desenvolvido pela Sefaz/COTEC - 2005-2009

PREF. MUN. DE BALSAS
Comissão Permanente de Licitação
Fls. 187

Resultado da Consulta SINTEGRA/ICMS

IDENTIFICAÇÃO

CGC: 01.991.038/0003-06 **Inscrição Estadual:** 12.175398-0

Razão Social: BEETHOVEN BRANDAO EMPREENDIMENTOS LTDA

Regime Apuração: NORMAL

ENDEREÇO

Logradouro: ROD BR 230

Número: Complemento:

Bairro: SANTO AMARO

Município: BALSAS **UF:** MA

CEP: 00000000 **DDD: Telefone:**

INFORMAÇÕES COMPLEMENTARES

CNAE Principal: 4731800 - COMÉRCIO VAREJISTA DE COMBUSTÍVEIS PARA VEÍCULOS AUTOMOTORES

CNAEs Secundários

Código	Descrição CNAE
4729601	TABACARIA
4930203	TRANSPORTE RODOVIÁRIO DE PRODUTOS PERIGOSOS
4732600	COMÉRCIO VAREJISTA DE LUBRIFICANTES
4723700	COMÉRCIO VAREJISTA DE BEBIDAS
4729602	COMÉRCIO VAREJISTA DE MERCADORIAS EM LOJAS DE CONVENIÊNCIA

Situação Cadastral Vigente: HABILITADO

Data desta Situação Cadastral: 21/01/2017

OBRIGAÇÕES

NFe a partir de (CNAE's): 26/02/2014 - (Devido emissão voluntária),

EDF a partir de: 01/01/2012, 01/01/2012,

CTE a partir de: 08/12/2017 - (VOLUNTÁRIO),

Observação: Os dados acima estão baseados em informações fornecidas pelo próprio contribuinte cadastrado. Não valem como certidão de sua efetiva existência de fato e de direito, não são oponíveis à Fazenda e nem excluem a responsabilidade tributária derivada de operações com ele ajustadas.

Data da Consulta: 21/02/2022

Número da Consulta:

Nova Consulta | Imprimir

Desenvolvido pela Sefaz/COTEC - 2005-2012

REPÚBLICA FEDERATIVA DO BRASIL

CADASTRO NACIONAL DA PESSOA JURÍDICA

NÚMERO DE INSCRIÇÃO	COMPROVANTE DE INSCRIÇÃO E DE SITUAÇÃO CADASTRAL	DATA DE ABERTURA
01.991.038/0003-06 FILIAL		10/07/1997

NOME EMPRESARIAL
BEETHOVEN BRANDAO EMPREENDIMENTOS LTDA

TÍTULO DO ESTABELECIMENTO (NOME DE FANTASIA)
REDE DE POSTO SAO CRISTOVAO

PORTE
DEMAIS

CÓDIGO E DESCRIÇÃO DA ATIVIDADE ECONÔMICA PRINCIPAL
47.31-8-00 - Comércio varejista de combustíveis para veículos automotores

CÓDIGO E DESCRIÇÃO DAS ATIVIDADES ECONÔMICAS SECUNDÁRIAS
47.23-7-00 - Comércio varejista de bebidas (Dispensada *)
47.29-6-01 - Tabacaria
47.29-6-02 - Comércio varejista de mercadorias em lojas de conveniência
47.32-6-00 - Comércio varejista de lubrificantes
49.30-2-03 - Transporte rodoviário de produtos perigosos

CÓDIGO E DESCRIÇÃO DA NATUREZA JURÍDICA
206-2 - Sociedade Empresária Limitada

LOGRADOURO	NÚMERO	COMPLEMENTO
ROD BR-230	SN	KM-411

CEP	BAIRRO/DISTRITO	MUNICÍPIO	UF
65.800-000	POTOZI	BALSAS	MA

ENDEREÇO ELETRÔNICO	TELEFONE

ENTE FEDERATIVO RESPONSÁVEL (EFR)
*****

SITUAÇÃO CADASTRAL	DATA DA SITUAÇÃO CADASTRAL
ATIVA	27/08/2005

MOTIVO DE SITUAÇÃO CADASTRAL

SITUAÇÃO ESPECIAL	DATA DA SITUAÇÃO ESPECIAL
*****	********

(*) A dispensa de alvarás e licenças é direito do empreendedor que atende aos requisitos constantes na Resolução CGSIM nº 51, de 11 de junho de 2019, ou da legislação própria encaminhada ao CGSIM pelos entes federativos, não tendo a Receita Federal qualquer responsabilidade quanto às atividades dispensadas.

Aprovado pela Instrução Normativa RFB nº 1.863, de 27 de dezembro de 2018.

Emitido no dia **21/02/2022** às **15:48:54** (data e hora de Brasília).

CÂM. MUN. DE BALSAS
Fls. 138
Comissão Permanente de Licitação

CONTAS
Contabilidade Geral & Consultoria Tributária

DÉCIMA QUINTA ALTERAÇÃO E CONSOLIDAÇÃO DO CONTRATO SOCIAL DA SOCIEDADE EMPRESÁRIA LIMITADA, BEETHOVEN BRANDÃO EMPREENDIMENTOS LTDA, DE ACORDO COM A LEI N° 10.406 DE 10/01/2002- NOVO CÓDIGO CIVIL.

Os infra-assinados **SEBASTIÃO BEETHOVEN BRANDÃO**, brasileiro, casado sob o regime de separação total de bens, nascido na cidade de Colinas/MA, em 22/12/1928, Empresário, portador da Cédula de Identidade RG nº. 122.183, expedida pela SJSP/PI em 20/01/1972, e CPF nº 001.633.333-00, residente e domiciliado na cidade de Teresina/PI, Rua Taumaturgo de Azevedo nº 3443, Apto 202, Bairro Ilhotas, CEP 64.000-665, **JOSÉ TRAJANO BRANDÃO NETO**, brasileiro, casado sob o regime da comunhão parcial de bens, nascido na cidade de Barão de Grajaú/MA, em 24/03/1958, Advogado, portador da Cédula de Identidade RG nº.463.923, expedida pela SSP/DF em 17/08/1976, e CPF nº. 149.959.481-04, residente e domiciliado na cidade Floriano/PI, na Avenida Petrônio Portela nº 173, Bairro Taboca, CEP 64.800-000; **ANTONIO COÊLHO BRANDÃO**, brasileiro, casado sob regime de separação total de bens, nascido na cidade de Barão de Grajaú - MA, em 24/03/1959, Economista, portador da cédula de identidade RG nº. 159.061, expedido pela SJSP/PI em 04/02/1980 e CPF nº. 134.116.083-15, residente e domiciliado na cidade de Teresina/PI, na Rua Álvaro Martins nº 1691, Bairro Ininga, CEP 64.049-670; únicos sócios componentes da sociedade Empresária Limitada, sob a Denominação Social de: **BEETHOVEN BRANDÃO EMPREENDIMENTOS LTDA**, com sede social na Avenida Bucar Neto, 574 - Centro, na cidade de Floriano - PI, CEP 64.800-000, com contrato social arquivado na Junta Comercial do Estado do Piauí, em sessão 19/11/1996, sob o nº. 2220017987-8 e última alteração contratual de nº. 11 em 20/02/2014, inscrita no CNPJ. Nº. 01.991.038/0001-36, resolvem em comum acordo e na melhor forma de direito, alterar e consolidar as disposições contratuais vigentes, conforme segue:

I - DA ALTERAÇÃO DO CONTRATO SOCIAL

CLÁUSULA I - Fica a partir desta alterado o endereço da matriz para Avenida Bucar Neto, 574 - Centro, na cidade de Floriano - PI, CEP 64.800-004.

CLÁUSULA II - Fica a partir desta alterado o endereço da filial IX inscrita no CNPJ Nº. 01.991.038/0010-27 e NIRE nº 22900216199, passa a ser na Rodovia BR 343, nº 2772, Bairro Bom Lugar, Floriano/PI, CEP 64804-435.

CLÁUSULA III - Fica a partir desta alterado o endereço da filial X, inscrita no CNPJ Nº. 01.991.038/0011-08 e NIRE nº 22900229452, passa a ser na Rodovia BR 343, nº 2772, Letra A, Bairro Bom Lugar, Floriano/PI, CEP 64804-435.

CONTAS
Contabilidade Geral & Consultoria Tributária

DÉCIMA QUINTA ALTERAÇÃO E CONSOLIDAÇÃO DO CONTRATO SOCIAL DA SOCIEDADE EMPRESÁRIA LIMITADA, BEETHOVEN BRANDÃO EMPREENDIMENTOS LTDA, DE ACORDO COM A LEI N° 10.406 DE 10/01/2002- NOVO CÓDIGO CIVIL.

CAM. UN. DE BALSAS
Fls. 190
Serviço Permanente de Licitação

II - À VISTA DA MODIFICAÇÃO ORA AJUSTADA CONSOLIDA-SE O CONTRATO SOCIAL COM A SEGUINTE REDAÇÃO:

CLÁUSULA I - NOME EMPRESARIAL

A sociedade gira sob a Denominação Social de: **BEETHOVEN BRANDÃO EMPREENDIMENTOS LTDA.**

CLÁUSULA II - SEDE

A sociedade tem sua sede social na Avenida Bucar Neto, 574 - Centro, na cidade de Floriano - PI, CEP 64.800-004.

CLÁUSULA III - OBJETIVO SOCIAL

O objetivo social da sociedade é o **COMÉRCIO VAREJISTA DE COMBUSTÍVEIS PARA VEÍCULOS AUTOMOTORES, CNAE N° 4731-8/00; COMÉRCIO VAREJISTA DE LUBRIFICANTES, CNAE N° 4732-6/00; TRANSPORTE RODOVIÁRIO DE PRODUTOS PERIGOSOS, CNAE N° 4930-2/03; COMÉRCIO A VAREJO DE PNEUMÁTICOS E CÂMARAS DE AR, CNAE. N°. 4530-7/05; COMÉRCIO A VAREJO DE PEÇAS E ACESSÓRIOS NOVOS PARA VEÍCULOS AUTOMOTORES, CNAE N° 4530-7/03; COMÉRCIO VAREJISTA DE BEBIDAS, CNAE N° 4723-7/00; TABACARIA CNAE N° 4729-6/01; SERVIÇOS DE ALINHAMENTO E BALANCEAMENTO DE VEÍCULOS AUTOMOTORES, CNAE N° 4520-0/04; SERVIÇOS DE MANUTENÇÃO E REPARAÇÃO ELÉTRICA DE VEÍCULOS AUTOMOTORES, CNAE N° 4520-0/03; SERVIÇOS DE MANUTENÇÃO E REPARAÇÃO MECÂNICA DE VEÍCULOS AUTOMOTORES, CNAE N° 4520-0/01; COMÉRCIO VAREJISTA DE MERCADORIAS EM LOJAS DE CONVENIÊNCIA, CNAE 4729-6/02; SERVIÇOS DE INSTALAÇÃO, MANUTENÇÃO E REPARAÇÃO DE ACESSÓRIOS PARA VEÍCULOS AUTOMOTORES, CNAE 4520-0/07; MANUTENÇÃO E REPARAÇÃO DE APARELHOS E INSTRUMENTOS DE MEDIDA, TESTE E CONTROLE, CNAE 3312-1/02; TESTES E ANÁLISES TÉCNICAS, CNAE 7120-1/00; SERVIÇOS DE BORRACHARIA PARA VEÍCULOS AUTOMOTORES, CNAE 4520-0/06.**

CLÁUSULA IV - DURAÇÃO E INÍCIO DAS ATIVIDADES

A sociedade iniciou suas atividades em 19/11/1996 de arquivamento de seu contrato social, e seu prazo de duração continua por tempo indeterminado.

CART. DE BALSAS
fls. 191

CLÁUSULA V - CAPITAL SOCIAL

O capital social é de R$ 3.000.000,00 (três milhões de reais), dividido em 3.0000 (três mil) quotas de R$ 1.000,00 (um mil reais) cada uma, integralizadas em moeda corrente do pais, distribuído entre os sócios da seguinte forma:

a) **SEBASTIÃO BEETHOVEN**, n.° de quotas 1.500, no valor de R$ 1.500.000,00 (um milhão e quinhentos mil reais), representando **50%** do capital;

b) **JOSÉ TRAJANO BRANDÃO NETO**, n.° de quotas 750, no valor de R$ 750.000,00 (setecentos e cinquenta mil reais), representando **25%** do capital;

c) **ANTONIO COÊLHO BRANDÃO**, n.° de quotas 750, no valor de R$ 750.000,00 (setecentos e cinquenta mil reais), representando **25%** do capital;

CLÁUSULA VI - RESPONSABILIDADE

A responsabilidade de cada sócio é restrita ao valor de suas quotas, mas todos respondem solidariamente pela integralização do capital social.

CLÁUSULA VII - DAS FILIAIS

A Sociedade possui 05 (cinco) filiais abaixo discriminadas, podendo quando servir aos interesses, abrir ou fechar outras neste Estado ou em qualquer parte do território nacional, destacando para estas uma parte do capital social da matriz.

1°) FILIAL - II

Com sede social e domicílio fiscal na cidade de Balsas - MA, na Rodovia BR. 230, KM 411, s/n°, Potozi - CEP. 65.800-000. Destacado em capital de R$ 1.000.000,00 (um milhão de reais), inscrita no CNPJ n°. 01.991.038/0003-06 e NIRE n° 2190014157-1, com início das suas atividades em 19/11/1996, tendo como objeto social: **COMÉRCIO VAREJISTA DE COMBUSTÍVEIS PARA VEÍCULOS AUTOMOTORES, CNAE N° 4731-8/00; COMÉRCIO VAREJISTA DE LUBRIFICANTES, CNAE N° 4732-6/00; TRANSPORTE RODOVIÁRIO DE PRODUTOS PERIGOSOS, CNAE N° 4930-2/03; COMÉRCIO VAREJISTA DE BEBIDAS, CNAE N° 4723-7/00; TABACARIA CNAE N° 4729-6/01; COMÉRCIO VAREJISTA DE MERCADORIAS EM LOJAS DE CONVENIÊNCIA, CNAE 4729-6/02.**

CAM. MUN. DE BALSAS
fls. 192
Permanente de Licitação

2°) FILIAL - V

Com sede social e domicílio fiscal na cidade de Floriano-PI, na Avenida Bucar Neto, n°. 654 - Centro, CEP. 64.800-000. Destacado um capital de R$ 300.000,00 (trezentos mil reais), inscrita no CNPJ N°. 01.991.038/0006-40 e NIRE N° 2290008478-1, com início das suas atividades em 07/12/1999, tendo como objeto social: **COMÉRCIO A VAREJO DE PNEUMÁTICOS E CÂMARAS-DE-AR CNAE N° 4530-7/05; COMÉRCIO A VAREJO DE PEÇAS E ACESSÓRIOS NOVOS PARA VEÍCULOS AUTOMOTORES, CNAE N° 4530-7/03; SERVIÇOS DE ALINHAMENTO E BALANCEAMENTO DE VEÍCULOS AUTOMOTORES, CNAE N° 4520-0/04; SERVIÇOS DE MANUTENÇÃO E REPARAÇÃO ELÉTRICA DE VEÍCULOS AUTOMOTORES, CNAE N° 4520-0/03; SERVIÇOS DE MANUTENÇÃO E REPARAÇÃO MECÂNICA DE VEÍCULOS AUTOMOTORES, CNAE N° 4520-0/01.**

3°) FILIAL - VIII

Com sede social e domicílio fiscal na cidade de Balsas - MA, na Rodovia BR. 230, Quadra 1, Lote 280, S/N° - Santo Amaro, CEP. 65.800-000, Destacado em capital de R$ 300.000,00 (trezentos mil reais), inscrita no CNPJ N°. 01.991.038/0009-93 e NIRE n° 2190015979-8, com início das suas atividades em 25/09/2003, tendo como objeto social: **COMÉRCIO A VAREJO DE PNEUMÁTICOS E CÂMARAS-DE-AR CNAE N° 4530-7/05; COMÉRCIO A VAREJO DE PEÇAS E ACESSÓRIOS NOVOS PARA VEÍCULOS AUTOMOTORES, CNAE N° 4530-7/03; SERVIÇOS DE ALINHAMENTO E BALANCEAMENTO DE VEÍCULOS AUTOMOTORES, CNAE N° 4520-0/04; SERVIÇOS DE MANUTENÇÃO E REPARAÇÃO ELÉTRICA DE VEÍCULOS AUTOMOTORES, CNAE N° 4520-0/03; SERVIÇOS DE MANUTENÇÃO E REPARAÇÃO MECÂNICA DE VEÍCULOS AUTOMOTORES, CNAE N° 4520-0/01.**

4°) FILIAL - IX

Com sede e domicilio fiscal na cidade de Floriano/PI, na Rodovia BR 343, n° 2772, Bairro Bom Lugar, CEP 64804-435. Com destaque de capital no valor de R$ 400.000,00 (quatrocentos mil reais); inscrita no CNPJ N°. 01.991.038/0010-27 e NIRE n° 22900216199. Terá como objeto social: **COMÉRCIO A VAREJO DE PNEUMÁTICOS E CÂMARAS-DE-AR CNAE N° 4530-7/05; COMÉRCIO A VAREJO DE PEÇAS E ACESSÓRIOS NOVOS PARA VEÍCULOS AUTOMOTORES, CNAE N° 4530-7/03; SERVIÇOS DE ALINHAMENTO E BALANCEAMENTO DE VEÍCULOS AUTOMOTORES, CNAE N° 4520-0/04; SERVIÇOS DE MANUTENÇÃO E REPARAÇÃO ELÉTRICA DE VEÍCULOS**

AUTOMOTORES, CNAE N° 4520-0/03; SERVIÇOS DE MANUTENÇÃO E REPARAÇÃO MECÂNICA DE VEÍCULOS AUTOMOTORES, CNAE N° 4520-0/01. Terá como expressão de fantasia: **PNEUBEC.**

5°) FILIAL X

com sede na cidade de Floriano/PI, na Rodovia BR 343, n° 2772, Letra A, Bairro Bom Lugar, CEP 64804-435. Inscrita no CNPJ N°. 01.991.038/0011-08 e NIRE n° 22900229452. Com destaque de capital no valor de R$ 100.000,00 (cem mil reais); terá como objeto social: **SERVIÇOS DE INSTALAÇÃO, MANUTENÇÃO E REPARAÇÃO DE ACESSÓRIOS PARA VEÍCULOS AUTOMOTORES, CNAE 4520-0/07; MANUTENÇÃO E REPARAÇÃO DE APARELHOS E INSTRUMENTOS DE MEDIDA, TESTE E CONTROLE, CNAE 3312-1/02; TESTES E ANÁLISES TÉCNICAS, CNAE 7120-1/00; COMÉRCIO VAREJISTA DE LUBRIFICANTES, CNAE 4732-6/00; COMÉRCIO A VAREJO DE PNEUMÁTICOS E CÂMARAS DE, CNAE 4530-7/05; COMÉRCIO A VAREJO DE PEÇAS E ACESSÓRIOS NOVOS PARA VEÍCULOS AUTOMOTORES, CNAE 4530-7/03; SERVIÇOS DE ALINHAMENTO E BALANCEAMENTO DE VEÍCULOS AUTOMOTORES, CNAE 4520-0/04; SERVIÇOS DE MANUTENÇÃO E REPARAÇÃO ELÉTRICA DE VEÍCULOS AUTOMOTORES, CNAE 4520-0/03; SERVIÇOS DE MANUTENÇÃO E REPARAÇÃO MECÂNICA DE VEÍCULOS AUTOMOTORES, CNAE 4520-0/01; SERVIÇOS DE BORRACHARIA PARA VEÍCULOS AUTOMOTORES, CNAE 4520-0/06.**Terá como expressão de fantasia: **PNEUBEC-TACOGRAFOS.**

CLÁUSULA VIII - EXPRESSÃO DE FANTASIA

As empresas possuem como expressão de fantasia os seguintes nomes:

A) **MATRIZ - REDE DE POSTOS SÃO CRISTOVÃO;**
B) **FILIAL II - REDE DE POSTOS SÃO CRISTOVÃO;**
C) **FILIAL V - PNEUBEC;**
D) **FILIAL VIII - PNEUBEC;**
E) **FILIAL IX - PNEUBEC.**
F) **FILAIL X - PNEUBEC-TACOGRAFOS**

CLÁUSULA IX - ADMINISTRAÇÃO

A administração da sociedade será desempenhada pelos sócios **ANTONIO COÊLHO BRANDÃO** e **JOSÉ TRAJANO BRANDÃO NETO**, exercendo a função de Diretor Comercial e Diretor Administrativo-Financeiro, respectivamente, os quais representaram a sociedade judicial e extrajudicialmente,

bem como perante as instituições e entidade públicas e privadas em geral, nas repartições públicas e autarquias federais, estaduais e municipais, enfim todas as relações junto a terceiros, assinando isoladamente ou conjuntamente todos os documentos necessários à gestão dos negócios, podendo inclusive nomear procuradores, desde que com prazo determinado e poderes específicos autorizando o uso do nome empresarial, vedado, no entanto, em atividades estranhas ao interesse social ou assumir obrigações seja em favor de qualquer dos quotistas ou de terceiros.

Parágrafo Primeiro - Os administradores ficarão dispensados de prestar caução garantia de suas gestões.

Parágrafo Segundo - As procurações com cláusula **ad judicia** poderão ser outorgadas sem limitação de prazos e de poderes específicos, sendo assinadas por sócio administrador isoladamente.

Parágrafo Terceiro - O uso da denominação social, que é de competência exclusiva dos sócios administradores, é vedado na prestação de avais e fianças em favor de terceiros, com exceção para empresas coligadas e/ou controlada pelo mesmo grupo empresarial, como também empresas pertencentes aos sócios administradores.

Parágrafo Quarto - Os administradores, assinando conjuntamente, ficam autorizados a firmar contrato de financiamento junto a instituições financeiras, podendo, inclusive, para cumprir eventual exigência da instituição contratada, oferecer garantias reais ou outras obrigações oriundas do patrimônio da sociedade.

Parágrafo Quinto - A alienação de bens móveis ou imóveis da sociedade está incluída dentre os atos de gestão e poderá ser efetivada pelos administradores, assinando conjuntamente.

CLÁUSULA X- RETIRADA DE PRÓ-LABORE

Os sócios no exercício da sociedade terão direito a uma retirada mensal a título de pró-labore, ajustada anualmente em comum acordo, dentro do limite estabelecido pela legislação do Imposto de Renda.

CLÁUSULA XI - EXERCÍCIO SOCIAL

Ao término de cada exercício social, em 31 de Dezembro de cada ano, os administradores prestarão contas justificadas de sua administração, procedendo à

elaboração do inventário, do balanço patrimonial e de resultado econômico, sendo que os lucros ou prejuízos verificados serão distribuídos ou suportados pelos sócios na proporção de suas quotas de capital.

Parágrafo Único - A critério dos sócios e no atendimento da própria sociedade, o total ou parte dos lucros poderão ser destinados à formação de reservas de lucros, no critério estabelecido pela Lei nº. 6.404/76.

CLÁUSULA XII - NORMAS CONTRATUAIS OMISSAS

Sobre os casos não regulados neste contrato, deverão ser aplicados as disposições legais constantes da Lei 10.406/ de 10 de Janeiro de 2002 - Novo Código Civil.

CLÁUSULA XIII - DAS QUOTAS

As quotas da sociedade são indivisíveis e não poderão ser cedidas ou transferidas sem o expresso consentimento dos outros sócios, cabendo, em igualdade de preço e condições, o direito de preferência ao sócio que queira adquiri-las, formalizando, se realiza a cessão delas, alteração contratual pertinente.

CLÁUSULA XIV - FALECIMENTO

No caso de falecimento ou interdição de um dos sócios a sociedade não será dissolvida ou extinta, cabendo aos sócios remanescentes determinar o levantamento de um balanço especial nesta data, e se convier aos herdeiros do pré-morto, será lavrado um novo contrato com a inclusão destes com direitos legais, ou então, os herdeiros receberão todos os haveres, apurados até o balanço especial, em 48 (quarenta e oito) parcelas iguais e sucessivas com acréscimos legais, vencendo-se a primeira após 60 (sessenta) dias da data do evento.

CLÁUSULA XV- DAS DELIBERAÇÕES.

As deliberações dos sócios serão tomadas em reunião, e os administradores darão preferência à forma estabelecida no Art. 1.072, parágrafo 3º do Código Civil, ou convocará os sócios consoantes o disposto no parágrafo 2º do mesmo artigo.

CLÁUSULA XVI- DECLARACÃO DE DESIMPEDIMENTO

Os Administradores declaram, sob as penas da lei, de que não estão impedidos de exercer a administração da sociedade, por lei especial, ou em virtude de condenação criminal, ou por se encontrar (em) sob os efeitos dela, a pena que vede, ainda que temporariamente, o acesso a cargos públicos; ou por crime

CAMUN. DE BALSAS
Fls. 196

falimentar, de prevaricação, peita ou suborno, concussão, peculato, ou contra a economia popular, contra o sistema financeiro nacional, contra normas de defesa da concorrência, contra as relações de consumo, fé pública ou a propriedade.

CLAUSULA XVII - NORMAS CONTRATUAIS OMISSAS

Sobre os casos não regulados neste contrato, deverão ser aplicadas as disposições legais constantes da Lei 10.406/ de 10 de Janeiro de 2002 - Novo Código Civil.

CLÁUSULA XVIII- FORO

Fica eleito o Foro da Comarca de Floriano/PI, para qualquer ação fundada neste contrato, renunciando-se a qualquer outro por muito especial que seja.

E por se acharem em perfeito acordo, em tudo quanto neste instrumento particular foi lavrado, obrigam-se a cumprir o presente contrato, em uma única via, destinada ao registro e arquivamento na Junta Comercial do Estado do Piauí.

Floriano (PI), 04 de junho de 2021.

ANTONIO COÊLHO BRANDÃO
Diretor Comercial

JOSÉ TRAJANO BRANDÃO NETO
Diretor Administrativo-Financeiro

SEBASTIÃO BEETHOVEN BRANDÃO
Sócio Quotista

CÂM. MUN. DE BALSAS
Fls. 192
Secretaria Permanente de Licitação

ASSINATURA ELETRÔNICA

Certificamos que o ato da empresa BEETHOVEN BRANDAO EMPREENDIMENTOS LTDA consta assinado digitalmente por:

IDENTIFICAÇÃO DO(S) ASSINANTE(S)	
CPF	Nome
00163333300	SEBASTIAO BEETHOVEN BRANDAO
13411608315	ANTONIO COELHO BRANDAO
14995948104	JOSE TRAJANO BRANDAO NETO

JUCEPI

CERTIFICO O REGISTRO EM 08/06/2021 09:34 SOB N° 20210364947.
PROTOCOLO: 210364947 DE 07/06/2021.
CÓDIGO DE VERIFICAÇÃO: 12103982025. CNPJ DA SEDE: 01991038000136.
NIRE: 22200179878. COM EFEITOS DO REGISTRO EM: 08/06/2021.
BEETHOVEN BRANDAO EMPREENDIMENTOS LTDA

MATEUS FRANCISCO SANTOS RUFINO VIEIRA
SECRETÁRIO-GERAL
www.piauidigital.pi.gov.br

A validade deste documento, se impresso, fica sujeito à comprovação de sua autenticidade nos respectivos portais, informando seus respectivos códigos de verificação.

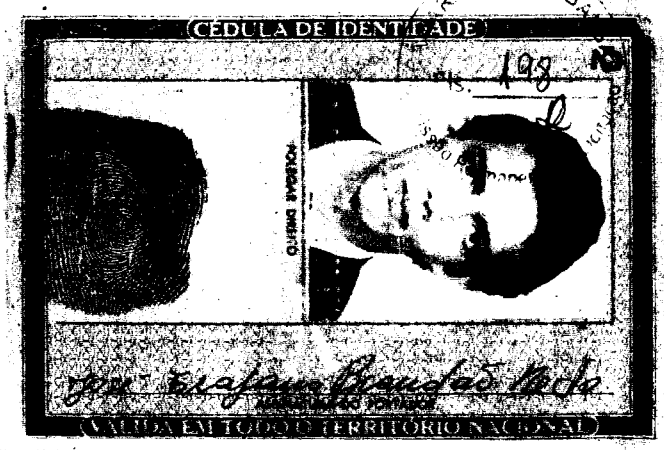

CARTÓRIO LEAL 2º OFÍCIO DE NOTAS,
PROTESTOS, ESCRITURAS, PROCURAÇÕES
E REGISTRO DE TÍTULOS E DOCUMENTOS

Rua Fernando Marques, 819 - Centro
Floriano/PI - CEP 64800-066
Fone: (89) 3522-2527 - E-mail: cartorioleal2@hotmail.com

CERTIFICO QUE A PRESENTE FOTOCÓPIA CONFERE COM A ORIGINAL O REFERIDO E VERDADE. DOU FÉ. EM TEST._____ DA VERDADE.
FLORIANO-PI, 23/02/2022.
SELO: ADI50042-D2QC - www.tjpi.jus.br/portalextra

OSWALDO EMILIO AIRES MIRANDA DO NASCIMENTO-ESCREVENTE
Emol:2,90 TJ:0,58 FMMP/PI:0,07 Selo:0,26 Total:3,81 - OP:31
RG

CARTÓRIO 2º OFÍCIO
(89) 3522-2527
FLORIANO-PI

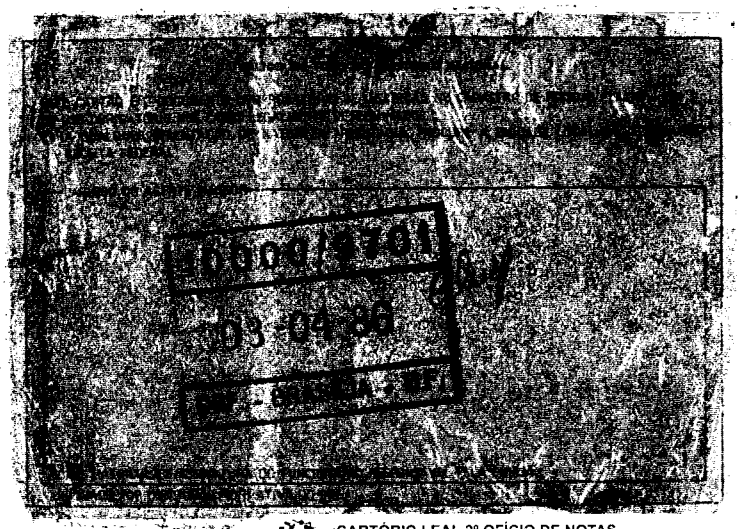

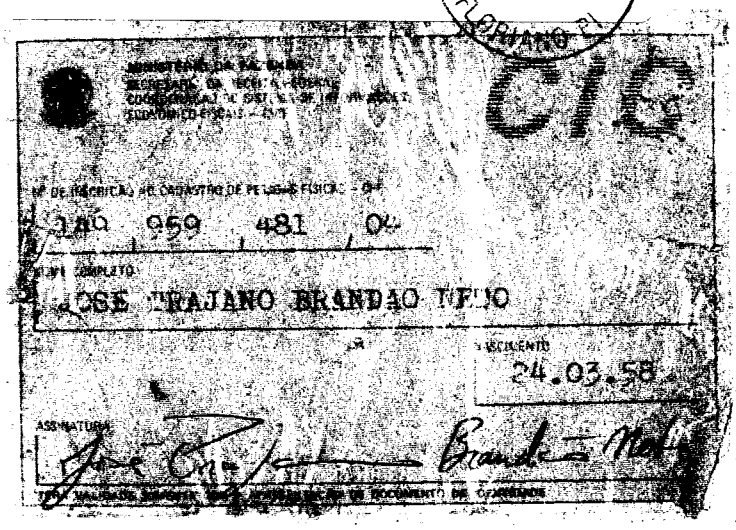

CARTÓRIO LEAL 2º OFÍCIO DE NOTAS,
PROTESTOS, ESCRITURAS, PROCURAÇÕES
E REGISTRO DE TÍTULOS E DOCUMENTOS

Rua Fernando Marques, 819 - Centro
Floriano/PI - CEP 64800-066
Fone: (89) 3522-2527 - E-mail: cartorioleal2@hotmail.com

CERTIFICO QUE A PRESENTE FOTOCÓPIA CONFERE COM A ORIGINAL O REFERIDO E VERDADE. DOU FÉ. EM TEST._____ DA VERDADE.
FLORIANO-PI, 23/02/2022.
SELO: ADI50044-PGAN - www.tjpi.jus.br/portalextra

OSWALDO EMILIO AIRES MIRANDA DO NASCIMENTO-ESCREVENTE
Emol:2,90 TJ:0,58 FMMP/PI:0,07 Selo:0,26 Total:3,81 - OP:31
CPF

CARTÓRIO 2º OFÍCIO
(89) 3522-2527
FLORIANO-PI

199

2ª SERVENTIA EXTRAJUDICIAL DE NOTAS
E PROTESTO DE TERESINA-PI

Av. Elias João Tajra, nº 1816, Bairro Joquei
CEP. 64.049-300| Teresina/PI- (86) 3029-3564
2serventiaprotestoteresina@gmail.com

CERTIFICO QUE A PRESENTE REPRODUCAO REPROGRAFICA COLORIDA CONFERE COM O ORIGINAL APRESENTADO EXIBIDA NESTAS NOTAS. EM TEST. DA VERDADE. DOU FÉ. Teresina/PI, 22/02/2022 10:47:44.
SELO ADG14900 - SICL CONSULTE EM www.tjpi.jus.br/portalextra

Ana Pacheco

Ana Maria da Silva Pacheco - escrevente
Emol. R$ 2.90 TJ: R$ 0.56 MP: R$ 0.07 Selo: R$ 0.26 Total: R$ 3.81

2ª SERVENTIA DE NOTAS E PROTESTO DE TÍTULOS
Ana Maria da Silva Pacheco
Escrevente
Teresina-Piauí

2ª SERVENTIA DE NOTAS E PROTESTO DE
Teresina-PI

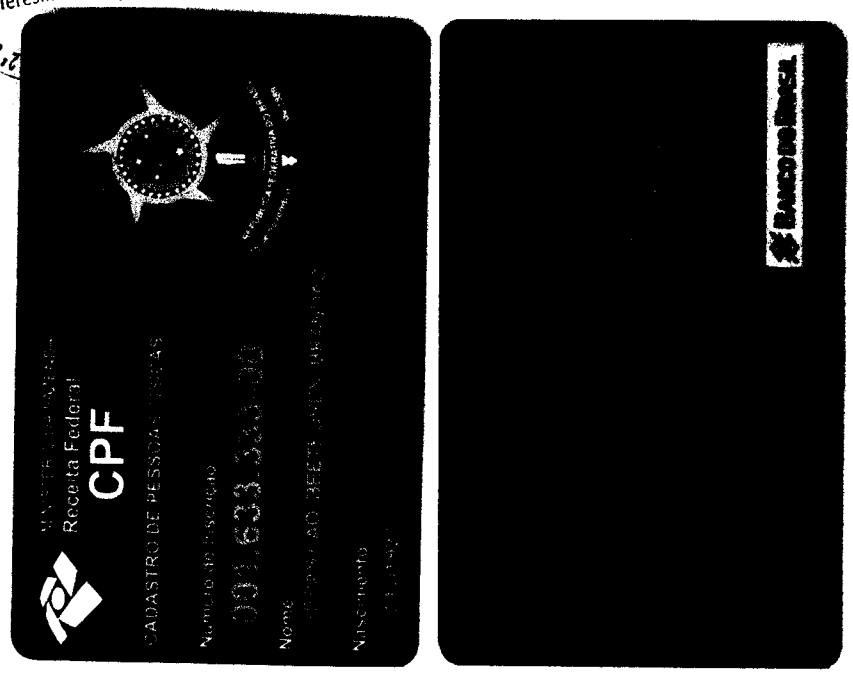

EM BRANCO

2ª SERVENTIA EXTRAJUDICIAL DE NOTAS
E PROTESTO DE TERESINA-PI

Av. Elias João Tajra, nº 1816, Bairro Joquei
CEP: 64.049-300| Teresina/PI- (86) 3029-3564
2serventiaprotestoteresina@gmail.com

CERTIFICO QUE A PRESENTE REPRODUCAO REPROGRAFICA COLORIDA CONFERE COM O ORIGINAL APRESENTADO EXIBIDA NESTAS NOTAS. EM TEST. DA VERDADE. DOU FÉ. Teresina/PI, 22/02/2022 10:47:49.
SELO ADG14910 - CMA2 CONSULTE EM www.tjpi.jus.br/portalextra

Ana Pacheco
Ana Maria da Silva Pacheco - escrevente
Emol. R$ 2,90 TJ: R$ 0,56 MP: R$ 0,07 Selo: R$ 0,07

2ª SERVENTIA DE NOTAS E PROTESTO DE TÍTULOS
Ana Maria da Silva Pacheco
Escrevente
Teresina-Piauí

Teresina

EM BRANCO

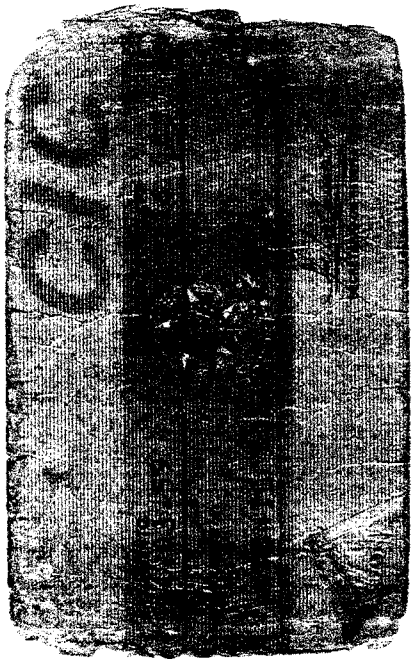

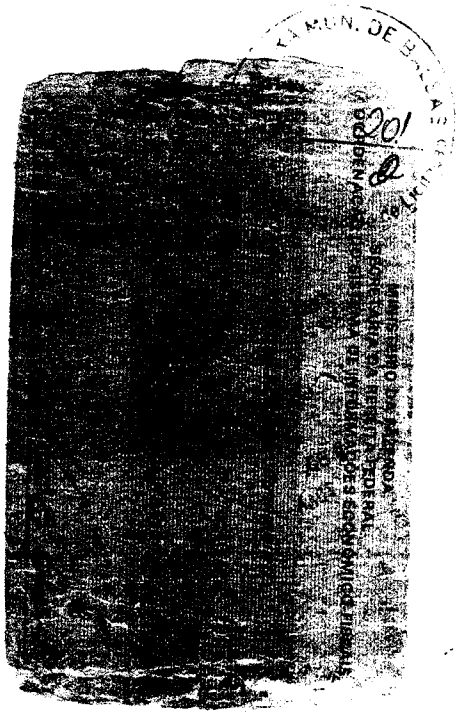

2ª SERVENTIA EXTRAJUDICIAL DE NOTAS E PROTESTO DE TERESINA-PI

Rua Barroso, 1009 - Centro - CEP 64.000-130
Teresina/PI - (86) 3029-3564
2serventiaprotestoteresina@gmail.com

CERTIFICO QUE A PRESENTE FOTOCOPIA CONFERE COM O ORIGINAL EXIBIDA NESTAS NOTAS EM TEST DA VERDADE. DOU FÉ. Teresina/PI 29/01/2021 09:40:48.
SELO **ABW72535 - 0OYS** CONSULTE EM www.tjpi.jus.br/portalextra

Diego de Sousa Gomes - Escrevente
Emol. R$ 2.59 TJ: R$ 0.52 MP: R$ 0.06 Selo: R$ 0.26 Total: R$ 3.43

2ª SERVENTIA DE NOTAS E PROTESTO DE TÍTULOS
Diego de Sousa Gomes
Escrevente
Teresina-Piauí

2ª SERVENTIA DE NOTAS E PROTESTO DE TÍTULOS
Teresina-PI

2ª SERVENTIA EXTRAJUDICIAL DE NOTAS
E PROTESTO DE TERESINA-PI
Rua Barroso, 1009 - Centro - CEP 64 000-130
Teresina/PI - (86) 3029-3564
2serventiaprotestoteresina@gmail.com

CERTIFICO QUE A PRESENTE FOTOCOPIA CONFERE COM O ORIGINAL EXIBIDA NESTAS NOTAS EM TEST DA VERDADE DOU FÉ Teresina/P 29/01/2021 09:40:49
SELO **ABW72545 - B8CU** CONSULTE EM www.tjpi.jus.br/portalextra

Diego de Sousa Gomes - Escrevente
Emol. R$ 2,59 TJ: R$ 0,52 MP: R$ 0,06 Selo: R$ 0,26 Total: R$ 3,43

2ª SERVENTIA DE NOTAS, PROTESTO DE TÍTULOS
Diego de Sousa Gomes
Escrevente
Teresina-Piauí

TERMOS DE ABERTURA E ENCERRAMENTO

Entidade: BEETHOVEN BRANDAO EMPREENDIMENTOS LTDA

Período da Escrituração: 01/01/2021 a 31/12/2021 CNPJ: 01.991.038/0001-36

Número de Ordem do Livro: 14

TERMO DE ABERTURA

Nome Empresarial	BEETHOVEN BRANDAO EMPREENDIMENTOS LTDA
NIRE	22200179878
CNPJ	01.991.038/0001-36
Número de Ordem	14
'eza do Livro	Livro Diário
Município	Floriano
Data do arquivamento dos atos constitutivos	10/07/1997
Data de arquivamento do ato de conversão de sociedade simples em sociedade empresária	
Data de encerramento do exercício social	31/12/2021
Quantidade total de linhas do arquivo digital	155943

TERMO DE ENCERRAMENTO

Nome Empresarial	BEETHOVEN BRANDAO EMPREENDIMENTOS LTDA
eza do Livro	Livro Diário
Número de ordem	14
Quantidade total de linhas do arquivo digital	155943
Data de inicio	01/01/2021
Data de término	31/12/2021

Este documento é parte integrante de escrituração cuja autenticação se comprova pelo recibo de número EE.F1.15.7B.0C.0E.5E.92.AB.3D.89.04.2C.2D.AF.D2.DC.21.C1.43-0, nos termos do Decreto nº 8.683/2016.

Este relatório foi gerado pelo Sistema Público de Escrituração Digital – Sped

Versão 9.0.0 do Visualizador

Fls. 252 Folha: 1
Fores Contábil

Balanço Patrimonial

Licenciado para: R & H CONTAS CONTABILIDADE FLORIANO LTDA
Empresa: BEETHOVEN BRANDAO EMPREENDIMENTOS LTDA - CNPJ: 01.991.038/0001-36
Endereço: AVENIDA BUCAR NETO, Complemento: , N.º: 574, Bairro: CENTRO, Cidade: Floriano, Estado: PI, CEP: 64800004, Telefone: (89) 35211017
NIRE: 22200179878 - Data: 19/11/1996

Conta	Descrição	31/12/2021
1	A T I V O	11.167.865,86 D
1.1	CIRCULANTE	6.769.739,01 D
1.1.1	DISPONIVEL	6.769.739,01 D
1.1.1.01	NUMERARIOS	391.454,65 D
1.1.1.01.01	CAIXA GERAL	391.454,65 D
1.1.1.01.01.001	CAIXA	391.454,65 D
1.1.1.02	BANCOS	4.457.676,57 D
1.1.1.02.01	CONTA MOVIMENTO	597.625,33 D
1.1.1.02.01.001	BANCO DO BRADESCO S/A - C/C 000004-3	1,00 D
1.1.1.02.01.003	BANCO DO BRASIL S/A - C/C 12418-4	16.304,67 D
1.1.1.02.01.004	BANCO DO BRASIL S/A - C/C 02026-5	1.245,88 D
1.1.1.02.01.005	BANCO DO BRASIL S/A - C/C 030039-X	10.715,40 D
1.1.1.02.01.006	BANCO DO BRADESCO S/A - C/C 003337-5	1,00 D
.02.01.007	BANCO DO NORDESTE - C/C 6135-0	154,39 D
.02.01.008	BANCO DO NORDESTE - C/C 8375-3	2.475,72 D
.....02.01.009	BANCO DO BRADESCO S/A - C/C 381123-9	1,00 D
1.1.1.02.01.010	CAIXA ECONOMICA FEDERAL - C/C 1098-0	16.870,62 D
1.1.1.02.01.011	BANCO DO NORDESTE - C/C 10641-3	158,20 D
1.1.1.02.01.012	CAIXA ECONOMICA FEDERAL - C/C 1846-3	90.761,17 D
1.1.1.02.01.014	BANCO ITAU UNIBANCO S/A - C/C 16623-8	8.604,68 D
1.1.1.02.01.015	CAIXA ECONOMICA FEDERAL - C/C 2929-0	21.867,96 D
1.1.1.02.01.016	BANCO TOPAZIO - C/C 1824291	68,88 D
1.1.1.02.01.017	BANCO DO BRASIL S/A - C/C 057605-0	31.707,32 D
1.1.1.02.01.018	CAIXA ECONOMICA FEDERAL - CC 903180-0	6.781,21 D
1.1.1.02.01.019	CAIXA ECONOMICA FEDERAL CC 14-6	17.410,33 D
1.1.1.02.01.020	CAIXA ECONOMICA FEDERAL - C/C 350 -1	372.495,90 D
1.1.1.02.51	APLICACOES FINANCEIRAS	3.860.051,24 D

Data de Encerramento: 31/12/2021
Valor de Ativo e Passivo: R$ 11.167.865,86 (Onze Milhões Cento e Sessenta e Sete Mil Oitocentos e Sessenta e Cinco Reais e Oitenta e Seis Centavos) .
Reconhecemos a exatidão do presente Balanço Patrimonial, realizado em 31/12/2021, estando de acordo com a documentação enviada à contabilidade.
Sob as penas da lei, declaramos que as informações aqui contidas são verdadeiras e nos responsabilizamos por todas elas.
Recibo de Sped Contabil EE.F1.15.7B.0C.0E.5E.92.AB.3D.89.04.2C.2D.AF.D2.DC.21.C1.43-0 entregue em 17/02/2022 às 09:42:53. Livro Diario 14.
›resa não possui auditoria independente.
›resa não possui conselho fiscal instalado.

Floriano-PI, 31 de Dezembro de 2021

ROGERIO DE HOLANDA SOARES
CONTADOR
CPF.: 273.568.333-87
CRC.: 05769/O-8 PI

JOSE TRAJANO BRANDAO NETO
SOCIO ADMINISTRADOR
CPF.: 149.959.481-04

Continua...

Fls. 253
Folha: 2
Fortes Contábil

Balanço Patrimonial

Licenciado para: R & H CONTAS CONTABILIDADE FLORIANO LTDA
Empresa: BEETHOVEN BRANDAO EMPREENDIMENTOS LTDA - CNPJ: 01.991.038/0001-36
Endereço: AVENIDA BUCAR NETO, Complemento: , N.º: 574, Bairro: CENTRO, Cidade: Floriano, Estado: PI, CEP: 64800004, Telefone: (89) 35211017
NIRE: 22200179878 - Data: 19/11/1996

Conta	Descrição	31/12/2021
1.1.1.02.51.001	BANCO DO BRASIL S/A	775.636,33 D
1.1.1.02.51.002	BANCO DO BRADESCO S/A	3.084.414,91 D
1.1.1.05	CREDITOS COM TERCEIROS	12.717,96 D
1.1.1.05.03	IMPOSTOS A RECUPERAR	12.717,96 D
1.1.1.05.03.002	PIS A RECUPERAR	1.673,00 D
1.1.1.05.03.003	COFINS A RECUPERAR	11.044,96 D
1.1.1.15	DESPESAS ANTECIPADAS	15.439,54 D
1.1.1.15.01	PREMIOS DE SEGURO	15.439,54 D
1.1.1.15.01.001	PREMIOS DE SEGUROS A APROPRIAR	15.439,54 D
1.1.1.51	ESTOQUES	1.892.450,29 D
1.1.1.51.01	ESTOQUE DE MERCADORIAS	470.766,36 D
1.1.1.51.01.001	MERCADORIAS PARA REVENDA	470.766,36 D
1.1.1.51.03	ESTOQUE DE MERCADORIAS - FL.02	454.010,54 D
51.03.001	MERCADORIAS PARA REVENDA	454.010,54 D
51.06	ESTOQUE DE MERCADORIAS - FL.05	423.564,60 D
.....51.06.001	MERCADORIAS PARA REVENDA	423.564,60 D
1.1.1.51.09	ESTOQUE DE MERCADORIAS - FL.08	259.018,26 D
1.1.1.51.09.001	MERCADORIAS PARA REVENDA	259.018,26 D
1.1.1.51.10	ESTOQUE DE MERCADORIAS - FL.09	285.090,53 D
1.1.1.51.10.001	MERCADORIAS PARA REVENDA	285.090,53 D
1.4	NAO CIRCULANTE	4.398.126,85 D
1.4.4	IMOBILIZADO	4.398.126,85 D
1.4.4.01	BENS EM OPERACAO	8.154.172,29 D
1.4.4.01.01	BENS UTILIZ. NA PRODUCAO E/OU PREST.SERVICOS	6.982.430,73 D
1.4.4.01.01.001	TERRENOS	1.240,53 D
1.4.4.01.01.002	EDIFICIOS E CONTRUCOES	64.610,07 D
1.4.4.01.01.003	EQUIPAMENTOS, MAQUINAS E INSTALACOES	1.730.108,60 D

Data de Encerramento: 31/12/2021
Valor de Ativo e Passivo: R$ 11.167.865,86 (Onze Milhões Cento e Sessenta e Sete Mil Oitocentos e Sessenta e Cinco Reais e Oitenta e Seis Centavos) .
Reconhecemos a exatidão do presente Balanço Patrimonial, realizado em 31/12/2021, estando de acordo com a documentação enviada à contabilidade.
Sob as penas da lei, declaramos que as informações aqui contidas são verdadeiras e nos responsabilizamos por todas elas.
Recibo de Sped Contabil EE.F1.15.7B.0C.0E.5E.92.AB.3D.89.04.2C.2D.AF.D2.DC.21.C1.43-0 entregue em 17/02/2021 às 09:42:53. Livro Diario 14.
esa não possui auditoria independente.
esa não possui conselho fiscal instalado.

Floriano-PI, 31 de Dezembro de 2021

ROGERIO DE HOLANDA SOARES
CONTADOR
CPF.: 273.568.333-87
CRC.: 05769/O-8 PI

JOSE TRAJANO BRANDAO NETO
SOCIO ADMINISTRADOR
CPF.: 149.959.481-04

Continua...

Folha: 3

Fonte: Contábil

Balanço Patrimonial

Licenciado para: R & H CONTAS CONTABILIDADE FLORIANO LTDA
Empresa: BEETHOVEN BRANDAO EMPREENDIMENTOS LTDA - CNPJ: 01.991.038/0001-36
Endereço: AVENIDA BUCAR NETO, Complemento: , N.º: 574, Bairro: CENTRO, Cidade: Floriano, Estado: PI, CEP: 64800004, Telefone: (89) 35211017
NIRE: 22200179878 - Data: 19/11/1996

Conta	Descrição	31/12/2021
1.4.4.01.01.004	VEICULOS	5.049.213,83 D
1.4.4.01.01.005	MOVEIS E UTENSILIOS	53.821,61 D
1.4.4.01.01.006	EQUIPAMENTOS DE PROCESSAMENTO DE DADOS	83.436,09 D
1.4.4.01.03	BENS UTILIZ. NA PRODUCAO E/OU PREST.SERVICOS - FL.02	836.220,32 D
1.4.4.01.03.001	TERRENOS	22.045,39 D
1.4.4.01.03.002	EDIFICIOS E CONTRUCOES	549.403,23 D
1.4.4.01.03.003	EQUIPAMENTOS, MAQUINAS E INSTALACOES	241.472,70 D
1.4.4.01.03.005	MOVEIS E UTENSILIOS	9.928,00 D
1.4.4.01.03.006	EQUIPAMENTOS DE PROCESSAMENTO DE DADOS	13.371,00 D
1.4.4.01.05	BENS UTILIZ. NA PRODUCAO E/OU PREST.SERVICOS - FL.04	36.302,49 D
1.4.4.01.05.001	TERRENOS	193,47 D
1.4.4.01.05.002	EDIFICIOS E CONTRUCOES	12.283,85 D
1.4.4.01.05.003	EQUIPAMENTOS, MAQUINAS E INSTALACOES	14.718,88 D
01.05.006	EQUIPAMENTOS DE PROCESSAMENTO DE DADOS	9.106,29 D
01.06	BENS UTILIZ. NA PRODUCAO E/OU PREST.SERVICOS - FL.05	173.174,89 D
.....01.06.003	EQUIPAMENTOS, MAQUINAS E INSTALACOES	168.204,89 D
1.4.4.01.06.006	EQUIPAMENTOS DE PROCESSAMENTO DE DADOS	4.970,00 D
1.4.4.01.07	BENS UTILIZ. NA PRODUCAO E/OU PREST.SERVICOS - FL.06	11.797,83 D
1.4.4.01.07.003	EQUIPAMENTOS, MAQUINAS E INSTALACOES	9.450,00 D
1.4.4.01.07.005	MOVEIS E UTENSILIOS	400,33 D
1.4.4.01.07.006	EQUIPAMENTOS DE PROCESSAMENTO DE DADOS	1.947,50 D
1.4.4.01.08	BENS UTILIZ. NA PRODUCAO E/OU PREST.SERVICOS - FL.07	2.800,00 D
1.4.4.01.08.003	EQUIPAMENTOS, MAQUINAS E INSTALACOES	2.800,00 D
1.4.4.01.09	BENS UTILIZ. NA PRODUCAO E/OU PREST.SERVICOS - FL.08	111.446,03 D
1.4.4.01.09.003	EQUIPAMENTOS, MAQUINAS E INSTALACOES	111.446,03 D
1.4.4.02	CONTA DE COMPENSACAO ATIVA	9.067,81 D
1.4.4.02.01	BENS DE TERCEIROS	9.067,81 D

Data de Encerramento: 31/12/2021
Valor de Ativo e Passivo: R$ 11.167.865,86 (Onze Milhões Cento e Sessenta e Sete Mil Oitocentos e Sessenta e Cinco Reais e Oitenta e Seis Centavos) .
Reconhecemos a exatidão do presente Balanço Patrimonial, realizado em 31/12/2021, estando de acordo com a documentação enviada à contabilidade.
Sob as penas da lei, declaramos que as informações aqui contidas são verdadeiras e nos responsabilizamos por todas elas.
Recibo de Sped Contabil EE.F1.15.7B.0C.0E.5E.92.AB.3D.89.04.2C.2D.AF.D2.DC.21.C1.43-0 entregue em 17/02/2021 às 09:42:53. Livro Diario 14.
esa não possui auditoria independente.
esa não possui conselho fiscal instalado.

Floriano-PI, 31 de Dezembro de 2021

ROGERIO DE HOLANDA SOARES
CONTADOR
CPF.: 273.568.333-87
CRC.: 05769/O-8 PI

JOSE TRAJANO BRANDAO NETO
SOCIO ADMINISTRADOR
CPF.: 149.959.481-04

Continua...

Fls. 255

Balanço Patrimonial

Folha: 4

Licenciado para: R & H CONTAS CONTABILIDADE FLORIANO LTDA

Fortes Contábil

Empresa: BEETHOVEN BRANDAO EMPREENDIMENTOS LTDA - CNPJ: 01.991.038/0001-36

Endereço: AVENIDA BUCAR NETO, Complemento: , N.º: 574, Bairro: CENTRO, Cidade: Floriano, Estado: PI, CEP: 64800004, Telefone: (89) 35211017

NIRE: 22200179878 - Data: 19/11/1996

Conta	Descrição	31/12/2021
1.4.4.02.01.002	BENS RECEBIDOS EM COMODATO	9.067,81 D
1.4.4.21	(-) DEPRECIACOES ACUMULADAS	3.765.113,25 C
1.4.4.21.01	(-) BENS UTILIZ. NA PRODUCAO E/OU PREST.SERVICOS	3.535.780,65 C
1.4.4.21.01.003	EQUIPAMENTOS, MAQUINAS E INSTALACOES	258.956,61 C
1.4.4.21.01.004	VEICULOS	3.176.774,58 C
1.4.4.21.01.005	MOVEIS E UTENSILIOS	2.404,56 C
1.4.4.21.01.006	EQUIPAMENTOS DE PROCESSAMENTO DE DADOS	97.644,90 C
1.4.4.21.03	(-) BENS UTILIZ. NA PRODUCAO E/OU PREST.SERVICOS - FL.02	108.815,97 C
1.4.4.21.03.003	EQUIPAMENTOS, MAQUINAS E INSTALACOES	106.640,87 C
1.4.4.21.03.004	VEICULOS	2.123,62 C
1.4.4.21.03.005	MOVEIS E UTENSILIOS	51,48 C
1.4.4.21.06	(-) BENS UTILIZ. NA PRODUCAO E/OU PREST.SERVICOS - FL.05	74.728,74 C
1.4.4.21.06.003	EQUIPAMENTOS, MAQUINAS E INSTALACOES	70.247,16 C
21.06.004	VEICULOS	4.481,58 C
21.09	(-) BENS UTILIZ. NA PRODUCAO E/OU PREST.SERVICOS - FL.08	45.787,89 C
1.4.4.21.09.003	EQUIPAMENTOS, MAQUINAS E INSTALACOES	45.787,89 C
Total Ativo		11.167.865,86 D

Data de Encerramento: 31/12/2021

Valor de Ativo e Passivo: R$ 11.167.865,86 (Onze Milhões Cento e Sessenta e Sete Mil Oitocentos e Sessenta e Cinco Reais e Oitenta e Seis Centavos) .

Reconhecemos a exatidão do presente Balanço Patrimonial, realizado em 31/12/2021, estando de acordo com a documentação enviada à contabilidade.

Sob as penas da lei, declaramos que as informações aqui contidas são verdadeiras e nos responsabilizamos por todas elas.

Recibo de Sped Contabil EE.F1.15.7B.0C.0E.5E.92.AB.3D.89.04.2C.2D.AF.D2.DC.21.C1.43-0 entregue em 17/02/2021 às 09:42:53. Livro Diario 14.

A empresa não possui auditoria independente.

A empresa não possui conselho fiscal instalado.

Floriano-PI, 31 de Dezembro de 2021

ROGERIO DE HOLANDA SOARES
CONTADOR
CPF.: 273.568.333-87
CRC.: 05769/O-8 PI

JOSE TRAJANO BRANDAO NETO
SOCIO ADMINISTRADOR
CPF.: 149.959.481-04

Continua...

Fls. 256
Folha: 5
Fortes Contábil

Balanço Patrimonial

Licenciado para: R & H CONTAS CONTABILIDADE FLORIANO LTDA
Empresa: BEETHOVEN BRANDAO EMPREENDIMENTOS LTDA - CNPJ: 01.991.038/0001-36
Endereço: AVENIDA BUCAR NETO, Complemento: , N.º: 574, Bairro: CENTRO, Cidade: Floriano, Estado: PI, CEP: 64800004, Telefone: (89) 35211017
NIRE: 22200179878 - Data: 19/11/1996

Conta	Descrição	31/12/2021
2	PASSIVO	11.167.865,86 C
2.1	CIRCULANTE	5.659.446,78 C
2.1.1	OBRIGACOES DE CURTO PRAZO	5.659.446,78 C
2.1.1.01	FORNECEDORES	4.446.632,64 C
2.1.1.01.01	FORNECEDORES NACIONAIS	4.446.632,64 C
2.1.1.01.01.003	BRIDGESTONE DO BRASIL INDUSTRIA E COMERCIO	790,84 C
2.1.1.01.01.011	LUBNORTE COMERCIO DE LUBRIFICANTES LTDA	14.177,86 C
2.1.1.01.01.013	PETROLEO SABBA S/A	2.672.127,92 C
2.1.1.01.01.015	REV COMERCIO E REPRESENTACOES LTDA	1.792,08 C
2.1.1.01.01.018	SP INDUSTRIA E DISTRIBUIDORA DE PETROLEO LTDA	1.415.292,53 C
2.1.1.01.01.034	LUBTROL COMERCIO DE LUBRIFICANTES LTDA	159.186,20 C
2.1.1.01.01.039	SK AUTOMOTIVE	14.222,48 C
2.1.1.01.01.040	DISTRIBUIDORA PIAUIENSE DE BATERIAS LTDA	7.130,72 C
.01.01.043	SHM IMPORTACAO E EXPORTACAO LTDA	6.457,79 C
.01.01.046	DULUB LUBRIFICANTES LTDA	79.546,22 C
.....01.01.047	J H V MAGALHAES LTDA	1.200,00 C
2.1.1.01.01.048	TERMINAIS MARITIMOS DE PERNAMBUCO S/A	74.526,00 C
2.1.1.01.01.049	SILVERIO SAMPAIO FILHO COMERCIO ME	53,00 C
2.1.1.01.01.055	ECUSTOMIZE CONSULTORIA EM SOFTWARE LTDA	129,00 C
2.1.1.03	OBRIGACOES TRABALHISTAS, PREVIDENC. E FISCAIS	273.911,43 C
2.1.1.03.01	OBRIGACOES PREVIDENCIARIAS MTZ	8.394,83 C
2.1.1.03.01.001	INSS A RECOLHER	5.778,92 C
2.1.1.03.01.002	FGTS A RECOLHER	1.630,31 C
2.1.1.03.01.005	TAXA ASSISTENCIAL A RECOLHER	985,60 C
2.1.1.03.02	OBRIGACOES FISCAIS MTZ	265.516,60 C
2.1.1.03.02.004	ISS A RECOLHER	1.195,16 C
2.1.1.03.02.005	IRRF A RECOLHER	2.535,85 C

Data de Encerramento: 31/12/2021
Valor de Ativo e Passivo: R$ 11.167.865,86 (Onze Milhões Cento e Sessenta e Sete Mil Oitocentos e Sessenta e Cinco Reais e Oitenta e Seis Centavos) .
Reconhecemos a exatidão do presente Balanço Patrimonial, realizado em 31/12/2021, estando de acordo com a documentação enviada à contabilidade.
Sob as penas da lei, declaramos que as informações aqui contidas são verdadeiras e nos responsabilizamos por todas elas.
Recibo de Sped Contabil EE.F1.15.7B.0C.0E.5E.92.AB.3D.89.04.2C.2D.AF.D2.DC.21.C1.43-0 entregue em 17/02/2021 às 09:42:53. Livro Diario 14.
presa não possui auditoria independente.
presa não possui conselho fiscal instalado.

Floriano-PI, 31 de Dezembro de 2021

ROGERIO DE HOLANDA SOARES
CONTADOR
CPF.: 273.568.333-87
CRC.: 05769/O-8 PI

JOSE TRAJANO BRANDAO NETO
SOCIO ADMINISTRADOR
CPF.: 149.959.481-04

Continua...

Folha: 257

Fortes Contábil

Balanço Patrimonial

Licenciado para: R & H CONTAS CONTABILIDADE FLORIANO LTDA
Empresa: BEETHOVEN BRANDAO EMPREENDIMENTOS LTDA - CNPJ: 01.991.038/0001-36
Endereço: AVENIDA BUCAR NETO, Complemento: , N.º: 574, Bairro: CENTRO, Cidade: Floriano, Estado: PI, CEP: 64800004, Telefone: (89) 35211017
NIRE: 22200179878 - Data: 19/11/1996

Conta	Descrição	31/12/2021
2.1.1.03.02.006	IMPOSTO DE RENDA A RECOLHER	189.312,93 C
2.1.1.03.02.007	CONTRIBUICAO SOCIAL A RECOLHER	72.472,66 C
2.1.1.05	OBRIGACOES TRABALHISTAS, PREVIDENC. E FISCAIS - FL.02	4.657,10 C
2.1.1.05.01	OBRIGACOES PREVIDENCIARIAS FIL II	4.657,10 C
2.1.1.05.01.001	INSS A RECOLHER	246,70 C
2.1.1.05.01.002	FGTS A RECOLHER	4.410,40 C
2.1.1.08	OBRIGACOES TRABALHISTAS, PREVIDENC. E FISCAIS - FL.05	5.295,94 C
2.1.1.08.01	OBRIGACOES PREVIDENCIARIAS FIL V	5.295,94 C
2.1.1.08.01.001	INSS A RECOLHER	1.681,08 C
2.1.1.08.01.002	FGTS A RECOLHER	3.614,86 C
2.1.1.11	OBRIGACOES TRABALHISTAS, PREVIDENC. E FISCAIS - FL.08	4.654,15 C
2.1.1.11.01	OBRIGACOES PREVIDENCIARIAS - FL 08	4.654,15 C
2.1.1.11.01.001	INSS A RECOLHER	1.759,13 C
11.01.002	FGTS A RECOLHER	2.895,02 C
12	OBRIGACOES TRABALHISTAS, PREVIDENC. E FISCAIS - FL.09	8.845,84 C
2.1.1.12.01	OBRIGACOES PREVIDENCIARIAS - FL 09	8.845,84 C
2.1.1.12.01.001	INSS A RECOLHER	4.514,94 C
2.1.1.12.01.002	FGTS A RECOLHER	4.330,90 C
2.1.1.51	EMPRESTIMOS E FINANCIAMENTOS	879.106,54 C
2.1.1.51.01	FINANCIAMENTOS A CURTO PRAZO	346.977,01 C
2.1.1.51.01.001	BANCO DO BRASIL S/A	22.748,48 C
2.1.1.51.01.003	BANCO DO NORDESTE S/A	249.054,01 C
2.1.1.51.01.007	CAIXA ECONOMICA FEDERAL	75.174,52 C
2.1.1.51.02	EMPRESTIMOS A CURTO PRAZO	532.129,53 C
2.1.1.51.02.004	CAIXA ECONOMICA FEDERAL	152.158,34 C
2.1.1.51.02.006	CAIXA ECONÔMICA FEDERAL - C: 3180-5	379.971,19 C
2.1.1.52	PARCELAMENTOS	11.691,45 C

Data de Encerramento: 31/12/2021
Valor de Ativo e Passivo: R$ 11.167.865,86 (Onze Milhões Cento e Sessenta e Sete Mil Oitocentos e Sessenta e Cinco Reais e Oitenta e Seis Centavos) .
Reconhecemos a exatidão do presente Balanço Patrimonial, realizado em 31/12/2021, estando de acordo com a documentação enviada à contabilidade.
Sob as penas da lei, declaramos que as informações aqui contidas são verdadeiras e nos responsabilizamos por todas elas.
Recibo de Sped Contabil EE.F1.15.7B.0C.0E.5E.92.AB.3D.89.04.2C.2D.AF.D2.DC.21.C1.43-0 entregue em 17/02/2021 às 09:42:53. Livro Diario 14.
resa não possui auditoria independente.
resa não possui conselho fiscal instalado.

Floriano-PI, 31 de Dezembro de 2021

ROGERIO DE HOLANDA SOARES
CONTADOR
CPF.: 273.568.333-87
CRC.: 05769/O-8 PI

JOSE TRAJANO BRANDAO NETO
SOCIO ADMINISTRADOR
CPF.: 149.959.481-04

Continua...

Fls. 258
Folha 7
Fortes Contábil

Balanço Patrimonial

Licenciado para: R & H CONTAS CONTABILIDADE FLORIANO LTDA
Empresa: BEETHOVEN BRANDAO EMPREENDIMENTOS LTDA - CNPJ: 01.991.038/0001-36
Endereço: AVENIDA BUCAR NETO, Complemento: , N.º: 574, Bairro: CENTRO, Cidade: Floriano, Estado: PI, CEP: 64800004, Telefone: (89) 35211017
NIRE: 22200179878 - Data: 19/11/1996

Conta	Descrição	31/12/2021
2.1.1.52.01	PARCELAMENTO FEDERAL	11.691,45 C
2.1.1.52.01.002	PERT - RFB - DEMAIS DÉBITOS	11.691,45 C
2.1.1.61	OUTRAS CONTAS	24.651,69 C
2.1.1.61.01	OUTRAS OBRIGACOES	24.651,69 C
2.1.1.61.01.006	SERVICOS CONTABEIS A PAGAR	11.000,00 C
2.1.1.61.01.007	SEGUROS A PAGAR	13.651,69 C
2.3	NAO CIRCULANTE	2.046.137,15 C
2.3.1	OBRIGACOES DE LONGO PRAZO	2.046.137,15 C
2.3.1.51	EMPRESTIMOS E FINANCIAMENTOS	2.046.137,15 C
2.3.1.51.01	FINANCIAMENTOS A LONGO PRAZO	2.046.137,15 C
2.3.1.51.01.003	BANCO DO NORDESTE S/A	1.199.444,79 C
2.3.1.51.01.004	CAIXA ECONOMICA FEDERAL	771.275,94 C
2.3.1.51.01.007	BNDES	75.416,42 C
	PATRIMONIO LIQUIDO	3.462.281,93 C
	CAPITAL REALIZADO	3.000.000,00 C
2.4.1.01	CAPITAL SOCIAL	3.000.000,00 C
2.4.1.01.01	CAPITAL SOCIAL DE DOMICILIADOS E RESIDENTES NO PAIS	3.000.000,00 C
2.4.1.01.01.001	CAPITAL SUBSCRITO	3.000.000,00 C
2.4.2	RESERVAS	826.645,64 C
2.4.2.01	RESERVAS	826.645,64 C
2.4.2.01.01	RESERVAS DE CAPITAL	457.329,90 C
2.4.2.01.01.001	RESERVA PARA CONTIGÊNCIAS	457.329,90 C
2.4.2.01.02	RESERVAS DE LUCROS	369.315,74 C
2.4.2.01.02.001	RESERVA LEGAL	369.315,74 C
2.4.5	OUTRAS CONTAS	364.363,71 D
2.4.5.01	LUCRO E/OU PREJUIZOS ACUMULADOS	373.431,52 D
2.4.5.01.01	LUCROS ACUMULADOS	285.184,93 C

Data de Encerramento: 31/12/2021
Valor de Ativo e Passivo: R$ 11.167.865,86 (Onze Milhões Cento e Sessenta e Sete Mil Oitocentos e Sessenta e Cinco Reais e Oitenta e Seis Centavos) .
Reconhecemos a exatidão do presente Balanço Patrimonial, realizado em 31/12/2021, estando de acordo com a documentação enviada à contabilidade.
Sob as penas da lei, declaramos que as informações aqui contidas são verdadeiras e nos responsabilizamos por todas elas.
Recibo de Sped Contabil EE.F1.15.7B.0C.0E.5E.92.AB.3D.89.04.2C.2D.AF.D2.DC.21.C1.43-0 entregue em 17/02/2021 às 09:42:53. Livro Diario 14.
resa não possui auditoria independente.
resa não possui conselho fiscal instalado.

Floriano-PI, 31 de Dezembro de 2021

ROGERIO DE HOLANDA SOARES
CONTADOR
CPF.: 273.568.333-87
CRC.: 05769/O-8 PI

JOSE TRAJANO BRANDAO NETO
SOCIO ADMINISTRADOR
CPF.: 149.959.481-04

Continua...

Fls. 259 Folha: 8

Fortes Contábil

Balanço Patrimonial

Licenciado para: R & H CONTAS CONTABILIDADE FLORIANO LTDA
Empresa: BEETHOVEN BRANDAO EMPREENDIMENTOS LTDA - CNPJ: 01.991.038/0001-36
Endereço: AVENIDA BUCAR NETO, Complemento: , N.º: 574, Bairro: CENTRO, Cidade: Floriano, Estado: PI, CEP: 64800004, Telefone: (89) 35211017
NIRE: 22200179878 - Data: 19/11/1996

Conta	Descrição	31/12/2021
2.4.5.01.01.001	LUCROS ACUMULADOS A DISPOSICAO DA ASSEMBLEIA	285.184,93 C
2.4.5.01.03	LUCRO E/OU PREJUIZO NO EXERCICIO	658.616,45 D
2.4.5.01.03.001	LUCRO NO EXERCICIO	537.323,25 C
2.4.5.01.03.002	PREJUIZO NO EXERCICIO	1.195.939,70 D
2.4.5.02	CONTA DE COMPENSACAO PASSIVA	9.067,81 C
2.4.5.02.01	BENS RECEBIDOS DE TERCEIROS	9.067,81 C
2.4.5.02.01.002	BENS DE TERCEIROS EM COMODATO	9.067,81 C
Total Passivo		11.167.865,86 C

Data de Encerramento: 31/12/2021
Valor de Ativo e Passivo: R$ 11.167.865,86 (Onze Milhões Cento e Sessenta e Sete Mil Oitocentos e Sessenta e Cinco Reais e Oitenta e Seis Centavos) .
Reconhecemos a exatidão do presente Balanço Patrimonial, realizado em 31/12/2021, estando de acordo com a documentação enviada à contabilidade.
Sob as penas da lei, declaramos que as informações aqui contidas são verdadeiras e nos responsabilizamos por todas elas.
de Sped Contabil EE.F1.15.7B.0C.0E.5E.92.AB.3D.89.04.2C.2D.AF.D2.DC.21.C1.43-0 entregue em 17/02/2021 às 09:42:53. Livro Diario 14.
esa não possui auditoria independente.
esa não possui conselho fiscal instalado.

Floriano-PI, 31 de Dezembro de 2021

ROGERIO DE HOLANDA SOARES
CONTADOR
CPF.: 273.568.333-87
CRC.: 05769/O-8 PI

JOSE TRAJANO BRANDAO NETO
SOCIO ADMINISTRADOR
CPF.: 149.959.481-04

Fim

Fls. 260

Folha: 9

Fortes Contábil

Demonstração do Resultado do Exercício

Licenciado para: R & H CONTAS CONTABILIDADE FLORIANO LTDA
Empresa: BEETHOVEN BRANDAO EMPREENDIMENTOS LTDA - CNPJ: 01.991.038/0001-36
NIRE: 22200179878 - Data: 19/11/1996
Endereço: AVENIDA BUCAR NETO, Complemento: , N.º: 574, Bairro: CENTRO, Cidade: Floriano, Estado: PI, CEP: 64800004, Telefone: (89) 35211017
Estabelecimentos: Todos; Centros de Resultado: Todos

Conta	Descrição	01/01/2021 a 31/12/2021
(+) 010	RECEITA BRUTA OPERACIONAL	66.315.720,75
010.01	REVENDA DE MERCADORIAS E SERVICOS	66.315.720,75
010.01.01	MATRIZ	12.590.533,56
010.01.03	FILIAL 02	45.305.511,07
010.01.06	FILIAL 05	1.922.117,75
010.01.09	FILIAL 08	3.356.158,91
010.01.10	FILIAL 09	3.141.399,46
(-) 020	DEDUCOES DA RECEITA	207.461,34
020.01	MATRIZ	207.461,34
020.01.01	IMPOSTOS INCIDENTES	157.461,34
020.01.02	OUTRAS DEDUCOES	50.000,00
(=) 030	RECEITA LIQUIDA	66.108.259,41
0	CUSTO MERCADORIAS E SERVICOS	55.782.032,31
0.01	CUSTO DAS MERCADORIAS REVENDIDAS	55.782.032,31
040.01.01	MATRIZ	10.028.880,55
040.01.03	FILIAL 02	36.951.951,35
040.01.06	FILIAL 05	2.413.974,18
040.01.09	FILIAL 08	2.974.332,25
040.01.10	FILIAL 09	3.412.893,98
(=) 060	LUCRO BRUTO	10.326.227,10
(-) 071	DESPESAS OPERACIONAIS	9.646.069,64
071.01	MATRIZ	3.738.917,99
071.01.01	DEPESAS ADMINISTRATIVAS	2.471.190,82
071.01.02	DESPESAS TRIBUTARIAS	781,18
071.01.03	RESULTADO FINANCEIRO	1.266.945,99
071.01.03.01	RECEITAS FINANCEIRAS	(79.251,71)
071.01.03.02	DESPESAS FINANCEIRAS	1.346.197,70
071.03	FILIAL 02	4.322.921,96

Reconhecemos a exatidão do presente Demonstração de Resultado, realizado em 31/12/2021, estando de acordo com a documentação enviada à contabilidade.
Sob as penas da lei, declaramos que as informações aqui contidas são verdadeiras e nos responsabilizamos por todas elas.
Recibo de Sped Contabil EE.F1.15.7B.0C.0E.5E.92.AB.3D.89.04.2C.2D.AF.D2.DC.21.C1.43-0 entregue em 17/02/2022 às 09:42:53. Livro Diario 14.
Empresa não possui auditoria independente.
Empresa não possui conselho fiscal instalado.

Floriano-PI, 31 de Dezembro de 2021

ROGERIO DE HOLANDA SOARES
CONTADOR
CPF.: 273.568.333-87
CRC.: 05769/O-8 PI

JOSE TRAJANO BRANDAO NETO
SOCIO ADMINISTRADOR
CPF.: 149.959.481-04

Continua...

Fls. 261

Folha: 10
Fortes Contábil

Demonstração do Resultado do Exercício

Licenciado para: R & H CONTAS CONTABILIDADE FLORIANO LTDA
Empresa: BEETHOVEN BRANDAO EMPREENDIMENTOS LTDA - CNPJ: 01.991.038/0001-36
NIRE: 22200179878 - Data: 19/11/1996
Endereço: AVENIDA BUCAR NETO, Complemento: , N.º: 574, Bairro: CENTRO, Cidade: Floriano, Estado: PI, CEP: 64800004, Telefone: (89) 35211017
Estabelecimentos: Todos; Centros de Resultado: Todos

Conta	Descrição	01/01/2021 a 31/12/2021
071.03.01	DEPESAS ADMINISTRATIVAS	4.316.398,79
071.03.03	RESULTADO FINANCEIRO	6.523,17
071.03.03.02	DESPESAS FINANCEIRAS	6.523,17
071.06	FILIAL 05	750.427,65
071.06.01	DEPESAS ADMINISTRATIVAS	750.427,65
071.09	FILIAL 08	424.480,68
071.09.01	DEPESAS ADMINISTRATIVAS	424.480,68
071.10	FILIAL 09	409.321,36
071.10.01	DEPESAS ADMINISTRATIVAS	409.321,36
(=) 150	RES. ANTES DO IMP. RENDA E CONT. SOCIAL	680.157,46
(-) 160	CONTRIBUICAO SOCIAL	75.120,69
(-) 170	IMPOSTO DE RENDA	193.726,31
0	RESULTA LIQUIDO DO EXERCICIO	411.310,46

ıecemos a exatidão do presente Demonstração de Resultado, realizado em 31/12/2021, estando de acordo com a documentação enviada à contabilidade.
Sob as penas da lei, declaramos que as informações aqui contidas são verdadeiras e nos responsabilizamos por todas elas.
Recibo de Sped Contabil EE.F1.15.7B.0C.0E.5E.92.AB.3D.89.04.2C.2D.AF.D2.DC.21.C1.43-0 entregue em 17/02/2022 às 09:42:53. Livro Diario 14.
A empresa não possui auditoria independente.
A empresa não possui conselho fiscal instalado.

Floriano-PI, 31 de Dezembro de 2021

ROGERIO DE HOLANDA SOARES
CONTADOR
CPF.: 273.568.333-87
CRC.: 05769/O-8 PI

JOSE TRAJANO BRANDAO NETO
SOCIO ADMINISTRADOR
CPF.: 149.959.481-04

Fim

Fls. 262

ASSINATURA ELETRÔNICA

Certificamos que o ato da empresa BEETHOVEN BRANDAO EMPREENDIMENTOS LTDA consta assinado digitalmente por:

IDENTIFICAÇÃO DO(S) ASSINANTE(S)	
CPF/CNPJ	Nome
14995948104	JOSE TRAJANO BRANDAO NETO
27356833387	ROGERIO DE HOLANDA SOARES

JUCEPI

CERTIFICO O REGISTRO EM 22/02/2022 10:53 SOB N° 20220119279.
PROTOCOLO: 220119279 DE 22/02/2022.
CÓDIGO DE VERIFICAÇÃO: 12202334186. CNPJ DA SEDE: 01991038000136.
NIRE: 22200179878. COM EFEITOS DO REGISTRO EM: 22/02/2022.
BEETHOVEN BRANDAO EMPREENDIMENTOS LTDA

MATEUS FRANCISCO SANTOS RUFINO VIEIRA
SECRETÁRIO-GERAL
www.piauidigital.pi.gov.br

A validade deste documento, se impresso, fica sujeito à comprovação de sua autenticidade nos respectivos portais, informando seus respectivos códigos de verificação.

Fls. 263

DECLARAÇÃO QUE OS DADOS REFERENTES À APRESENTAÇÃO DOS CÁLCULOS CORRENPONDENTES AOS INDICES FORAM EXTRAIDOS DO BALANÇO APRESENTADO (ULTIMO EXECICIO SOCIAL) BALANÇO PATRIMONIAL ENCERRADO EM 31/12/2021 BEETHOVEN BRANDÃO EMPREENDIMENTOS LTDA CNPJ: 01.991.038/0001-36

ROGERIO DE HOLANDA SOARES, brasileiro, contador, casado, inscrito no Cadastro de Pessoa Física sob o nº 273.568.333-87, RG nº 1084830 SSP/DF, CRC/PI nº 5769, residente e domiciliado na Avenida Bucar Neto, 671, Centro, no município de Floriano, Estado do Piauí, em análise dos indicadores financeiros e econômicos propicia ao administrador financeiro informações adicionais de grande importância, possibilitando a ele gerenciar a execução orçamentaria, financeira e patrimonial, além de fornecer resultados com significativa margem de segurança. Esses indicadores tem como função medir o desempenho da empresa no que se refere a sua liquidez, o seu ciclo operacional, ao seu grau de endividamento, sua rentabilidade e atividade.

DECLARO, que os cálculos foram elaborados com base nas informações financeiras apresentadas no Balanço Patrimonial e na Demonstração do Resultado do Exercício da empresa.

1 **Analise de Liquidez,** visa a mensuração da capacidade financeira da empresa em pagar os
seus compromissos de forma imediata, a curto e longo prazo.

Os índices de liquidez medem a capacidade da empresa em cumprir suas obrigações junto a empregados, fornecedores, clientes e Governo.

1.1 Liquidez Geral

E a capacidade financeira da empresa em pagar suas obrigações de curto prazo.

Formula: $ILG = \frac{AC+RLP}{PC+ELP}$

$$Liquidez\ Geral = \frac{6.769.739,01 + 4.398.126,85}{5.659.446,78 + 2.046.137,15} = 1,45$$

Interpretação: o quociente deve ser maior ou igual a 1,00.

1.2 Liquidez Corrente

Mostra a posição no caso de utilização total do seu Ativo Circulante para pagamento total do seu Passivo Circulante.

Formula: $ILC = \frac{AC}{PC}$

$$Liquidez\ Corrente = \frac{6.769.739,01}{5.659.446,78} = 1,20$$

Interpretação: quanto maior melhor, desde que possa ser comprovado que a rotação dos Componentes do Ativo Circulante seja mais rápida que a dos componentes do Passivo Circulante.

CÂM. MUN. DE BALSAS
FLS. 264
Mesa Permanente

Analisando, para cada $1,00 que ela deve em curto prazo tem $ 1,20 para cobri-los.

1.3 Endividamento Total

Mede a proporção dos ativos totais da empresa financiada por credores.

Formula: $IET = \frac{PC + ELP}{AT}$

$$Endividamento\ Total = \frac{5.659.446,78 + 2.046.137,15 =}{11.167.865,86} \ 0,68$$

Analisando, para cada $1,00 que ela tem, $ 0,68 é capital de terceiros.

ROGERIO DE HOLANDA SOARES
CONTADOR
CPF: 273.568.333-87
CRC/PI nº 5769

Fls. 265

CONSELHO REGIONAL DE CONTABILIDADE DO PIAUÍ

CERTIDÃO DE REGULARIDADE PROFISSIONAL

O **CONSELHO REGIONAL DE CONTABILIDADE DO PIAUÍ** CERTIFICA que o profissional identificado no presente documento encontra-se em situação REGULAR neste Regional, apto ao exercício da atividade contábil nesta data, de acordo com as suas prerrogativas profissionais, conforme estabelecido no art. 25 e 26 do Decreto-Lei n.º 9.295/46.

Informamos que a presente certidão não quita nem invalida quaisquer débitos ou infrações que, posteriormente, venham a ser apurados contra o titular deste registro, bem como não atesta a regularidade dos trabalhos técnicos elaborados pelo profissional da Contabilidade.

CONSELHO REGIONAL DE CONTABILIDADE PI

Certidão n.º: PI/2022/00000941
Nome: ROGERIO DE HOLANDA SOARES CPF: 273.568.333-87
CRC/UF n.º PI-005769/O Categoria: CONTADOR
Validade: 24.05.2022
Finalidade: EDITAIS DE LICITAÇÃO

Confirme a existência deste documento na página http://201.33.23.184/spwPI/principal.htm, mediante número de controle a seguir:

CPF : **273.568.333-87** Controle : **2298.2926.3239.3553**

TERMOS DE ABERTURA E ENCERRAMENTO

Entidade: BEETHOVEN BRANDAO EMPREENDIMENTOS LTDA

Período da Escrituração: 01/01/2021 a 31/12/2021 CNPJ: 01.991.038/0001-36

Número de Ordem do Livro: 14

Fls. 266

TERMO DE ABERTURA

Nome Empresarial	BEETHOVEN BRANDAO EMPREENDIMENTOS LTDA
NIRE	22200179878
CNPJ	01.991.038/0001-36
Número de Ordem	14
eza do Livro	Livro Diário
Município	Floriano
Data do arquivamento dos atos constitutivos	10/07/1997
Data de arquivamento do ato de conversão de sociedade simples em sociedade empresária	
Data de encerramento do exercício social	31/12/2021
Quantidade total de linhas do arquivo digital	155943

TERMO DE ENCERRAMENTO

Nome Empresarial	BEETHOVEN BRANDAO EMPREENDIMENTOS LTDA
eza do Livro	Livro Diário
Número de ordem	14
Quantidade total de linhas do arquivo digital	155943
Data de inicio	01/01/2021
Data de término	31/12/2021

Este documento é parte integrante de escrituração cuja autenticação se comprova pelo recibo de número EE.F1.15.7B.0C.0E.5E.92.AB.3D.89.04.2C.2D.AF.D2.DC.21.C1.43-0, nos termos do Decreto nº 8.683/2016.

Este relatório foi gerado pelo Sistema Público de Escrituração Digital – Sped

Versão 9.0.0 do Visualizador

BALANÇO PATRIMONIAL

Entidade: BEETHOVEN BRANDAO EMPREENDIMENTOS LTDA

Período da Escrituração: 01/01/2021 a 31/12/2021 CNPJ: 01.991.038/0001-36

Número de Ordem do Livro: 14

Período Selecionado: 01 de Janeiro de 2021 a 31 de Dezembro de 2021

Fls. 267

Descrição	Nota	Saldo Inicial	Saldo Final
ATIVO		R$ 8.257.473,22	R$ 11.167.865,86
CIRCULANTE		R$ 5.744.161,18	R$ 6.769.739,01
DISPONIVEL		R$ 5.744.161,18	R$ 6.769.739,01
NUMERARIOS		R$ 102.465,12	R$ 391.454,65
CAIXA GERAL		R$ 102.465,12	R$ 391.454,65
CAIXA		R$ 102.465,12	R$ 391.454,65
BANCOS		R$ 3.796.700,68	R$ 4.457.676,57
CONTA MOVIMENTO		R$ 233.843,58	R$ 597.625,33
BANCO DO BRADESCO S/A - C/C 000004-3		R$ 0,00	R$ 1,00
BANCO DO BRASIL S/A - C/C 12418-4		R$ 82.523,91	R$ 16.304,67
BANCO DO BRASIL S/A - C/C 02026-5		R$ 0,00	R$ 1.245,88
BANCO DO BRASIL S/A - C/C 030039-X		R$ 10.715,40	R$ 10.715,40
BANCO DO BRADESCO S/A - C/C 003337-5		R$ 0,00	R$ 1,00
BANCO DO NORDESTE - C/C 6135-0		R$ 154,39	R$ 154,39
BANCO DO NORDESTE - C/C 8375-3		R$ 612,35	R$ 2.475,72
BANCO DO BRADESCO S/A - C/C 381123-9		R$ 1,00	R$ 1,00
CAIXA ECONOMICA FEDERAL - C/C 1098-0		R$ 16.870,62	R$ 16.870,62
BANCO DO NORDESTE - C/C 10641-3		R$ 158,20	R$ 158,20
CAIXA ECONOMICA FEDERAL - C/C 1846-3		R$ 85.079,27	R$ 90.761,17
BANCO ITAU UNIBANCO S/A - C/C 15623-8		R$ 8.604,68	R$ 8.604,68
CAIXA ECONOMICA FEDERAL - C/C 929-0		R$ 88,93	R$ 21.867,96
BANCO TOPAZIO - C/C 1824291		R$ 68,88	R$ 68,88
BANCO DO BRASIL S/A - C/C 057605-0		R$ 0,00	R$ 31.707,32
CAIXA ECONOMICA FEDERAL - CC 903180-0		R$ 5.437,20	R$ 6.781,21
CAIXA ECONOMICA FEDERAL CC 14-6		R$ 23.528,75	R$ 17.410,33
CAIXA ECONOMICA FEDERAL - C/C 350 -1		R$ 0,00	R$ 372.495,90
APLICACOES FINANCEIRAS		R$ 3.562.857,10	R$ 3.860.051,24
BANCO DO BRASIL S/A		R$ 944.632,69	R$ 775.636,33
BANCO DO BRADESCO S/A		R$ 2.618.224,41	R$ 3.084.414,91
CLIENTES		R$ 0,00	R$ 0,00
CLIENTES NACIONAIS		R$ 0,00	R$ 0,00
CREDITOS COM TERCEIROS		R$ 4.589,87	R$ 12.717,96

BALANÇO PATRIMONIAL

Entidade: BEETHOVEN BRANDAO EMPREENDIMENTOS LTDA

Período da Escrituração: 01/01/2021 a 31/12/2021 CNPJ: 01.991.038/0001-36

Número de Ordem do Livro: 14

Período Selecionado: 01 de Janeiro de 2021 a 31 de Dezembro de 2021

Descrição	Nota	Saldo Inicial	Saldo Final
CREDITO DE FUNCIONARIOS		R$ 501,13	R$ 0,00
ADIANTAMENTO DE FERIAS		R$ 501,13	R$ 0,00
IMPOSTOS A RECUPERAR		R$ 4.088,74	R$ 12.717,96
PIS A RECUPERAR		R$ 729,04	R$ 1.673,00
COFINS A RECUPERAR		R$ 3.359,70	R$ 11.044,96
CREDITO COM TERCEIROS - FL.01		R$ 0,00	R$ 0,00
CREDITO DE FUNCIONARIOS		R$ 0,00	R$ 0,00
CREDITO COM TERCEIROS - FL.02		R$ 0,00	R$ 0,00
CREDITO DE FUNCIONARIOS		R$ 0,00	R$ 0,00
CREDITO COM TERCEIROS - FL.03		R$ 0,00	R$ 0,00
CREDITO DE FUNCIONARIOS		R$ 0,00	R$ 0,00
CREDITO COM TERCEIROS - FL.05		R$ 0,00	R$ 0,00
CREDITO DE FUNCIONARIOS		R$ 0,00	R$ 0,00
CREDITO COM TERCEIROS - FL.06		R$ 0,00	R$ 0,00
CREDITO DE FUNCIONARIOS		R$ 0,00	R$ 0,00
CREDITO COM TERCEIROS - FL.07		R$ 0,00	R$ 0,00
CREDITO DE FUNCIONARIOS		R$ 0,00	R$ 0,00
CREDITO COM TERCEIROS - FL.08		R$ 0,00	R$ 0,00
CREDITO DE FUNCIONARIOS		R$ 0,00	R$ 0,00
CREDITO COM TERCEIROS - FL.09		R$ 0,00	R$ 0,00
CREDITO DE FUNCIONARIOS		R$ 0,00	R$ 0,00
DESPESAS ANTECIPADAS		R$ 0,00	R$ 15.439,54
PREMIOS DE SEGURO		R$ 0,00	R$ 15.439,54
PREMIOS DE SEGUROS A APROPRIAR		R$ 0,00	R$ 15.439,54
ESTOQUES		R$ 1.840.405,51	R$ 1.892.450,29
ESTOQUE DE MERCADORIAS		R$ 322.724,79	R$ 470.766,36
MERCADORIAS PARA REVENDA		R$ 322.724,79	R$ 470.766,36
ESTOQUE DE MERCADORIAS - FL.02		R$ 270.911,91	R$ 454.010,54
MERCADORIAS PARA REVENDA		R$ 270.911,91	R$ 454.010,54
ESTOQUE DE MERCADORIAS - FL.05		R$ 566.413,64	R$ 423.564,60
MERCADORIAS PARA REVENDA		R$ 566.413,64	R$ 423.564,60
ESTOQUE DE MERCADORIAS - FL.06		R$ 0,00	R$ 0,00
ESTOQUE DE MERCADORIAS - FL.08		R$ 274.678,26	R$ 259.018,26
MERCADORIAS PARA REVENDA		R$ 274.678,26	R$ 259.018,26

BALANÇO PATRIMONIAL

Entidade: BEETHOVEN BRANDAO EMPREENDIMENTOS LTDA

Período da Escrituração: 01/01/2021 a 31/12/2021 CNPJ: 01.991.038/0001-36

Número de Ordem do Livro: 14

Período Selecionado: 01 de Janeiro de 2021 a 31 de Dezembro de 2021

Descrição	Nota	Saldo Inicial	Saldo Final
ESTOQUE DE MERCADORIAS - FL.09		R$ 405.676,91	R$ 285.090,53
MERCADORIAS PARA REVENDA		R$ 405.676,91	R$ 285.090,53
NAO CIRCULANTE		R$ 2.513.312,04	R$ 4.398.126,85
IMOBILIZADO		R$ 2.513.312,04	R$ 4.398.126,85
BENS EM OPERACAO		R$ 5.829.728,67	R$ 8.154.172,29
BENS UTILIZ. NA PRODUCAO E/OU PREST.SERVICOS		R$ 5.139.791,01	R$ 6.982.430,73
TERRENOS		R$ 1.240,53	R$ 1.240,53
EDIFICIOS E CONTRUCOES		R$ 64.610,07	R$ 64.610,07
EQUIPAMENTOS, MAQUINAS E INSTALACOES		R$ 1.728.348,88	R$ 1.730.108,60
VEICULOS		R$ 3.208.333,83	R$ 5.049.213,83
MOVEIS E UTENSILIOS		R$ 53.821,61	R$ 53.821,61
EQUIPAMENTOS DE PROCESSAMENTO DE DADOS		R$ 83.436,09	R$ 83.436,09
BENS UTILIZ. NA PRODUCAO E/OU PREST.SERVICOS - FL.02		R$ 354.416,42	R$ 836.220,32
TERRENOS		R$ 22.045,39	R$ 22.045,39
EDIFICIOS E CONTRUCOES		R$ 92.403,23	R$ 549.403,23
EQUIPAMENTOS, MAQUINAS E INSTALACOES		R$ 216.668,80	R$ 241.472,70
MOVEIS E UTENSILIOS		R$ 9.928,00	R$ 9.928,00
EQUIPAMENTOS DE PROCESSAMENTO DE DADOS		R$ 13.371,00	R$ 13.371,00
BENS UTILIZ. NA PRODUCAO E/OU PREST.SERVICOS - FL.04		R$ 36.302,49	R$ 36.302,49
TERRENOS		R$ 193,47	R$ 193,47
EDIFICIOS E CONTRUCOES		R$ 12.283,85	R$ 12.283,85
EQUIPAMENTOS, MAQUINAS E INSTALACOES		R$ 14.718,88	R$ 14.718,88
EQUIPAMENTOS DE PROCESSAMENTO DE DADOS		R$ 9.106,29	R$ 9.106,29
BENS UTILIZ. NA PRODUCAO E/OU PREST.SERVICOS - FL.05		R$ 173.174,89	R$ 173.174,89
EQUIPAMENTOS, MAQUINAS E INSTALACOES		R$ 168.204,89	R$ 168.204,89
EQUIPAMENTOS DE PROCESSAMENTO DE DADOS		R$ 4.970,00	R$ 4.970,00
BENS UTILIZ. NA PRODUCAO E/OU PREST.SERVICOS - FL.06		R$ 11.797,83	R$ 11.797,83
EQUIPAMENTOS, MAQUINAS E INSTALACOES		R$ 9.450,00	R$ 9.450,00
MOVEIS E UTENSILIOS		R$ 400,33	R$ 400,33
EQUIPAMENTOS DE PROCESSAMENTO DE DADOS		R$ 1.947,50	R$ 1.947,50

BALANÇO PATRIMONIAL

Entidade: BEETHOVEN BRANDAO EMPREENDIMENTOS LTDA

Período da Escrituração: 01/01/2021 a 31/12/2021 CNPJ: 01.991.038/0001-36

Número de Ordem do Livro: 14

Período Selecionado: 01 de Janeiro de 2021 a 31 de Dezembro de 2021

Descrição	Nota	Saldo Inicial	Saldo Final
BENS UTILIZ. NA PRODUCAO E/OU PREST.SERVICOS - FL.07		R$ 2.800,00	R$ 2.800,00
EQUIPAMENTOS, MAQUINAS E INSTALACOES		R$ 2.800,00	R$ 2.800,00
BENS UTILIZ. NA PRODUCAO E/OU PREST.SERVICOS - FL.08		R$ 111.446,03	R$ 111.446,03
EQUIPAMENTOS, MAQUINAS E INSTALACOES		R$ 111.446,03	R$ 111.446,03
CONTA DE COMPENSACAO ATIVA		R$ 5.700,00	R$ 9.067,81
BENS DE TERCEIROS		R$ 5.700,00	R$ 9.067,81
BENS RECEBIDOS EM COMODATO		R$ 5.700,00	R$ 9.067,81
(-) (-) DEPRECIACOES ACUMULADAS		R$ (3.322.116,63)	R$ (3.765.113,25)
(-) (-) BENS UTILIZ. NA PRODUCAO E/OU PREST.SERVICOS		R$ (3.124.598,99)	R$ (3.535.780,65)
(-) EQUIPAMENTOS, MAQUINAS E INSTALACOES		R$ (219.206,83)	R$ (258.956,61)
(-) VEICULOS		R$ (2.810.183,17)	R$ (3.176.774,58)
(-) MOVEIS E UTENSILIOS		R$ (2.376,60)	R$ (2.404,56)
(-) EQUIPAMENTOS DE PROCESSAMENTO DE DADOS		R$ (92.832,39)	R$ (97.644,90)
(-) (-) BENS UTILIZ. NA PRODUCAO E/OU PREST.SERVICOS - FL.02		R$ (101.901,00)	R$ (108.815,97)
(-) EQUIPAMENTOS, MAQUINAS E INSTALACOES		R$ (101.849,52)	R$ (106.640,87)
VEICULOS		R$ 0,00	R$ (2.123,62)
(-) MOVEIS E UTENSILIOS		R$ (51,48)	R$ (51,48)
(-) (-) BENS UTILIZ. NA PRODUCAO E/OU PREST.SERVICOS - FL.05		R$ (51.512,68)	R$ (74.728,74)
(-) EQUIPAMENTOS, MAQUINAS E INSTALACOES		R$ (51.512,68)	R$ (70.247,16)
VEICULOS		R$ 0,00	R$ (4.481,58)
(-) (-) BENS UTILIZ. NA PRODUCAO E/OU PREST.SERVICOS - FL.08		R$ (44.103,96)	R$ (45.787,89)
(-) EQUIPAMENTOS, MAQUINAS E INSTALACOES		R$ (44.103,96)	R$ (45.787,89)
P A S S I V O		R$ 8.257.473,22	R$ 11.167.865,86
CIRCULANTE		R$ 3.857.532,41	R$ 5.659.446,78
OBRIGACOES DE CURTO PRAZO		R$ 3.857.532,41	R$ 5.659.446,78
FORNECEDORES		R$ 2.258.044,25	R$ 4.446.632,64
FORNECEDORES NACIONAIS		R$ 2.258.044,25	R$ 4.446.632,64
BRIDGESTONE DO BRASIL INDUSTRIA E COMERCIO		R$ 790,84	R$ 790,84
LUBNORTE COMERCIO DE LUBRIFICANTES LTDA		R$ 8.720,43	R$ 14.177,86
PETROLEO SABBA S/A		R$ 342.355,29	R$ 2.672.127,92

BALANÇO PATRIMONIAL

Fls. 271

Entidade: BEETHOVEN BRANDAO EMPREENDIMENTOS LTDA

Período da Escrituração: 01/01/2021 a 31/12/2021 CNPJ: 01.991.038/0001-36

Número de Ordem do Livro: 14

Período Selecionado: 01 de Janeiro de 2021 a 31 de Dezembro de 2021

Descrição	Nota	Saldo Inicial	Saldo Final
REV COMERCIO E REPRESENTACOES LTDA		R$ 3.180,96	R$ 1.792,08
SOUZA CRUZ S/A		R$ 24.454,41	R$ (0,00)
SP INDUSTRIA E DISTRIBUIDORA DE PETROLEO LTDA		R$ 1.786.240,30	R$ 1.415.292,53
LUBTROL COMERCIO DE LUBRIFICANTES LTDA		R$ 25.445,95	R$ 159.186,20
SK AUTOMOTIVE		R$ 2.050,36	R$ 14.222,48
DISTRIBUIDORA PIAUIENSE DE TERIAS LTDA		R$ 7.130,72	R$ 7.130,72
SHM IMPORTACAO E EXPORTACAO DA		R$ 6.457,79	R$ 6.457,79
DULUB LUBRIFICANTES LTDA		R$ 51.217,20	R$ 79.546,22
(-) J H V MAGALHAES LTDA		R$ (0,00)	R$ 1.200,00
(-) TERMINAIS MARITIMOS DE PERNAMBUCO S/A		R$ (0,00)	R$ 74.526,00
(-) SILVERIO SAMPAIO FILHO COMERCIO ME		R$ (0,00)	R$ 53,00
(-) ECUSTOMIZE CONSULTORIA EM SOFTWARE LTDA		R$ (0,00)	R$ 129,00
OBRIGACOES TRABALHISTAS, PREVIDENC. E FISCAIS		R$ 11.907,46	R$ 273.911,43
OBRIGACOES PREVIDENCIARIAS MTZ		R$ 9.442,60	R$ 8.394,83
INSS A RECOLHER		R$ 2.730,17	R$ 5.778,92
FGTS A RECOLHER		R$ 3.207,20	R$ 1.630,31
TAXA ASSISTENCIAL A RECOLHER		R$ 3.505,23	R$ 985,60
OBRIGACOES FISCAIS MTZ		R$ 2.464,86	R$ 265.516,60
(-) ISS A RECOLHER		R$ (0,00)	R$ 1.195,16
IRRF A RECOLHER		R$ 2.464,86	R$ 2.535,85
(-) IMPOSTO DE RENDA A RECOLHER		R$ (0,00)	R$ 189.312,93
(-) CONTRIBUICAO SOCIAL A RECOLHER		R$ (0,00)	R$ 72.472,66
(-) OBRIGACOES TRABALHISTAS MTZ		R$ (0,00)	R$ (0,00)
OBRIGACOES TRABALHISTAS, PREVIDENC. E FISCAIS - FL.02		R$ 17.184,82	R$ 4.657,10
OBRIGACOES PREVIDENCIARIAS FIL II		R$ 17.184,82	R$ 4.657,10
INSS A RECOLHER		R$ 6.384,10	R$ 246,70
FGTS A RECOLHER		R$ 10.800,72	R$ 4.410,40
(-) OBRIGACOES TRABALHISTAS FIL II		R$ (0,00)	R$ (0,00)
(-) OBRIGACOES TRABALHISTAS, PREVIDENC. E FISCAIS - FL.04		R$ (0,00)	R$ (0,00)
(-) OBRIGACOES PREVIDENCIARIAS		R$ (0,00)	R$ (0,00)
OBRIGACOES TRABALHISTAS, PREVIDENC. E FISCAIS - FL.05		R$ 7.207,95	R$ 5.295,94

BALANÇO PATRIMONIAL

Entidade: BEETHOVEN BRANDAO EMPREENDIMENTOS LTDA

Período da Escrituração: 01/01/2021 a 31/12/2021 CNPJ: 01.991.038/0001-36

Número de Ordem do Livro: 14

Período Selecionado: 01 de Janeiro de 2021 a 31 de Dezembro de 2021

Descrição	Nota	Saldo Inicial	Saldo Final
OBRIGACOES PREVIDENCIARIAS FIL V		R$ 7.207,95	R$ 5.295,94
INSS A RECOLHER		R$ 7.663,79	R$ 1.681,08
(-) FGTS A RECOLHER		R$ (0,00)	R$ 3.614,86
(-) TAXA ASSISTENCIAL A RECOLHER		R$ (455,84)	R$ (0,00)
(-) OBRIGACOES TRABALHISTAS FIL 05		R$ (0,00)	R$ (0,00)
(-) OBRIGACOES TRABALHISTAS, PREVIDENC. E FISCAIS - FL.06		R$ (0,00)	R$ (0,00)
-) OBRIGACOES PREVIDENCIARIAS		R$ (0,00)	R$ (0,00)
-) OBRIGACOES TRABALHISTAS		R$ (0,00)	R$ (0,00)
(-) OBRIGACOES TRABALHISTAS, PREVIDENC. E FISCAIS - FL.07		R$ (0,00)	R$ (0,00)
(-) OBRIGACOES PREVIDENCIARIAS - FL 07		R$ (0,00)	R$ (0,00)
(-) OBRIGACOES TRABALHISTAS		R$ (0,00)	R$ (0,00)
OBRIGACOES TRABALHISTAS, PREVIDENC. E FISCAIS - FL.08		R$ 6.498,34	R$ 4.654,15
OBRIGACOES PREVIDENCIARIAS - FL 08		R$ 6.498,34	R$ 4.654,15
INSS A RECOLHER		R$ 2.829,26	R$ 1.759,13
FGTS A RECOLHER		R$ 3.669,08	R$ 2.895,02
(-) OBRIGACOES TRABALHISTAS		R$ (0,00)	R$ (0,00)
OBRIGACOES TRABALHISTAS, PREVIDENC. E FISCAIS - FL.09		R$ 2.167,34	R$ 8.845,84
OBRIGACOES PREVIDENCIARIAS - FL 09		R$ 2.125,47	R$ 8.845,84
INSS A RECOLHER		R$ 1.605,84	R$ 4.514,94
FGTS A RECOLHER		R$ 340,39	R$ 4.330,90
TAXA ASSISTENCIAL A RECOLHER		R$ 179,24	R$ (0,00)
OBRIGACOES TRABALHISTAS		R$ 41,87	R$ (0,00)
FERIAS A PAGAR		R$ 41,87	R$ (0,00)
EMPRESTIMOS E FINANCIAMENTOS		R$ 1.520.378,88	R$ 879.106,54
FINANCIAMENTOS A CURTO PRAZO		R$ 988.249,35	R$ 346.977,01
BANCO DO BRASIL S/A		R$ 22.748,48	R$ 22.748,48
BANCO DO NORDESTE S/A		R$ 744.758,16	R$ 249.054,01
CAIXA ECONOMICA FEDERAL		R$ 220.742,71	R$ 75.174,52
EMPRESTIMOS A CURTO PRAZO		R$ 532.129,53	R$ 532.129,53
CAIXA ECONOMICA FEDERAL		R$ 152.158,34	R$ 152.158,34
CAIXA ECONÔMICA FEDERAL - C: 3180-5		R$ 379.971,19	R$ 379.971,19
PARCELAMENTOS		R$ 23.693,37	R$ 11.691,45

BALANÇO PATRIMONIAL

Entidade: BEETHOVEN BRANDAO EMPREENDIMENTOS LTDA

Período da Escrituração: 01/01/2021 a 31/12/2021 CNPJ: 01.991.038/0001-36

Número de Ordem do Livro: 14

Período Selecionado: 01 de Janeiro de 2021 a 31 de Dezembro de 2021

Descrição	Nota	Saldo Inicial	Saldo Final
PARCELAMENTO FEDERAL		R$ 23.693,37	R$ 11.691,45
PERT - RFB - DEMAIS DÉBITOS		R$ 23.693,37	R$ 11.691,45
(-) PARCELAMENTO PREVIDENCIARIO		R$ (0,00)	R$ (0,00)
OUTRAS CONTAS		R$ 10.450,00	R$ 24.651,69
OUTRAS OBRIGACOES		R$ 10.450,00	R$ 24.651,69
SERVICOS CONTABEIS A PAGAR		R$ 10.450,00	R$ 11.000,00
(-) SEGUROS A PAGAR		R$ (0,00)	R$ 13.651,69
\O CIRCULANTE		R$ 1.352.337,15	R$ 2.046.137,15
OBRIGACOES DE LONGO PRAZO		R$ 1.352.337,15	R$ 2.046.137,15
EMPRESTIMOS E FINANCIAMENTOS		R$ 1.352.337,15	R$ 2.046.137,15
FINANCIAMENTOS A LONGO PRAZO		R$ 1.352.337,15	R$ 2.046.137,15
BANCO DO NORDESTE S/A		R$ 1.199.444,79	R$ 1.199.444,79
CAIXA ECONOMICA FEDERAL		R$ 77.475,94	R$ 771.275,94
BNDES		R$ 75.416,42	R$ 75.416,42
PATRIMONIO LIQUIDO		R$ 3.047.603,66	R$ 3.462.281,93
CAPITAL REALIZADO		R$ 3.000.000,00	R$ 3.000.000,00
CAPITAL SOCIAL		R$ 3.000.000,00	R$ 3.000.000,00
CAPITAL SOCIAL DE DOMICILIADOS E RESIDENTES NO PAIS		R$ 3.000.000,00	R$ 3.000.000,00
CAPITAL SUBSCRITO		R$ 3.000.000,00	R$ 3.000.000,00
RESERVAS		R$ 826.645,64	R$ 826.645,64
RESERVAS		R$ 826.645,64	R$ 826.645,64
RESERVAS DE CAPITAL		R$ 457.329,90	R$ 457.329,90
RESERVA PARA CONTIGÊNCIAS		R$ 457.329,90	R$ 457.329,90
RESERVAS DE LUCROS		R$ 369.315,74	R$ 369.315,74
RESERVA LEGAL		R$ 369.315,74	R$ 369.315,74
(-) OUTRAS CONTAS		R$ (779.041,98)	R$ (364.363,71)
(-) LUCRO E/OU PREJUIZOS ACUMULADOS		R$ (784.741,98)	R$ (373.431,52)
LUCROS ACUMULADOS		R$ 285.184,93	R$ 285.184,93
LUCROS ACUMULADOS A DISPOSICAO DA ASSEMBLEIA		R$ 285.184,93	R$ 285.184,93
(-) LUCRO E/OU PREJUIZO NO EXERCICIO		R$ (1.069.926,91)	R$ (658.616,45)
LUCRO NO EXERCICIO		R$ 23.024,82	R$ 434.335,28
(-) PREJUIZO NO EXERCICIO		R$ (1.092.951,73)	R$ (1.092.951,73)
CONTA DE COMPENSACAO PASSIVA		R$ 5.700,00	R$ 9.067,81

BALANÇO PATRIMONIAL

Entidade: BEETHOVEN BRANDAO EMPREENDIMENTOS LTDA

Período da Escrituração: 01/01/2021 a 31/12/2021 CNPJ: 01.991.038/0001-36

Número de Ordem do Livro: 14

Período Selecionado: 01 de Janeiro de 2021 a 31 de Dezembro de 2021

Descrição	Nota	Saldo Inicial	Saldo Final
BENS RECEBIDOS DE TERCEIROS		R$ 5.700,00	R$ 9.067,81
BENS DE TERCEIROS EM COMODATO		R$ 5.700,00	R$ 9.067,81

DEMONSTRAÇÃO DE RESULTADO DO EXERCÍCIO

Entidade: BEETHOVEN BRANDAO EMPREENDIMENTOS LTDA

Período da Escrituração: 01/01/2021 a 31/12/2021 CNPJ: 01.991.038/0001-36

Número de Ordem do Livro: 14

Período Selecionado: 01 de Janeiro de 2021 a 31 de Dezembro de 2021

Descrição	Nota	Saldo anterior	Saldo atual
Receita Bruta Operacional		R$ 0,00	R$ 66.315.720,75
Faturamento Prod. Merc. e Serviços		R$ 0,00	R$ 66.315.720,75
Vendas de Produtos		R$ 0,00	R$ 0,00
Vendas de Mercadorias		R$ 0,00	R$ 65.531.858,74
Vendas de Serviços		R$ 0,00	R$ 783.862,01
(-) Deduções da Receita		R$ 0,00	R$ (207.461,34)
(-) Impostos Faturados		R$ 0,00	R$ (157.461,34)
-) ISS		R$ 0,00	R$ (11.026,43)
-) COFINS		R$ 0,00	R$ (120.333,91)
(-) PIS		R$ 0,00	R$ (26.101,00)
(-) Outras Deduções		R$ 0,00	R$ (50.000,00)
(-) Vendas Canc., Devol. e Descontos Incond.		R$ 0,00	R$ (50.000,00)
(-) Custo Mercad./Serv./Produtos Vendidos		R$ 0,00	R$ (55.782.032,31)
(-) Custo das Mercadorias Revendidas		R$ 0,00	R$ (55.782.032,31)
(-) Despesas Operacionais		R$ 0,00	R$ (9.646.069,64)
(-) Despesas Administrativas		R$ 0,00	R$ (8.371.819,30)
(-) Despesas Tributárias		R$ 0,00	R$ (781,18)
(-) Resultado Financeiro		R$ 0,00	R$ (1.273.469,16)
Receitas Financeiras		R$ 0,00	R$ 79.251,71
(-) Despesas Financeiras		R$ 0,00	R$ (1.352.720,87)
Outras Receitas e Outras Despesas		R$ 0,00	R$ 0,00
Participações e Contribuições		R$ 0,00	R$ 0,00
(-) Participações de Empregados		R$ 0,00	R$ (0,00)
) Outras Participações		R$ 0,00	R$ (0,00)
, , Contribuição Social Sobre o Lucro		R$ 0,00	R$ (75.120,69)
(-) Contribuição Social Sobre o Lucro		R$ 0,00	R$ (75.120,69)
(-) Imposto de Renda		R$ 0,00	R$ (193.726,31)
(-) Imposto de Renda		R$ 0,00	R$ (193.726,31)
Resultado Líquido do Exercicio		R$ 0,00	R$ 411.310,46

Este documento é parte integrante de escrituração cuja autenticação se comprova pelo recibo de número EE.F1.15.7B.0C.0E.5E.92.AB.3D.89.04.2C.2D.AF.D2.DC.21.C1.43-0, nos termos do Decreto nº 8.683/2016.

Este relatório foi gerado pelo Sistema Público de Escrituração Digital – Sped

Versão 9.0.0 do Visualizador

MINISTÉRIO DA FAZENDA
SECRETARIA DA RECEITA FEDERAL DO BRASIL
SISTEMA PÚBLICO DE ESCRITURAÇÃO DIGITAL – Sped Versão: 9.0.0

RECIBO DE ENTREGA DE ESCRITURAÇÃO CONTÁBIL DIGITAL

IDENTIFICAÇÃO DO TITULAR DA ESCRITURAÇÃO

NIRE	CNPJ	
22200179878	01.991.038/0001-36	

NOME EMPRESARIAL
BEETHOVEN BRANDAO EMPREENDIMENTOS LTDA

IDENTIFICAÇÃO DA ESCRITURAÇÃO

FORMA DA ESCRITURAÇÃO CONTÁBIL Livro Diário	**PERÍODO DA ESCRITURAÇÃO** 01/01/2021 a 31/12/2021
NATUREZA DO LIVRO Livro Diário	**NÚMERO DO LIVRO** 14

IDENTIFICAÇÃO DO ARQUIVO (HASH)
EE.F1.15.7B.0C.0E.5E.92.AB.3D.89.04.2C.2D.AF.D2.DC.21.C1.43

ESTE LIVRO FOI ASSINADO COM OS SEGUINTES CERTIFICADOS DIGITAIS:

QUALIFICAÇÃO DO SIGNATARIO	CPF/CNPJ	NOME	Nº SÉRIE DO CERTIFICADO	VALIDADE	RESPONSÁVEL LEGAL
Signatário da ECD com e-CNPJ ou e-PJ	01991038000136	BEETHOVEN BRANDAO EMPREENDIMENTOS LTDA:01991038000136	597876739373310024 7	28/12/2021 a 28/12/2022	Sim
Contador	27356833387	ROGERIO DE HOLANDA SOARES:27356833387	543732462669151956 1	01/02/2022 a 01/02/2023	Não

NUMERO DO RECIBO:

EE.F1.15.7B.0C.0E.5E.92.AB.3D.89.04.
2C.2D.AF.D2.DC.21.C1.43-0

Escrituração recebida via Internet
pelo Agente Receptor SERPRO

em 17/02/2022 às 09:42:53

D7.E6.B7.E1.89.BA.28.0C
3F.D4.D9.82.F5.43.B6.B3

Considera-se autenticado o livro contábil a que se refere este recibo, dispensando-se a autenticação de que trata o art. 39 da Lei nº 8.934/1994. Este recibo comprova a autenticação.

BASE LEGAL: Decreto nº 1.800/1996, com a alteração do Decreto nº 8.683/2016, e arts. 39, 39-A, 39-B da Lei nº 8.934/1994 com a alteração da Lei Complementar nº 1247/2014.