



**EDITAL DE LICITAÇÃO**  
**TOMADA DE PREÇOS Nº 003/2022**  
**PROCESSO ADMINISTRATIVO Nº 033/2022**

**Data: 30/09/2022**

**Hora: 09h30min**

**PREÂMBULO**

A Câmara Municipal de Balsas-MA, através da Comissão Permanente de Licitação – CPL, instituída pela Portaria nº 116/2022, torna público, que realizará licitação, na modalidade **“TOMADA DE PREÇO” Nº 003/2022**, tipo **“MENOR PREÇO”**, sob regime de execução indireta por empreitada por MENOR PREÇO GLOBAL, a qual será processada e julgada em conformidade com a Lei Federal nº. 10.520 de 17/07/2002 e subsidiariamente pela Lei Federal nº 8.666/93 e suas posteriores alterações, Lei Complementar 123/2006, Lei Complementar nº 147/2014 e demais normas vigentes e aplicáveis ao objeto da presente licitação.

**1. DO LOCAL, DATA E HORA**

**1.1.** O recebimento dos Envelopes de nº 01 **“DOCUMENTOS PARA HABILITAÇÃO”** e nº 02 **“PROPOSTA COMERCIAL”**, deverão ser entregues na Sala da Comissão Permanente de Licitação da Câmara Municipal de Balsas, situada na Rua Dr. José Coelho Noleto, nº 2008, bairro Potosí, Estado do Maranhão, **às 09h30min, de 30 de setembro de 2022.**

**1.2.** O início da abertura dos **Envelope nº 01 “Documentos para Habilitação”**, ocorrerá **às 09h30 min de 30 de setembro de 2022**, na sala de reuniões da Comissão Permanente de Licitação, no endereço acima citado. A abertura do **Envelope nº 02 “Proposta Comercial”** no mesmo dia, fica condicionada à desistência expressa de interposição de recurso de que trata o artigo 109, inciso I da Lei Federal 8.666/93, por parte dos participantes.

**1.3.** Ocorrendo decretação de feriado ou outro fato superveniente que impeça a realização desta licitação na data acima mencionada, o evento será automaticamente transferido para o primeiro dia útil subsequente, no mesmo horário, independentemente de nova comunicação.

**1.4.** A entrega da proposta leva o participante a aceitar e acatar as normas contidas no presente Edital.

**1.5.** As empresas licitantes deverão ater-se à fiel observância dos procedimentos estabelecidos neste Edital e pelo Projeto Básico e seus anexos, podendo qualquer interessado assistir a sessão, desde que não interfira de modo a perturbar ou impedir a realização dos trabalhos.

**2. DO OBJETO**

2.1. A presente licitação, tem por objeto a contratação de empresa para realizar obras e serviços de engenharia de construção de estacionamento coberto e adequação da cantina na Câmara Municipal de Balsas/MA, a serem executados de acordo com os requisitos constantes neste Edital e conforme as especificações presente no **Memorial Descritivo (Anexo I)**.

2.2. O Valor total estimado para este procedimento licitatório é de **R\$ 323.240,10 (trezentos e vinte e três mil, duzentos e quarenta reais e dez centavos)**, conforme Planilha Orçamentária Base, Anexo I desse Projeto Básico. Os preços unitários dos serviços foram obtidos através do SINAPI – Sistema Nacional de Pesquisa de Custos e Índices da Construção Civil e por apuração de valores externo médio de mercado. Eventuais serviços não contemplados no SINAPI foram obtidos através de pesquisa de preço do mercado, utilizado nas composições dos preços de insumos do SINAPI sempre que possível. Assim, cuja cotação segue anexa o presente Projeto Básico.

### **3. CONDIÇÕES GERAIS PARA PARTICIPAÇÃO.**

3.1. Poderão participar desta licitação as pessoas jurídicas que tenham ramo de atividade pertinente e compatível com o objeto, expresso no estatuto ou contrato social, e que atendam a todas as exigências quanto aos requisitos da **Documentação de Habilitação e Proposta Comercial**.

3.2. As empresas que desejarem participar da Tomada de Preços deverão entregar a Presidente, os documentos de Credenciamento, 02 (dois) envelopes fechados distintos, indicando respectivamente, **“01 – DOCUMENTOS DE HABILITAÇÃO”** e **“02 – PROPOSTA COMERCIAL”**, até às **9:30 horas do dia 30/09/2022**, contendo em sua parte externa, além do nome da empresa (razão social), local, data e hora da realização do certame.

3.3. Os licitantes que desejarem enviar seus envelopes via postal (com AR – Aviso de Recebimento) deverão remetê-los ao endereço constante do preâmbulo deste Edital aos cuidados da Presidente.

3.4. Em **hipótese alguma** serão recebidos envelopes fora do prazo estabelecido neste Edital, sendo certo que iniciada a abertura do primeiro envelope de habilitação, estará encerrado o credenciamento e, por consequência, a impossibilidade de admissão de novos participantes no certame.

### **3.5. DAS RESTRIÇÕES DE PARTICIPAÇÃO**

3.5.1. Não poderão participar desta licitação, diretamente ou indiretamente, pessoas jurídicas:

- a) Cujo objeto social não seja pertinente nem compatível com o objeto da licitação;
- b) Que se encontrem em processo de dissolução, recuperação judicial, recuperação extrajudicial, falência, concordata, fusão, cisão ou incorporação;
- c) Que se apresentem na qualidade de subcontratada, exceto na hipótese de subcontratação compulsória, prevista no art. 48, II da Lei Complementar nº 123/2006, com a redação dada pela Lei Complementar nº 147/2014;

- d) Que tenham sócios, gerentes ou responsáveis técnicos que sejam servidores públicos da Câmara Municipal de Balsas/MA;
- e) Suspensas de participar de licitação e impedidas de contratar com a Administração Pública, conforme vem prevê o art. 87, III da Lei Federal nº 8.666/1993, durante o prazo da sanção aplicada;
- f) Empresas que tenham sido declaradas inidôneas por órgão da Administração Pública, direta ou indireta, federal, estadual, municipal ou do Distrito Federal, por meio de ato publicado no Diário Oficial da União, do Estado ou do Município, se houver, enquanto perdurarem os motivos determinantes da punição. Igualmente não poderão participar as empresas suspensas de licitar e contratar com a Câmara Municipal de Balsas, Estado do Maranhão;
- g) Impedidas de licitar e contratar com a Câmara Municipal de Balsas, conforme o art. 7º da Lei Federal nº 10.520/2002, durante o prazo da sanção aplicada;
- h) Impedidas de licitar e contratar com a Câmara Municipal de Balsas, conforme art. 47 da Lei Federal nº 12.462/2011 (RDC), durante o prazo da sanção aplicada;
- i) Proibida de contratar com a Administração Pública, em razão de sanção derivada de condutas e atividades lesivas ao meio ambiente de acordo com o art. 72, §8º, V da Lei Federal nº 9.605/1998 (Lei de Crimes Ambientais);
- j) Proibida de participar de licitação, tendo por objeto aquisições, alienações, realizações de obras e serviços, concessão de serviços públicos, na administração pública federal, estadual, municipal e do Distrito Federal, bem como em entidades da administração indireta, por prazo não inferior a 05 (cinco) anos, em razão de pena por prática de infração da ordem econômica, de acordo com o art. 38, II da Lei Federal nº 12.529/2011 (Lei Antitruste);
- k) Proibida de contratar com o Poder Público por ato de improbidade, com decorrente inclusão no Cadastro Nacional de Condenações Cíveis por Atos de Improbidade Administrativa e Inelegibilidade – CNIAI, mantido pelo Conselho Nacional de Justiça – CNJ, nos termos do art. 12 da Lei Federal nº 8.429/1992;
- l) As empresas que se encontram sob o regime falimentar, empresas estrangeiras que não funcionem no País, nem aquelas que tenham sido declaradas inidôneas para licitar ou contratar com a Administração Pública ou que estejam cumprindo sanção de suspensão do direito de licitar e contratar com qualquer Município.
- m) Integrantes de um mesmo grupo econômico, assim entendidas aquelas que tenham diretores, sócios ou representantes legais comuns, ou que utilizem recursos materiais, tecnológicos ou humanos em comum, exceto se demonstrado que não agem representado interesse econômico em comum;
- n) **Autor do projeto básico ou executivo;**
- o) Enquadradas nas demais vedações estabelecidas no art. 9º da Lei Federal nº 8.666/1993;
- p) Não poderão se beneficiar do regime diferenciado e favorecido em licitações concedido às microempresas e empresas de pequeno porte, pela Lei Complementar nº 123, de 14 de dezembro de 2006, alterado pela Lei Complementar nº 147, de 07

de agosto de 2014, as que se enquadrarem em qualquer das exclusões relacionadas no parágrafo quarto, artigo terceiro da referida lei.

**3.6.** A contagem dos prazos estabelecidos neste Edital, excluir-se-á o dia do início e incluir-se-á o dia do vencimento. Caso o vencimento coincida com domingo, feriado ou dia em que não haja expediente administrativo no Município, o mesmo será prorrogado para o primeiro dia útil subsequente.

**3.7.** Caso julgue conveniente, tomado o seu exclusivo critério, a Presidente poderá suspender a reunião a fim de que tenha melhores condições de negociação marcando nova data e horário que voltará a ser reunir e dar continuidade aos trabalhos.

**3.8.** Somente poderá participar dessa Tomada de Preços, as empresas que atenderem **todas as exigências contidas neste Edital e seus anexos**, além das disposições legais, independentemente de transcrição.

**3.9.** A presente Tomada de Preços **prevê a execução de obras e serviços técnicos e especializados**, caracterizando-se como serviços de natureza indivisível, o que afasta a aplicação da possibilidade de subcontratação compulsória prevista no art. 48, inciso II, da Lei Complementar nº 123/2006, com redação dada pela Lei Complementar nº 147/2014 e pela Lei Complementar Municipal nº 46, de 11 de maio de 2017.

**3.10.** Poderão participar dessa licitação somente pessoas jurídicas que estejam desenvolvendo as atividades objeto desta licitação.

#### **4. PEDIDOS DE ESCLARECIENTOS E IMPUGNAÇÃO AO EDITAL**

**4.1.** Até 02 (dois) dias úteis antes da data fixada para recebimento da habilitação, qualquer cidadão será parte legítima para solicitar esclarecimentos, providências ou impugnar o ato convocatório da licitação, quanto às falhas ou irregularidades que o viciarem, cabendo a Presidente decidir sobre a petição no prazo de 24 (vinte quatro) horas.

**4.1.1** As impugnações deverão ser protocoladas diretamente no Setor de Protocolo, localizado na Sede da Câmara Municipal de Balsas/MA, situada na Rua José Coelho Noleto, nº 2008, Bairro Potosi, Balsas/MA, CEP 65.800-000, e dirigidas a Presidente.

**4.1.2** O prazo para impugnação deste Edital é decadencial e as petições protocoladas após o prazo serão considerada intempestivas.

**4.2.** Os pedidos de esclarecimentos não necessitarão de protocolo, podendo ser sanadas diretamente com a Presidente e sua Equipe de Apoio ou através do e-mail: [camarabalsas@gmail.com](mailto:camarabalsas@gmail.com) ou pelo [cplcamarabalsas@gmail.com](mailto:cplcamarabalsas@gmail.com).

**4.3.** Acolhida a petição sobre o ato convocatório, será designada nova data para a realização do certame. Na hipótese de afetar a formulação da proposta, o prazo será devolvido integralmente.

## 5. DO CREDENCIAMENTO E REPRESENTAÇÃO.

5.1. Para o credenciamento deverão ser apresentados os seguintes documentos, **EM SEPARADO** (dentro e/ou fora de envelope) dos envelopes N° 01 e 02, **JUNTAMENTE** com a Declaração expressa de total concordância com os termos do edital (Anexo XI):

### 5.1.1. SÓCIO(A), EMPRESÁRIO(A), DIRIGENTE OU ASSEMELHADO(A):

5.1.1.1. Cédula de identidade do(s) Sócio(s) Administrador(es) e/ou do empresário individual;

5.1.1.2. Se dirigente, proprietário, sócio, ou assemelhado da empresa Proponente, deverá apresentar cópia do respectivo estatuto ou contrato social em vigor, devidamente registrado na Junta Comercial ou outro órgão competente, no qual estejam expressos seus poderes para exercer direitos e assumir obrigações em decorrência de tal investidura, e para a prática de todos os demais atos inerentes ao certame. Caso a licitante trate-se de sociedade por ações, estes documentos deverão estar acompanhados da comprovação de eleição de seus administradores.

### 5.1.2. PROCURADOR(A) OU ASSEMELHADO(A):

5.1.2.1. Deverá apresentar Instrumento Público de Mandato (Procuração), assinada por tabelião e possuindo o selo de fiscalização do Poder Judiciário do Estado da sede do Cartório, outorgando obrigatoriamente poderes para representar a mesma em licitações públicas, interpor recurso e renunciar a sua interposição. A outorgante poderá ainda, conferir a(ao) outorgado(a) poderes para emitir proposta de preços, emitir declarações, receber intimação/convocação, assinar contrato, assim como praticar todos os demais atos pertinentes ao certame em nome da outorgante. Deverá apresentar juntamente com o referido instrumento, cédula de identidade ou documento equivalente que possua foto do(a) outorgado(a), inscrição de micro empreendedor individual, ou requerimento de empresário, no caso de empresa individual, ou empresa individual de responsabilidade limitada – EIRELI, ou ato constitutivo, estatuto ou contrato social em vigor com todas as suas eventuais alterações ou consolidado, devidamente registrado, em se tratando de sociedades comerciais, e, no caso de sociedade por ações, acompanhado de documentos de eleição de seus administradores, ou inscrição do ato constitutivo, no caso de sociedades civis, acompanhada de prova de diretoria em exercício, ou decreto de autorização, em se tratando de empresa ou sociedade estrangeira em funcionamento no País, e ato de registro ou autorização para funcionamento expedido pelo órgão competente, quando a atividade assim o exigir, que comprovem a capacidade de representante legal do outorgante, com expressa previsão dos poderes para exercício de direitos e assunção de obrigações; ou

5.1.2.2. Deverá apresentar Instrumento Particular de Mandato (Procuração) ou Carta Credencial (Anexo XIV), com firma reconhecida em cartório do outorgante, outorgando obrigatoriamente poderes para representar a mesma em licitações públicas, interpor recurso e renunciar a sua interposição. A outorgante poderá ainda, conferir a(ao) outorgado(a) poderes para emitir proposta de preços, emitir declarações, receber intimação/convocação, assinar contrato, assim como praticar todos os demais atos

pertinentes ao certame em nome da outorgante. Deverá apresentar juntamente com o referido instrumento ou carta credencial, acompanhadas de cópia do documento que comprove os poderes do mandante para a outorga, juntamente com cópia autenticada, por cartório competente ou por servidor da CPL da cédula de identidade ou outro documento oficial que contenha foto de todos os sócios e do outorgado, inscrição de micro empreendedor individual, ou requerimento de empresário, no caso de empresa individual, ou empresa individual de responsabilidade limitada – EIRELI, ou ato constitutivo, estatuto ou contrato social em vigor, devidamente registrado, em se tratando de sociedades comerciais, e, no caso de sociedade por ações, acompanhado de documentos de eleição de seus administradores, ou inscrição do ato constitutivo, no caso de sociedades civis, acompanhada de prova de diretoria em exercício, ou decreto de autorização, em se tratando de empresa ou sociedade estrangeira em funcionamento no País, e ato de registro ou autorização para funcionamento expedido pelo órgão competente, quando a atividade assim o exigir, que comprovem a capacidade de representante legal do outorgante, com expressa previsão dos poderes para exercício de direitos e assunção de obrigações.

**5.2.** Os documentos enumerados nos itens 5.1.1. e 5.1.2. deste edital, deverão ser apresentados, obrigatoriamente, da seguinte forma:

**5.2.1.** Documento(s) original(is); ou

**5.2.2.** Cópia(s) do(s) documento(s) devidamente autenticada(s) em cartório; ou

**5.2.3.** Cópia(s) do(s) documento(s) devidamente autenticada(s) por servidor da Comissão Permanente de Licitação, mediante a apresentação do(s) documento(s) original(is) para confronto.

**5.2.3.1.** A empresa licitante que optar pela forma disposta no item 5.2.3. deste edital, deverá comparecer na sala da Comissão Permanente de Licitação, sito na Câmara Municipal de Balsas - MA, com sede à situada no Prédio da Câmara Municipal de Balsas, com sede na Rua José Coelho Noleto, nº 2008, bairro Potosi – Balsas-MA, em dias úteis, de segunda-feira a sexta-feira, no horário das 08:00 hs (oito horas) às 12:00 hs (doze horas), até o 1º (primeiro) dia útil anterior a data da realização do certame, munido do(s) documento(s) original(is) juntamente com a(s) respectiva(s) cópia(s) a ser(em) autenticada(s).

**5.2.3.2.** É facultado ao Presidente autenticar cópia(s) de documento(s) no dia da realização do certame, disposta no item 1.2 deste edital.

**5.2.3.3.** Na hipótese de não constar prazo de validade nas PROCURAÇÕES apresentadas, a Presidente aceitará como válidas as expedidas até 180 (cento e oitenta) dias imediatamente anteriores à data da sessão.

**5.2.4.** Caso o contrato social ou o estatuto determinem que mais de uma pessoa deva assinar, de forma conjunta, o Termo de Credenciamento/Procuração para o representante da empresa, a falta de qualquer uma invalida o documento para os fins deste procedimento licitatório.

**5.3.** Todos os documentos apresentados para credenciamento serão juntados aos autos do processo desta licitação e não serão devolvidos as empresas licitantes.

**5.4.** A não apresentação ou incorreção nos documentos de credenciamento a que se refere o item 5.1 deste edital não excluirá a empresa licitante do certame, mas impedirá o representante de se manifestar e responder pela mesma, e de praticar qualquer outro ato inerente a este certame.

**5.5.** O representante legal devidamente credenciado poderá, a qualquer tempo, ser substituído por outro, desde que apresente todos os documentos necessários para credenciamento, devendo ser observada a restrição constante do item 5.4 deste edital.

**5.6.** Não será admitida a participação de um mesmo representante para mais de uma empresa licitante.

**5.7.** A licitante Microempresa ou Empresa de Pequeno Porte que desejar usufruir o regime diferenciado e favorecido em licitações concedido pela Lei Complementar nº 123/2006, alterado pela Lei Complementar nº 147, de 07 de agosto de 2014, deverá apresentar no original ou em Cópia devidamente autenticada em cartório ou por servidor da CPL, da Certidão Simplificada Expedida pela Junta Comercial do domicílio da licitante expedida no ano de 2021, comprovando que a empresa se enquadra na situação de Microempresa ou Empresa de Pequeno Porte juntamente com a Declaração de enquadramento de ME e EPP, conforme modelo no **Anexo VII**.

**5.7.1** . A licitante que não apresentar a documentação conforme disposto no item 5.2, ou apresentar qualquer outro documento diferente do exigido no ato do credenciamento decairá do direito de posteriormente se declarar Microempresa ou Empresa de pequeno porte, perdendo automaticamente os direitos que lhe conferem a Lei Complementar 123/2006, alterado pela Lei Complementar nº 147, de 07 de agosto de 2014 (em nenhuma hipótese será aceito outro documento equivalente diferente do solicitado).

**5.7.2** . Declaração de que a licitante cumpre plenamente os requisitos de habilitação, conforme modelo no **Anexo VI** deste edital, sendo permitido ao representante legal no ato do credenciamento fazer a declaração de próprio punho.

**5.8.** A não apresentação ou a incorreção insanável de quaisquer dos documentos de credenciamento impedirá a licitante de participar da fase de lances, de negociar preços, de declarar a intenção de interpor recurso, enfim, de representar a licitante durante a sessão pública da Tomada de Preços, mas em nenhuma hipótese excluirá a licitante do certame.

**5.9.** Os documentos de credenciamento serão conferidos pelo Presidente, a cada Sessão Pública realizada.

**5.10.** A documentação apresentada para o Credenciamento, em nenhuma hipótese será aproveitada para qualquer outra etapa do certame, sendo exclusiva para o Credenciamento do representante da licitante.

**5.11.** É facultado ao Presidente, autenticar os documentos para credenciamento, durante a sessão. As licitantes que não apresentarem a documentação como exigida no ato convocatório, os seus representantes não serão credenciados.

**5.12.** O licitante interessado no certame deverá apresentar documentos comprobatórios de CNAE compatível tendo em vista que a Presidente, ao iniciar o credenciamento, realizará pesquisa junto ao Ministério do Planejamento, Orçamento e Gestão do Governo Federal, se o ramo de atividade enquadrada na Classificação Nacional de Atividades Econômicas/CNAE, compreende o objeto ora licitado.

## **6. DO RECEBIMENTO DOS ENVELOPES**

**6.1.** Encerrada a etapa de credenciamento no dia, hora e local designados neste Edital, a Presidente proceder-se-á ao recebimento e abertura dos envelopes, contendo os documentos de habilitação e as propostas comerciais em envelopes distintos e devidamente fechados, indevassáveis, lacrados e rubricados no fecho. Os envelopes deverão indicar na parte externa o número da **TOMADA DE PREÇOS**, razão social da empresa e as indicações **“01 – DOCUMENTOS DE HABILITAÇÃO”** e **“02 – PROPOSTA COMERCIAL”**, da seguinte maneira:

**ENVELOPE 01 – DOCUMENTOS DE HABILITAÇÃO  
À CÂMARA MUNICIPAL DE BALSAS  
COMISSÃO PERMANENTE DE LICITAÇÃO - CPL  
TOMADA DE PREÇOS Nº 003/2022  
PROCESSO ADMINISTRATIVO Nº 033/2022  
RAZÃO SOCIAL DA PROPONENTE  
CNPJ:**

**ENVELOPE 02 – PROPOSTA COMERCIAL  
À CÂMARA MUNICIPAL DE BALSAS  
COMISSÃO PERMANENTE DE LICITAÇÃO - CPL  
TOMADA DE PREÇOS Nº 003/2022  
PROCESSO ADMINISTRATIVO Nº 033/2022  
RAZÃO SOCIAL DA PROPONENTE  
CNPJ:**

**6.2.** Não será admitida a entrega de apenas um envelope ou de ambos os envelopes sem que haja a presença do representante da empresa na sessão.

**6.3.** A Documentação de Habilitação e a Proposta Comercial deverão ser juntados aos autos do Processo e não serão devolvidos à licitante.

**6.4.** Os documentos constantes nos Envelopes nº 01 e 02 deverão, de preferência, ser entregues na ordem indicada neste Edital.

**6.5.** Não serão considerados propostas apresentadas por via postal, internet ou *fac smile*.



6.6. Os envelopes deverão conter, obrigatoriamente, a documentação em original ou cópia **previamente** autenticada por cartório competente ou por servidor da Comissão Permanente de Licitação – CPL.

6.7. Após o recebimento dos envelopes dos licitantes, a Presidente declarará o encerramento da admissão de novas participações, de forma que nenhum outro licitante será autorizado a participar do certame, exceto como ouvinte.

## **7. ENVELOPE Nº 01 - DA DOCUMENTAÇÃO PARA HABILITAÇÃO**

7.1. Os documentos de habilitação deverão ser entregues em envelope separado, devidamente fechado e rubricado no fecho, identificado conforme indicado no item 6.1.

7.2. Os participantes deverão apresentar, obrigatoriamente, **em original ou cópia previamente autenticada, por cartório competente, por servidor da Comissão Permanente de Licitação – CPL ou por publicação na imprensa oficial, não se admitindo apresentação de cópias simples para autenticação na própria sessão pública, sendo que a autenticação realizada na Comissão dar-se-á até 24 (vinte quatro) horas antes da abertura do certame, mediante a apresentação dos originais para confronto.** Aqueles impressos com autenticação eletrônica serão submetidos à conferência da autenticidade na internet.

7.3. Os documentos da presente licitação será demonstrada através da apresentação dos documentos abaixo relacionados, devidamente **AUTENTICADOS**:

- a) Registro comercial, no caso de empresa individual;
- b) Cópia autenticada da Carteira de Identidade e CPF do(s) sócio(s) administrador(es) da empresa licitante;
- c) Cópia autenticada do Ato constitutivo, ou contrato social em vigor, devidamente registrado, e, no caso de sociedade por ações, acompanhado de documentos referente à eleição dos administradores da sociedade. No caso de sociedade (s) civil (s), inscrição de seu ato constitutivo, acompanhada de prova da diretoria em exercício. No caso de empresa individual, registro comercial. O Ato Constitutivo ou contrato social devem estar acompanhados de todas as alterações efetuadas ou da respectiva consolidação.
- d) Alvará de Localização e funcionamento da sede empresa válido na data da licitação.
- e) Em se tratando de Alvará vinculado com outro órgão de fiscalização e/ou vistoria, este também deverá estar válido na data da licitação.

### **7.2.1 - DOCUMENTOS RELACIONADOS À REGULARIDADE FISCAL E TRABALHISTA:**

- a) Prova de inscrição ATIVA no Cadastro Nacional de Pessoa Jurídica (CNPJ), emitido nos últimos 30 (trinta) dias;
- b) Certidão Negativa expedida pela Secretaria da Fazenda do Estado do domicílio sede do licitante, (Débitos Fiscais e Dívida Ativa), válida na data da licitação;
- c) Certidão Negativa expedida pela Prefeitura Municipal, do domicílio sede do licitante, (Débitos Fiscais e Dívida Ativa), válida na data da licitação;

- d) Certificado de Regularidade do FGTS - Fundo de Garantia por Tempo de Serviço, demonstrando situação regular no cumprimento dos encargos sociais instituídos por lei, válida na data da licitação;
- e) Certidão Conjunta Negativa de Débitos Relativos a Tributos Federais, Dívida Ativa da União e Débitos Previdenciários, junto à Receita Federal, válida na data da licitação;
- f) Certidão Negativa de Débito Trabalhista CNDT válida na data da licitação.

7.2.1.1. - Em se tratando de Microempresa - ME, Empresa de Pequeno Porte - EPP e Microempreendedor Individual - MEI, nos termos da Lei Complementar nº. 123/06, o licitante deverá apresentar toda a documentação exigida para efeito de comprovação de regularidade fiscal, mesmo que esta apresente alguma restrição.

8.2.1.2 - Havendo alguma restrição na comprovação da regularidade fiscal e trabalhista, será assegurado o prazo de 05 (cinco) dias úteis, cujo termo inicial corresponderá ao momento em que o proponente for declarado vencedor do certame, prorrogável por igual período, a critério da administração, para apresentar a documentação regular.

#### **7.2.2. DECLARAÇÕES ASSINADA PELO REPRESENTANTE DA EMPRESA:**

- a) **DECLARAÇÃO** da licitante de que não possui em seu quadro de pessoal empregado com menos de dezoito anos em trabalho noturno, perigoso ou insalubre, e de dezesseis anos em qualquer trabalho, salvo na condição de aprendiz, a partir de quatorze anos, nos termos do inciso XXXIII do artigo 7º da Constituição Federal de 1988 (Lei nº 9.854/99), conforme modelo do **Anexo VIII**;
- b) **DECLARAÇÃO** do licitante de que não tenha sido declarada inidônea pela Administração Pública Federal, Estadual ou Municipal, ou que esteja cumprindo suspensão do direito de licitar e de contratar com a Administração Pública de qualquer Município, conforme modelo descrito no **Anexo IX**;
- c) **DECLARAÇÃO DE COMPROMISSO** dando plena concordância ao contrato que deverá ser assinado entre as partes Contratante e Contratado, conforme modelo descrito no **Anexo X**;
- d) **DECLARAÇÃO DE CIÊNCIA**: Informando que será de inteira responsabilidade da Contratada qualquer acidente, danos a terceiros entre outros, ocorridos em horário de trabalho, ficando o Município de Balsas isento de qualquer responsabilidade pelos mesmos conforme modelo descrito no **Anexo IX**;

#### **7.2.3 – DA QUALIFICAÇÃO TÉCNICA**

- a) **Registro ou Inscrição da empresa licitante** no Conselho Regional de Engenharia e Agronomia – CREA, da região da sede da empresa;
- b) **Capacitação Técnica Profissional**, através da comprovação da licitante possuir em seu quadro na data prevista para apresentação da proposta (com vínculo societário, empregatício ou de natureza civil), profissional(is) de Nível Superior, *Engenheiro*, devidamente registrado(s) no CREA, detentor(es) de atestado(s) de capacidade técnica devidamente reconhecido(s) pela entidade competente, através

da Certidão de Acervo Técnico, por execução de serviços com características técnicas similares às do objeto do presente Edital.

- b.1)** A comprovação do vínculo empregatício do profissional referido nos subitens 7.2.3.b será feita mediante Contrato de Trabalho com a empresa, Carteira de Trabalho (CTPS) ou Contrato de Prestação de Serviços, que demonstre a identificação do profissional, e mediante certidão do CREA, devidamente atualizada, ou ainda;
- b.2)** Se o profissional indicado for sócio da empresa, este ficará dispensado da comprovação do vínculo empregatício e apresentará somente Certidão de Acervo Técnico emitido pelo CREA;
- b.3)** Serão aceitas, ainda, declarações de contratação futura de prestação de serviços de profissionais indicados, contanto que, a indicação esteja munida de anuência expressa do respectivo profissional;
- c)** Declaração formal e expressa da licitante indicando o(s) responsável(eis) técnico(s) que se responsabilizará(ão) pela execução dos serviços, no modelo do Anexo V deste Edital, devendo este(s) fazer parte do Quadro da Empresa, na data da realização de licitação.
- c.1)** A comprovação do vínculo empregatício do **Responsável Técnico** será feita mediante cópia do Contrato de Trabalho com a empresa, constante da Carteira Profissional ou da Ficha de Registro de Empregados (FRE) que demonstre a identificação do profissional, com o visto do Ministério do Trabalho, ou mediante certidão do CREA, devidamente atualizada ou contrato de Prestação de Serviço devidamente registrado no CREA da região competente, em que conste o profissional como responsável técnico.
- d)** É vedada a indicação de um mesmo responsável técnico por mais de uma empresa proponente, fato este que inabilitará todas as envolvidas.
- e)** Quando se tratar de dirigente ou sócio da empresa licitante, tal comprovação será feita através do Ato Constitutivo da mesma.
- f)** Declaração da empresa que visitou o local onde serão desenvolvidos os serviços, para constatar as condições e peculiaridades inerentes à natureza dos trabalhos podendo ser utilizado o modelo apresentado no **Anexo XI – Visita Técnica**, que deverá ser juntada à Documentação de Habilitação. A empresa licitante, a seu critério, poderá declinar da visita, devendo, neste caso, apresentar declaração assumindo incondicionalmente a responsabilidade de executar os serviços em conformidade com todas as condições e exigências estabelecidas nesta licitação.

- g) Não será aceita nenhuma justificativa ou alegação por parte da licitante, com ênfase para a vencedora da licitação, de desconhecimento das características da obra, ou das dificuldades a ela inerentes, com intuito de eximir-se de responsabilidades.
- h) Atestado fornecido por pessoa jurídica de direito público ou privado, averbado pelo CREA, acompanhado das respectivas Certidões de Acervo Técnico, comprovando ter executado obras/serviços de características técnicas equivalentes às do objeto de licitação. A apresentação da proposta implica ampla aceitação, por parte da licitante interessada, das condições impostas no presente Edital.

**7.2.4** Cumprimento do disposto no inciso XXXIII do art. 7º da Constituição Federal: Declaração assinada pelo representante legal da licitante de que está cumprindo o disposto no inciso XXXIII do art. 7º da Constituição Federal, na forma da Lei nº 9.854/99, conforme modelo do Decreto nº 4.358/02, conforme modelo no Anexo VIII.

**7.2.5. Declaração de inexistência de fatos supervenientes impeditivos de habilitação**, na forma do §2º do art. 32 da Lei nº 8.666/93, assinada pelo representante legal do Licitante, conforme modelo do Anexo IX.

**7.2.6 - DOCUMENTOS RELATIVOS À QUALIFICAÇÃO ECONÔMICO-FINANCEIRA:**

- a) **Certidão Negativa de Falência ou Concordata (Recuperação Judicial ou Extrajudicial)**, expedida pelo distribuidor da sede da pessoa jurídica, com data não excedente a 60 (sessenta) dias de antecedência a data de apresentação da proposta de preço, quando não vier expresso o prazo de validade.
- b) Balanço Patrimonial e demonstrações contábeis do último exercício social, já exigíveis e apresentados na forma da Lei, vedada a sua substituição por Balancetes ou Balanços provisórios, que comprove a boa situação financeira da empresa, avaliada pelo Índice de Liquidez Geral (ILG), **o qual deverá ser igual ou maior que 1 (um)**, aplicando-se a seguinte fórmula:

$$\text{IGL} = \frac{\text{Ativo Circulante} + \text{Realizável a Longo Prazo}}{\text{Passivo Circulante} + \text{Exigível a Longo Prazo}} > 1,00$$

**b.1)** A fórmula deverá estar devidamente aplicada em memorial de cálculos juntado ao Balanço Patrimonial e Demonstrações Contábeis. Caso o memorial não seja apresentado, a Presidente se reserva o direito de efetuar os cálculos;

**b.2)** A licitante que apresentar resultado **MENOR QUE UM** no **ÍNDICE DE LIQUIDEZ GERAL** acima mencionado deverá comprovar Capital Social ou Patrimônio Líquido Mínimo, correspondente a 10% (dez por cento) do valor total das somas dos lotes que lograsse vencedora.

**b.3)** Na hipótese de alteração do Capital Social, após a realização do Balanço Patrimonial, a licitante deverá apresentar documentação de alteração do Capital Social, devidamente registrada na Junta Comercial;

**b.4)** As empresas constituídas no exercício social em curso, em substituição ao Balanço Patrimonial, deverão apresentar o Balanço de Abertura, devidamente registrado na Junta Comercial da sede ou domicílio do licitante;

**b.5)** Os Balanços Patrimoniais e as Demonstrações Contábeis das Sociedades por Ações, registrados na Junta Comercial da sede ou domicílio do licitante, deverão ser apresentados acompanhados da Ata de Aprovação pela Assembleia Geral Ordinária, ou da publicação em Diário Oficial ou em jornal de grande circulação;

**b.6)** As demais Sociedades e as Firms Individuais, deverão apresentar o Balanço Patrimonial e as Demonstrações Contábeis, devidamente registrado na Junta Comercial da sede ou domicílio do licitante, acompanhado dos Termos de Abertura e Encerramento do Livro Diário em que se ache o Balanço transcrito;

**b.7)** A pessoa jurídica optante do Sistema de Lucro Presumido, que no decorrer do ano-calendário, mantiver Livro Caixa nos termos da Lei Federal nº 8.981/1995, deverá apresentar, juntamente com o Balanço Patrimonial, cópias dos Termos de Abertura e Encerramento da Livro Caixa.

**7.2.7.** As empresas deverão ainda comprovar a existência de Patrimônio Líquido no valor de 10% (dez por cento) do valor máximo estimado da contratação, admitida a atualização para a data de apresentação da proposta através de índices oficiais.

**a)** Comprovação de Disponibilidade Financeira Líquida (DFL):

**a.1)** A disponibilidade financeira líquida mede o valor até o qual a licitante possui capacidade de contratar e deverá ser igual ou superior ao orçamento oficial elaborado pela SAF para os serviços objeto da presente licitação, caso contrário, a licitante será inabilitada. Será calculada pela seguinte fórmula:

$$DFL = \left( \frac{n \times CFA}{12} \right) - Va$$

Onde:

**DFL** = Disponibilidade Financeira Líquida

**n** = prazo em meses estipulado para a execução dos serviços objeto deste Edital

**CFA** = Capacidade Financeira Anual

**Va** = somatório dos valores residuais dos contratos ora a cargo da licitante, calculado a partir dos saldos contratuais atualizados monetariamente para o mês da data base da proposta de preços, pelos índices setoriais de reajustamento, utilizando-se para I1

o índice do mês da data base da licitação e para I1 o índice correspondente ao mês da data da proposta de cada contrato. Os valores residuais serão apropriados "pro-rata" aos "n" meses de execução contratual nos casos em que os prazos residuais dos contratos em andamento ultrapassarem o prazo de execução estipulado para os serviços em Licitação. Os dados contratuais relevantes serão obtidos do Anexo XV - "Relação dos Contratos da Empresa em Execução e a Iniciar".

**a.2)** Deverão ser preenchidos e apresentados os quadros "Relação dos Contratos da Empresa em Execução e a Iniciar" (Anexo XV) e "Demonstrativo da Disponibilidade Financeira Líquida".

**7.2.7.1** As empresas com menos de 01 (um) exercício financeiro, devem cumprir a exigência deste subitem mediante a apresentação do Balanço de Abertura.

**7.2.7.1.1.** Serão considerados aceitos como na forma da lei o balanço patrimonial e demonstrações contábeis assim apresentados:

- a) Publicados em Diário Oficial ou;
- b) Publicados em jornal de grande circulação ou;
- c) Registrados na Junta Comercial da sede ou domicílio do licitante ou;
- d) Por cópia do Livro Diário, devidamente autenticado na Junta Comercial da sede ou domicílio da licitante, na forma de Instrução Normativa DNRC nº 107, de 23 de maio de 2008, acompanhada obrigatoriamente dos Termos de Abertura e de Encerramento.

**7.2.7.1.2.** Na hipótese de alteração do Capital Social, após a realização do Balanço Patrimonial, a licitante deverá apresentar documentação da alteração do Capital Social, devidamente registrada na Junta Comercial ou Entidade em que o Balanço foi arquivado.

**7.2.7.1.3.** A pessoa jurídica optante do regime de Lucro ou Presumido deverá apresentar juntamente com o Balanço Patrimonial, cópia do recibo de entrega da escrituração contábil digital – SPED CONTÁBIL, nos termos da IN RFB 1.420/2013.

**7.3.** A documentação exigida para habilitação deverá, obrigatoriamente, ser entregue a Comissão Permanente de Licitação – CPF da seguinte forma:

**7.3.1.** Os documentos deverão estar enumerados em ordem crescente e rubricados pela licitante.

**7.4.** O cumprimento ao disposto no item **7.3.1**, não habilitará licitante, mas impedirá a mesma de manifestar quaisquer recursos e/ou alegações sobre inexistência de documento(s) exigido(s) para habilitação.

**7.5.** Em nenhuma hipótese será concedida prorrogação de prazo para apresentação dos documentos exigidos para habilitação, **com exceção ao disposto no art. 43** da Lei

Complementar nº 123/2006 alterado pela Lei Complementar nº 147, de 07 de agosto de 2006 (habilitação fiscal) conforme item 7.10.2.

7.6. As certidões expedidas pela “Internet” e que possuam código para averiguação, estão condicionadas à verificação de suas autenticidades nos sites de cada órgão emissor, portanto, no caso de apresentação de certidões por meio de cópias, estas não precisarão ser autenticadas.

7.7. Não serão aceitos “protocolos de entrega” ou “solicitação de documento” em substituição aos documentos requeridos no presente edital e seus anexos.

7.8. Se documentação de habilitação não estiver completa e correta ou contrariar qualquer dispositivo deste edital e seus anexos, deverá a Comissão, declarar o proponente inabilitado.

7.9. As empresas licitantes arcarão com todos os custos decorrentes da obtenção e apresentação dos documentos para habilitação.

#### **7.10. DA HABILITAÇÃO DAS MICROEMPRESAS E EMPRESAS DE PEQUENO PORTE QUE SE BENEFICIAREM, NESTA LICITAÇÃO, DO REGIME DIFERENCIADO E FAVORECIDO CONCEDIDO PELA LEI COMPLEMENTAR Nº 123/2006, ALTERADO PELA LEI COMPLEMENTAR Nº 147/2016.**

7.10.1. As microempresas e empresas de pequeno porte que se beneficiarem neste certame do regime diferenciado e favorecido concedido pela Lei Complementar nº 123/2006, alterado pela Lei Complementar nº 147/2016, deverão apresentar toda a documentação exigida para habilitação, inclusive para efetivo de comprovação de regularidade fiscal, mesmo que esta apresente alguma restrição.

7.10.2. Havendo alguma restrição na comprovação da REGULARIDADE FISCAL, a licitante será habilitada e declarada vencedora do certame na sessão da TOMADA DE PREÇOS, nos termos do §1º do art. 43 da Lei Complementar nº 123/2006, alterado pela Lei Complementar nº 147/2016. Após, a Presidente da CPL dará ciência aos licitantes dessa decisão e intimará a licitante declarada vencedora para, **no prazo de 5 (cinco) dias úteis**, cujo termo inicial corresponderá ao momento dessa declaração, prorrogáveis por igual período, a critério da Câmara Municipal para regularização da documentação.

7.10.3. A não regularização da situação fiscal, no prazo e condição disciplinadas neste subitem, implicará decadência do direito à contratação, sem prejuízo das sanções previstas no art. 81 da Lei Federal nº 8.666/1993, sendo facultado à Câmara Municipal convocar as licitantes remanescentes, na ordem de classificação, nos termos e condições previstos neste edital ou revogar a licitação.

7.10.4. No julgamento da habilitação a Comissão, a seu critério, poderá sanar erros ou falhas que não alterem a substância das propostas, dos documentos, e sua validade jurídica, mediante despacho fundamentado, registrado em ata e acessível a todos, atribuindo-lhes validade e eficácia para fins de habilitação.

7.11. É de **exclusiva responsabilidade das licitantes** a juntada de todos os documentos necessários à habilitação.

7.12. A documentação apresenta para fins de habilitação fará parte dos autos do processo e não será devolvida à preponente.

## 8. DA GARANTIA CONTRATUAL.

8.1. O adjudicatório, como condição para assinatura do Termo de Contrato, prestará garantia no valor correspondente a 1% (um por cento) do valor do Contrato, conforme disposto do art. 56, da Lei nº 8.666/1993, cujo prazo de validade não poderá ser inferior ao prazo de vigência do contrato objeto deste Edital.

8.2. A garantia será prestada em qualquer das seguintes modalidades:

8.2.1. Caução em Dinheiro ou Títulos da Dívida Pública:

8.2.1.1. Se a opção da garantia recair em títulos da dívida pública, estes deverão ter sido emitidos sob a forma escritural, mediante registro em sistema centralizado de liquidação e de custódia autorizado pelo Banco Central do Brasil e avaliados pelos seus valores econômicos, conforme definido pelo Ministério da Fazenda;

8.2.1.2. Se a opção da garantia recair em caução em dinheiro, o seu valor será depositado em nome da Câmara Municipal de Balsas/MA, em conta em instituição bancária a ser oportunamente indicada, a fim de manter a atualização monetária.

8.2.1.3. Se a modalidade escolhida for Seguro-Garantia, a Contratada fará entrega à Contratante da competente Apólice, em nome da Câmara Municipal de Balsas/MA, no original, emitida por entidade em funcionamento no País, cobrindo o risco de quebra do Contrato, devendo conter expressamente Cláusula de atualização financeira, de imprescritibilidade, inalienabilidade e de irrevogabilidade, assim como o prazo de validade não poderá ser inferior ao prazo de vigência do contrato.

8.2.1.4. Se a escolha recair na modalidade Finança-bancária, a Contratada fará entrega da Carta de Fiança Bancária, no original, emitida por instituição financeira em funcionamento no País, em nome da Câmara Municipal de Balsas/MA, devendo conter expressamente Cláusula de atualização financeira, de imprescritibilidade, inalienabilidade e de irrevogabilidade, assim como o prazo de validade que não poderá ser inferior ao prazo de vigência do contrato.

8.3. A contratante poderá descontar do valor da garantia toda e qualquer importância que lhe for devida, a qualquer título, pela contratada, inclusive multas.

8.4. Se o desconto se efetivar no decorrer do prazo contratual, a caução deverá ser reintegrada no **prazo de 03 (três) dias**, a contar da data de recebimento da notificação, sob pena de ser descontada na fatura seguinte.



**8.5.** A não integralização da garantia no prazo estabelecido inviabilizará a assinatura do contrato ou de seus respectivos aditamentos, representando inadimplência da CONTRATADA, sujeitando-a as penalidades previstas nos artigos 81 ou 87 da Lei nº 8.666/1993.

**8.6.** A Contratada deverá manter atualizada a garantia contratual até **90 (noventa) dias após o recebimento provisório do objeto contratado.**

**8.7.** Após a assinatura do Termo de Recebimento Definitivo do Contrato será devolvida a “Garantia de Execução”, uma vez verificada a perfeita execução das obras, serviços e fornecimentos.

**8.8.** Ocorrendo aumento no valor contratual por acréscimos dos Serviços, respeitando os limites previstos na Lei nº 8.666/1993, a proponente vencedora deverá proceder ao reforço da caução inicial no mesmo percentual estabelecido no item 8.2.

**8.9.** Havendo prorrogação do prazo formalmente admitida pela Câmara Municipal, deverá a Proponente vencedora reapresentar quaisquer das modalidades de garantia previstas neste Edital e por essa escolhida, de forma a abranger o período de prorrogação, retendo a Câmara Municipal os critérios da proponente vencedora, enquanto não efetivada tal garantia, o valor a ela correspondente.

**8.10.** A garantia de execução do contrato deverá ser apresentada pela adjudicatária em até **05 (cinco) dias, após a homologação do resultado final**, sob pena de não emissão da Nota de Empenho e Assinatura do Contrato.

## **9. DA VISITA AO LOCAL DA OBRA.**

**9.1.** A visita do local da obra será **FACULTATIVA**. Caso a empresa queira realizar a Visita Técnica, deverá credenciar Engenheiro por meio de Instrumento Público ou Particular de Mandato (procuração) do outorgante, outorgando expressamente poderes para que o mesmo represente a empresa no ato da visita. Juntamente com a procuração supra, deverá apresentar documentação de empresa, em original ou cópia previamente autenticada, por cartório competente, por servidor da Comissão Permanente de Licitação – CPL ou por publicação na imprensa oficial, que comprove os poderes do outorgante acima mencionado. Deverá apresentar ainda cópia devidamente autenticado da Carteira do CREA do engenheiro que fará a visita técnica. Caso o Engenheiro seja sócio ou proprietário da empresa, o mesmo deverá apresentar apenas cópia autenticadas do contrato social ou requerimento do empresário juntamente com cópia autenticada da Carteira do CREA.

**9.2.** O interessado deverá procurar a Secretaria Municipal de Obras e Urbanismo em **03 (três) dias uteis** que, antecede a abertura do certame munido da documentação exigida no item 9.1, para realizar o credenciamento para a referida visita. O engenheiro da Câmara fornecerá o necessário “Atestado de Visita e Recebimento de Informações Técnicas” conforme modelo no Anexo XI. Esse atestado será juntado à Documentação de Habilitação, nos termos do inciso III do Art. 30 da Lei 8.666/1993.

**9.3.** A não apresentação ou incorreção da documentação de credenciamento do Engenheiro representante da licitante, não impedirá o mesmo de acompanhar a visita, mais esta Câmara

Municipal não emitirá o “Atestado de Visita e Recebimento de Informações Técnicas” para a licitante, pela mesma descumprir o que preceitua o item 9.1 deste ato convocatório.

## **10. ENVELOPE Nº 02 – DA PROPOSTA COMERCIAL**

**10.1 A PROPOSTA COMERCIAL** deverá ser apresentada em 01 (uma) via, numerada sequencialmente e sem rasuras ou entrelinhas, datada, assinada na última folha e rubricada nas demais pelo representante da empresa, em papel timbrado devendo conter:

**10.1.1. Carta Proposta, no modelo do Anexo XIV**, assinada por titular da empresa ou pessoa legalmente habilitada, em papel timbrado, identificando os serviços, o número do Edital, o prazo de execução, o preço total dos serviços, já incluído todos os custos seja qual for o seu título ou natureza (frete, encargos fiscais, comerciais, sociais e trabalhistas etc), em algarismos e por extenso, em moeda nacional, esclarecendo que o mesmo se refere ao mês de apresentação da proposta;

**10.1.2. Planilha Orçamentária**, assinada na última folha e rubricada nas demais, de acordo com os quantitativos da Planilha de custo total constante do Anexo III deste Edital, com preços unitários e totais dos itens, em algarismos, e o valor da proposta em algarismo e por extenso, na moeda nacional;

**10.1.3. Planilha de Composição de Preços Unitários**, por item, em conformidade com a Planilha Orçamentária, constante unidades e insumos, discriminando os percentuais de BDI e encargos sociais aplicados (Anexo II);

**10.1.4. Cronograma Físico-Financeiro em modelo próprio**, desde que contenha todas as informações solicitadas, devendo respeitar os limites de desembolso previsto no Anexo IV;

**10.1.5. Demonstrativo detalhado da composição do percentual adotado para o BDI – Benefício e Despesas Indiretas** aplicado, em modelo próprio, desde que contenha as informações pertinentes e observadas as restrições quanto apropriação de despesas com o IRPJ e CSLL firmados reiteradamente em decisões do Tribunal de Contas da União;

**10.1.6. Planilha de Composição de Encargos Sociais**, em modelo próprio, desde que contenha as informações pertinentes;

**10.1.7. Prazo de validade da proposta**, não podendo ser inferior a 60 (sessenta) dias contados da data da abertura da sessão do processo licitatório;

**10.1.8. Prazo de execução da obra**: é de 60 (sessenta) dias, contados do recebimento da Ordem de Serviços.

**10.1.9. Termo de Compromisso de cumprimento da Legislação Trabalhista, Previdenciária e de Segurança e Saúde do Trabalho**, podendo ser utilizado no modelo constante no Anexo XII.

**10.1.10.** Os documentos exigidos nos subitens 10.1.2. a 10.1.6, nos termos do art. 7º e 14º da Lei 5.194/1996 e da Resolução nº 282/1983 – CONFEA deverão, necessariamente, ser assinados pelo representante legal da empresa e por Engenheiro, devidamente registrado no CREA, com identificação e número do seu registro.

**10.1.11.** A Câmara Municipal de Balsas poderá solicitar aos licitantes a prorrogação do prazo de validade das Propostas. Neste caso, tanto a solicitação quanto a aceitação serão formuladas por escrito, sendo facultado ao licitante recusar ou aceitar o pedido, entretanto, no caso de concordância, a Proposta não poderá ser modificada;

**10.1.12.** Na hipótese do Processo licitatório vir a ser suspenso, os prazo de validade das propostas ficam automaticamente prorrogados por igual número de dias.

**10.1.13.** Em **nenhuma hipótese** poderá ser alterado o conteúdo da proposta escrita, seja com relação a preço, pagamento, prazo ou qualquer item que importe modificação dos termos originais, ressalvadas apenas aquelas destinadas a sanar evidentes erros formais, alterações essas que serão avaliadas pela Comissão.

**10.1.14.** A simples irregularidade formal, que evidencie lapso isento de má-fé, e que não afete o conteúdo ou a idoneidade da proposta não será a causa de desclassificação.

**10.1.15.** As propostas imprevistas deverão ser entregues acompanhadas de CD/DVD ou pendrive contendo todas as planilhas orçamentárias, composição de custos, cronogramas e demais elementos constantes do Anexos, e formato .xls/.xlsx (excel), iguais à versão impressa, desbloqueadas ou sem senhas de proteção.

**10.2.** Pedidos de retificação, por engano na cotação ou especificação do objeto da licitação, somente serão aceitos antes da abertura das propostas, não sendo admitida qualquer alteração dos preços, sem suficiente demonstração do engano;

**10.3.** A proposta, uma vez aberta, vinculará a licitante, obrigando-a à execução do objeto licitado, caso lhe seja adjudicado.

**10.4.** A descrição de todos os dados da proposta e a juntada de toda a documentação exigida é de exclusiva responsabilidade das licitantes.

**10.5.** Não serão consideradas as propostas apresentadas fora do prazo, bem como, aquelas que contiverem rasuras, emendas, borrões ou entrelinhas em suas partes essenciais, de modo a ensejar dúvida, principalmente em relação a valores.

**10.6.** As propostas que não atenderam as condições desta licitação, que oferecem alternativas de ofertas e cotações, nelas não previstas ou preço excessivo ou manifestamente inexequíveis, serão desclassificadas.

**10.7.** Em circunstâncias excepcionais, a Câmara Municipal de Balsas, poderá solicitar aos licitantes a prorrogação do prazo de validade das propostas. Nesse caso, tanto a solicitação

quanto a aceitação serão formuladas por escrito, sendo facultado ao licitante recusar ou aceitar a prorrogação da validade da sua proposta. Entretanto, no caso de concordância, não poderá modificá-la, nem a Câmara Municipal de Balsas solicitará qualquer modificação.

**10.8.** Na hipótese de o processo licitatório vir a sofrer suspensão, os prazos de validade das propostas ficam automaticamente prorrogadas por igual número de dias em que o referido processo permanecer suspenso.

**10.9.** Constatada declaração ou documentação falsa, após a inspeção pela Comissão Permanente de Licitação – CPL, a licitante será inabilitada ou desclassificada, conforme o caso, e sobre a mesma decairá as penalidades previstas em Lei.

**10.10.** Não será considerado a proposta apresenta por *telex, telegrama, fac-smile, internet* ou *outro meio eletrônico*.

## **11. DA ABERTURA DOS ENVELOPES E DO JULGAMENTO.**

**11.1.** A presente **TOMADA DE PREÇOS** será processada e julgada de acordo com o procedimento estabelecido pelo art. 43 da Lei nº 8.666/93.

- a) No local, hora e dia designados no preâmbulo deste Edital, na presença das licitantes que comparecerem e demais pessoais que desejarem assistir o ato, a Comissão Permanente de Licitação iniciará os trabalhos, examinando os envelopes de **DOCUMENTOS DE HABILITAÇÃO** e **PROPOSTA COMERCIAL**, os quais serão rubricados pelos membros e licitantes, procedendo, a seguir, à abertura do envelope de **DOCUMENTAÇÃO**;

## **11.2. DO JULGAMENTO DA HABILITAÇÃO.**

**11.2.1.** O julgamento da HABILITAÇÃO será processado com observância dos seguintes procedimentos:

**11.2.2.** Na sessão divulgada no preâmbulo deste Edital, à vista dos licitantes presentes serão abertos os **Envelopes nº 01 – Documentos de Habilitação** que será examinada e rubricada pelos membros da Comissão e pelos licitantes presentes.

**11.2.3.** Concluído o exame da documentação, a Comissão declarará **HABILITADOS** ou **INABILITADOS** os licitantes, em vista dos critérios estabelecidos neste Edital.

**11.2.4.** Após a divulgação do resultado os licitantes poderão renunciar ao direito de interpor Recurso, o que constará na Ata circunstanciada da Sessão, procedendo-se de imediato à abertura dos **Envelopes nº 02 – Proposta Comercial**, dos licitantes **HABILITADOS**.

**11.2.5.** Aos licitantes **INABILITADOS** serão devolvidos os envelopes de propostas de preços, devidamente lacrados, desde que não tenha havido Recurso ou após seu julgamento.

**11.2.6.** Não havendo renúncia ao direito de recorrer, na forma do subitem 11.2.4., a Comissão suspenderá a Sessão, lavrando Ata circunstanciadas dos trabalhos até então executados. Nessa hipótese, os **Envelopes nº 02 – Proposta Comercial**, devidamente fechados e rubricados pelos licitantes e membros da Comissão, permanecerão sob guarda e responsabilidade do Presidente da Comissão, até que se reabra a Sessão.

**11.2.7.** Depois de cumpridas as formalidades do Recurso, a Comissão, comunicará, por escrito, com antecedência mínima de 48 (quarenta e oito) horas, aos licitantes, data, hora e local de reabertura da Sessão de continuidade do certame.

**11.2.8.** Os envelopes de Propostas Comerciais dos licitantes inabilitados não reclamados **no prazo de 30 (trinta) dias consecutivos**, a contar da data da Adjudicação do objeto desta Licitação, ao vencedor do certame, serão destruídos pela Comissão, independentemente de notificação ao interessado.

**11.2.9.** A Comissão poderá em qualquer fase da habilitação promover diligências ou requisitar informações, incluindo esclarecimentos e detalhamentos sobre os documentos de **HABILITAÇÃO** apresentados, sem implicar a modificação de seu teor ou a inclusão de documento ou informação que deveria constar originalmente nos documentos, consoante permite a Lei Federal nº 8.666/1993.

**11.2.10.** No julgamento da **Documentação de Habilitação** a Comissão poderá sanar erros ou falhas que não alterarem a substância dos documentos, mediante justificativa fundamentada, atribuindo-lhes validade e eficácia para fins de habilitação.

**11.2.11.** Quando todas as licitantes forem inabilitadas a Comissão poderá fixar o prazo de 08 (oito) dias úteis para apresentação de nova documentação, consoante dispõe §3º, do art. 48, da Lei Federal nº 8.666/1993.

**11.2.12.** Serão proclamados **HABILITADOS** os licitantes que apresentarem a documentação para Habilitação de acordo com as exigências editalícias e, **INABILITADOS** os licitantes que deixarem de apresentar quaisquer dos documentos ou os apresentarem de forma irregular.

**11.2.12.1.** As **microempresas e empresas de pequeno porte** deverão apresentar toda a documentação exigida para fins de comprovação de regularidade fiscal, mesmo que esta apresente alguma restrição.

**11.2.12.1.1.** A não regularização da documentação, no prazo previsto no item anterior, implicará na decadência do direito de não ser preterido na hipótese de contratação administrativa, sem prejuízo da sanção prevista no art. 81 da Lei nº 8.666, de 21 de Junho de 1993. Neste caso, será facultado à Câmara Municipal convocar as licitantes remanescentes, ocasião em que será assegurado o exercício do direito de preferência às demais microempresas e empresas de pequeno porte, cujas Propostas estiverem no intervalo de empate previsto no item 11.3.6.2.

**11.2.12.2.** Na hipótese de não contratação de microempresa e empresa de pequeno porte, o objeto licitado poderá ser adjudicado em favor da proposta originalmente classificada em primeiro lugar.

**11.2.13.** Após a fase de **habilitação** não cabe desistência da **proposta**, salvo motivo justo decorrente de fato superveniente e aceito pela Comissão.

### **11.3 DO JULGAMENTO DA PROPOSTA COMERCIAL.**

**11.3.1** Ultrapassada a fase de Habilitação, em Sessão Pública, serão abertos os **Envelopes nº 02 – Proposta Comercial** dos licitantes habilitadas, divulgando a Comissão aos licitantes presentes, os preços e condições oferecidas, sendo as Propostas rubricadas pelos membros da Comissão e licitantes presentes.

**11.3.2.** As Propostas serão analisadas e compradas com os critérios objetivos preestabelecidos neste Edital. Na Análise das ofertas a Comissão verificará a conformidade de cada Proposta com os requisitos do Edital, desclassificando as desconformes ou incompatíveis.

**11.3.3.** O julgamento das Propostas dar-se-á pelo critério de **MENOR PREÇO GLOBAL**, sendo considerada vencedora a Proposta que cumprir integralmente as exigências deste Edital e ofertar o **MENOR PREÇO GLOBAL**.

**11.3.4.** Para análise da Planilha Orçamentária apresentada serão consideradas as alíquotas-padrão de impostos, tributos ou contribuições, conforme legislação vigente. Caso o licitante goze de isenção, benefício ou se enquadre em condição que lhe permita recolhimento com alíquota diferenciada deverá informá-lo em sua Proposta, justificando assim, percentuais diferentes daqueles usais na composição de custos.

**11.3.5.** Na análise dos preços propostos pelo licitante considerar-se-á que os preços são completos e suficientes para assegurar a justa remuneração de todas as etapas da obra. Considerar-se-á, assim, que a não indicação no conjunto de composições de custos unitários de qualquer insumo ou componente necessário para a execução dos serviços conforme projetados significa tacitamente que seu custo está diluído e não ensejarão qualquer alteração do contrato, sob esta alegação.

**11.3.6.** As propostas de microempresas e de empresas de pequeno porte que forem iguais ou até 10% (dez por cento) superiores à propostas mais bem classificadas, serão consideradas empatadas com a primeira colocada, devendo estas proponentes ser convocadas na ordem de classificação, uma na falta da outra, para apresentar proposta de preço inferior àquela considerada vencedora do certame, situação em que após análise desta, será adjudicado em seu favor o objeto licitado.

**11.3.6.1.** Aplica-se o disposto neste item **somente no caso de proposta inicialmente mais bem classificada** não ter sido apresentada por microempresa e empresa de pequeno porte.

**11.3.6.2.** Em caso de empate entre duas ou mais Propostas e depois de obedecido o disposto do §2º, do art. 3º da Lei Federal nº 8.666/1993, proceder-se-á ao desempate, por sorteio, em ato público, para qual todas as licitantes serão convocadas, ressalvados os casos previstos no art. 44 da Lei Complementar nº 123/2006.

**11.3.6.3.** No julgamento da Proposta, a Comissão poderá sanar erros ou falhas que não altere ou falhas que não altere a substância da Proposta, dos documentos e a sua validade, mediante despacho fundamentado, registrado na Ata e acessível a todos, atribuindo-lhes validade e eficácia para fins de habilitação e classificação.

**11.3.7.** Serão desclassificadas, de acordo com o art. 48 da Lei Federal nº 8.666/1993, as propostas que:

- a) Não atenderem as exigências deste Edital, incluindo os seus anexos ou ainda, contenham cotação para serviços não previstos, variantes ou oferecerem vantagens não previstas no instrumento convocatório.
- b) Apresentarem preços superiores aos preços praticados no mercado ou preços inexequíveis.
- c) Apresentarem preços unitários simbólicos, irrisórios ou de valor zero.
- d) Apresentarem preços ou quaisquer outras condições baseadas em cotação de outra licitante.
- e) Alterarem a planilha de quantitativos fornecida pela Câmara Municipal de Balsas (acréscimos, diminuições e supressões e quantitativos e/ou itens e subitens da planilha).
- f) **TAMBÉM SERÃO DESCLASSIFICADAS AS PROPOSTAS COMERCIAIS QUE APRESENTAREM VALORES UNITÁRIOS SUPERIORES AOS VALORES UNITÁRIOS ESTIMADOS PELA CÂMARA MUNICIPAL.**

**11.3.8.** A Comissão poderá realizar diligências ou requisitar informações, incluindo esclarecimentos e detalhamentos sobre a PROPOSTA sem implicar a modificação de seu teor ou a inclusão de documento ou informação que deveria constar originalmente na Proposta.

**11.3.9.** Após a fase de classificação, **não abera desistência da proposta**, salvo por motivo justo decorrente de fato superveniente analisado e aceito pela Comissão.

**11.3.10.** Decorridos o prazo de validade da Proposta sem convocação para a contratação, ficam os licitantes liberados dos compromissos assumidos.

**11.3.11.** A proclamação da classificação das propostas será efetuada mediante publicação na imprensa oficial e será colocado à disposição dos interessados, cabendo aos licitantes **o prazo recursal de 05 (cinco) dias úteis**, contados a partir da intimação ou da lavratura da ata, em face do julgamento das propostas.

## **12. DA VIGÊNCIA DO CONTRATO.**

**12.1.** A vigência do presente contrato iniciar-se-á na data de sua assinatura e se estenderá por um período de **12 (doze) meses**, conforme consta no Projeto Básico do presente Edital.

**12.2.** O Contrato pode ser prorrogado, se houver interesse da Câmara Municipal, nos termos do art. 57, inciso I da Lei nº 8.666/1993.



**12.3.** O contrato poderá ser rescindido a qualquer tempo, pela Contratante, independentemente de qualquer notificação ou interpelação judicial desde que a Contratada deixe de cumprir com qualquer das Cláusulas do Contrato, além de ficar sujeita às penalidades previstas na Lei nº 8.666/1993 e no edital desta **TOMADA DE PREÇOS**.

**12.4.** O presente edital e seus anexos, bem como, a proposta da licitante vencedora deste certame, farão parte integrante do Contrato, independente de transcrição.

### **13. RECOMPOSIÇÃO DO EQUILÍBRIO ECONÔMICO-FINANCEIRO.**

**13.1.** Ocorrendo desequilíbrio econômico-financeiro do contrato, a Câmara Municipal poderá restabelecer a relação pactuada, nos termos do art. 65, inciso II, alínea d, da Lei nº 8.666/93, mediante comprovação documental e requerimento expresso do contratado.

### **14. DO RECURSO ADMINISTRATIVO.**

**14.1.** Dos atos da Câmara Municipal decorrentes da aplicação deste Edital, cabem:

**14.1.1.** Recurso deverá ser interposto dentro do **prazo de 05 (cinco) dias úteis**, a contar da intimação do ato ou da lavratura da ata nos casos de:

- a) Habilitação ou inabilitação do Licitante;
- b) Julgamento das propostas;
- c) Anulação ou revogação da licitação.

**14.1.2.** Os memoriais dos recursos e contrarrazões deverão, ser protocolado no setor de protocolo da Câmara Municipal de Balsas localizado à Rua José Coelho Noletto, nº 2008, Potosí, durante dias úteis, das 08h00min às 12h00min, assim como poderá ser encaminhado por e-mail: [camarabalsas@gmail.com](mailto:camarabalsas@gmail.com) ou [cplcamarabalsas@gmail.com](mailto:cplcamarabalsas@gmail.com), devidamente assinado e com digitalização nítida e legível.

**14.1.3.** Representação, no **prazo de 05 (cinco) dias úteis** da intimação da decisão relacionada com o objeto da licitação ou contrato, de que não caiba recurso hierárquico.

**14.1.4.** Pedido de reconsideração, de decisão do Vereador-Presidente da Câmara Municipal de Balsas, na hipótese do art. 87, §3º da Lei 8.666/1993, no **prazo de 10 (dez) dias de intimação do ato**.

**14.1.5.** Recurso será dirigido ao Presidente da Câmara Municipal de Balsas, por intermédio da Comissão Permanente de Licitação.

### **15. DO PAGAMENTO.**





**15.1.** O pagamento dos serviços, objeto desta licitação, será realizado, conforme boletins de medição, emitidos pela CONTRATADA, aferidos e autorizados pela **FISCALIZAÇÃO**, no prazo máximo de **30 (trinta) dias**, após a fatura emitida pela CONTRATADA correspondente aos serviços executados e medidos no período.

**15.2.** A primeira medição só será liberada com a apresentação da cópia de **ANOTAÇÃO DE RESPONSABILIDADE TÉCNICA (ART ou RRT)** do serviço junto ao Conselho Regional de Engenharia e Agronomia do Maranhão – CREA e de documento que comprove que a obra foi inscrita no INSS.

**15.3.** A medição dos serviços será sempre feita com base no cronograma aprovado e nas especificações e de projetos, considerando os serviços efetivamente executados e aprovados pela **FISCALIZAÇÃO** da Contratante.

**15.4.** A periodicidade poderá ser inferior a um mês-calendário na primeira e última medição, quando o início ou término dos serviços ocorrer no curso do mês; neste caso o cronograma será ajustado à situação.

**15.5.** Concluída cada etapa constante do Cronograma Físico-Financeiro, a **FISCALIZAÇÃO** terá **05 (cinco) dias úteis**, após formalmente comunicada pela CONTRATADA, para a conferência da medição, compatibilizando-a com os dados da planilha das obras/serviços e preços constantes de sua proposta, bem como, da documentação hábil de cobrança.

**15.5.1** A última medição, não inferior a 10% (dez por cento) do valor total da obra, será pago mediante termos de recebimento provisório.

**15.6.** A medição deverá ser baseada em relatórios periódicos elaborados pela CONTRATADA constando de levantamentos, memória de cálculo, gráficos e outros necessários à perfeita determinação da quantidade dos serviços efetivamente executados.

**15.7.** Os valores referentes às obras/serviços que forem rejeitados, relativos a uma medição serão retidos e só serão pagos após a Contratada refazê-los.

**15.8.** Não será medido o fornecimento de material em separado da execução dos respectivos serviços.

**15.9.** O Contratante realizará o pagamento em até **30 (trinta) dias** contados da apresentação do documento fiscal correspondente.

**15.10.** A Contratada não poderá apresentar nota fiscal/fatura com CNPJ diverso do qualificado no preâmbulo do Contrato.

**15.11.** As Notas Fiscais/Faturas apresentadas em desacordo com o estabelecido neste Projeto Básico, na nota de empenho, no Contrato ou com qualquer circunstância que desaconselhe o pagamento será devolvida à adjudicatária e nesse caso o prazo previsto para pagamento será interrompido.

**15.12.** A contagem do prazo previsto para pagamento (30 dias) será reiniciada a partir da respectiva regularização, desconsiderado o prazo anteriormente decorrido durante a análise das Notas Fiscais/Faturas consideradas irregulares.

**15.13.** A discriminação e quantificação dos serviços e obras considerados na medição deverão respeitar rigorosamente as planilhas de orçamento apresentadas pela empresa vencedora do certame e integrante do respectivo contrato, inclusive critérios de medição e pagamento.

**15.14.** O pagamento será efetuado, após a comprovação de que a Contratada está rigorosamente em dia com as obrigações perante o sistema de Seguridade Social, mediante a apresentação das Certidões Negativas de Débitos com a Previdência Social, Certidão Negativa de Débitos Trabalhistas (CNDT) e FGTS, no prazo não superior a 30 (trinta) dias, contratos da entrega da NOTA FISCAL, devidamente atestada pelo setor competente. Será verificada também a sua regularizada com os Tributos Federais, mediante apresentação da Certidão Conjunta Negativa ou Certidão conjunta positiva com efeito de Negativa, de Tributos e Contribuições Federais e Dívida Ativa da União.

**15.15.** Nenhum pagamento será efetuado a Contratada caso o mesmo se encontre em situação irregular perante a Previdência Social (INSS), o Fundo de Garantia sobre Tempo de Serviço (FGTS), Certidão Negativa de Débito Trabalhista (CNDT), e os Tributos Federais.

**15.16.** *A Contratada, optante pelo Simples, deverá apresentar, juntamente com a nota fiscal/fatura, declaração conforme modelo constante do Anexo IV da Instrução Normativa SRF nº 480, de 15/12/2004, substituído pelo Anexo IV constante da IN RFB nº 791, de 10/12/2007, bem como, o extrato do SIMPLES NACIONAL dos últimos 12 (doze) meses. Caso não o faça, ficará sujeita a retenção de imposto e contribuições, de acordo com a referida instrução.*

**15.17.** Demais informações do Projeto Básico, consultar o Anexo II do presente Edital.

## **16. DA EXECUÇÃO DO OBJETO, PRAZOS E LOCAL DOS SERVIÇOS.**

**16.1.** O Serviço deverá ser iniciado num prazo máximo de **05 (cinco) dias**, a contar do recebimento da Ordem de Serviço.

**16.2.** O prazo previsto para execução das obras e/ou serviços é de **60 (sessenta) dias**, a contar da data de recebimento da ordem de serviço, conforme o cronograma físico-financeiro.

**16.3.** O prazo de execução dos serviços apenas poderá ser prorrogado em caso de motivo justo, a critério da CONTRATANTE, desde que a prorrogação seja solicitada por escrito pela CONTRATADA, com antecedência mínima de 30 (trinta) dias do final do prazo contratual.

**16.4.** A eventual prorrogação do prazo será admitida nas condições estabelecidas no art. 57 da Lei nº 8.666/1993.

**16.5.** O pedido de prorrogação deverá vir acompanhado de novo Cronograma Físico-Financeiro, relação dos dias, justificada da execução dos serviços e comprovação dos motivos que o fundamentem.

**16.6.** Executado o contrato, o seu objeto será recebido de acordo com o art. 73 da Lei nº 8.666/1993:

- a) **Provisoriamente**, pelo responsável por seu acompanhamento e fiscalização, mediante termo circunstanciado, assinado pelas partes em até **15 (quinze) dias** da comunicação escrita do contratado;
- b) **Definitivamente**, por servidor ou comissão designada pela autoridade competente, mediante termo circunstanciado, assinado pelas partes, após o decurso do prazo de observação, ou vistoria que comprove a adequação do objeto aos termos contratuais, observado o disposto no art. 69 deste Lei;

**16.7.** O serviço será considerado como aceito, desde que o acabamento seja julgado satisfatório, através de controle visual e as instalações de combate a incêndio, hidráulicas, sanitárias, SPDA, elétricas, climatização e de cabeamento testadas e aprovadas.

**16.8.** A gestão do contrato será exercida pela Câmara Municipal e a fiscalização do contrato referente aos serviços objeto do presente Projeto Básico será exercida por engenheiro elétrico.

**16.9.** A Fiscalização será investida de plenos poderes para:

- a) Rejeitar serviços defeituosos ou materiais que não satisfaçam às obras contratadas, obrigando a Contratada a refazer os serviços ou substituir os materiais, sem ônus para a Câmara Municipal e sem alteração do programa;
- b) Sustar qualquer serviço que não seja executado de acordo com a melhor técnica;
- c) Solicitar a substituição de profissionais que não apresentem desempenho satisfatório, devendo a Contratada apresentar novos profissionais com comprovação de experiência equivalente à exigida no Edital de Licitação.

**16.10.** A Câmara Municipal é exercida no interesse da Câmara Municipal, não exclui, nem reduz a responsabilidade da licitante vencedora, inclusive perante terceiros, por qualquer irregularidade do Poder Público ou de seus Agentes e Prepostos.

**16.11.** Quaisquer exigências da Equipe Técnica deverão ser prontamente atendidas pela licitante vencedora, sem ônus para Câmara Municipal.

**16.12.** Os serviços serão executados conforme Projeto Básico e Especificações Técnicas.

## **17. DA DOTAÇÃO ORÇAMENTÁRIA.**

**17.1.** A despesa com o contrato resultante desta Tomada de Preço está estimada em **R\$ 177.283,63 (setenta e sete mil, duzentos e oitenta e três reais e sessenta e três centavos).**

17.2. O crédito orçamentário para execução dos serviços durante o exercício de 2022 será:

**01. Câmara Municipal de Balsas**  
**01.031.0011.1-003 – Melhoria Física da Câmara Municipal**  
**01 031.0011.2-004 – Manutenção das Atividades Administrativas da Câmara Municipal;**  
**3.3.90.39.00.00 – Outros Serviços de Terceiros – Pessoa Jurídica**

17.3. A Câmara Municipal de Balsas poderá ou não optar pela prorrogação do contrato, nos termos do art. 57, II da Lei Federal nº 8.666/1993.

17.4. A Câmara Municipal de Balsas reserva o direito de, a seu juízo, utilizar ou não a totalidade dos recursos previstos.

## **18. DAS OBRIGAÇÕES DA CONTRATADA.**

18.1. São de exclusiva conta e responsabilidade da contratada, além das previstas em lei e nas normas aplicáveis, as obrigações que se seguem:

- a) Apresentar, **no prazo máximo de 05 (cinco) dias úteis** após o início da vigência da contratação, as ART's – Anotações de Responsabilidade Técnica – de execução dos serviços, com as taxas devidamente recolhidas;
- b) Apresentar, **no prazo máximo de 05 (cinco) dias úteis** após o recebimento da Ordem de Serviço, a respectiva ART – Anotação de Responsabilidade Técnica -, com as taxas devidamente recolhidas;
- c) Executar os serviços rigorosamente de acordo com as normas brasileiras, com as recomendações fornecidas pelos fabricantes dos materiais e com os detalhes constantes nos anexos do presente;
- d) Fornecer todo equipamento e fermentas e andaimes necessários à execução dos serviços. Os andaimes utilizados pela Contratada deverão atender às normas de segurança pertinentes;
- e) Contratar mão-de-obra idônea, que tenha comportamento compatível com o ambiente de trabalho, mantendo bons hábitos de conduta;
- f) Contratar mão-de-obra suficiente, impondo ritmo e produtividade adequada ao objetivo pretendido;
- g) Obter e empregar somente materiais de primeira qualidade;
- h) Observar todas as leis, regulamentos e posturas referentes à obra e segurança pública;
- i) Respeitar, rigorosamente, no que se refere a todos os seus empregados, a legislação vigente sobre tributos, direitos trabalhistas, previdência social, acidentes de trabalho e demais contribuições;
- j) Fornecer e obrigar os trabalhadores envolvidos na prestação do serviço a usar equipamentos individuais e coletivos de segurança, de acordo com o previsto na NR-06 e NR-18 da Portaria nº 3214 do Ministério do Trabalho e Emprego e nos demais

- dispositivos de segurança, utilizar uniforme e crachá de identificação durante todo o tempo de permanência no local da execução dos serviços. Deverão ainda apresentar-se ao responsável pela unidade a fim de obter a permissão para início dos serviços;
- k) Observar rigorosamente a Norma Regulamentadora NR-18 – Condições e Meio Ambiente de Trabalho na Indústria da Construção, do Ministério do Trabalho e Emprego;
  - l) Manter permanentemente atualizadas junto à Seção de Apoio a Licitantes desta Câmara Municipal, durante a vigência do contrato, todas as condições de participação exigidas nesta licitação;
  - m) A responsabilidade pelas despesas relativas a taxas, impostos, licenças, alvarás e demais exigências relativas a aprovações dos projetos e execução dos serviços junto aos órgãos públicos, assim como despesas com transporte de materiais e equipamentos, cópias de projetos, transportes, estadas e alimentação de pessoal, confecção e afixação de placas de obra dos responsáveis técnicos andaimes, tapumes e proteções e demais dispositivos necessários à execução dos serviços;
  - n) Fornecer, para aprovação deste órgão, antes de iniciar os serviços, todos os desenhos de detalhamento que sejam necessários, e catálogos dos materiais construtivos e equipamentos especificados, com cursas de rendimento, assinalado seus pontos de seleção;
  - o) Reparar, corrigir, remover, reconstruir ou substituir, às suas expensas, quaisquer vícios, defeitos ou incorreções na execução dos serviços, cujos prazos serão definidos pela Fiscalização e terão sua contagem iniciada a partir da notificação da contratada (via e-mail ou ofício); inclusive após o recebimento definitivo da Ordem de Serviço, além dos vícios, defeitos ou incorreções que tiverem de ser reparados em decorrência da responsabilidade técnica da Contratada;
  - p) As penalidade ou multas impostas pelos órgãos competentes pelo descumprimento das disposições legais que regem a execução dos serviços serão de inteira responsabilidade da contratada, devendo, para tanto, ser prevista a obtenção de licenças diversas, pagamento de impostos, taxas e serviços auxiliares;
  - q) A contratada não poderá subempreitar os serviços no seu todo, podendo, contudo, fazê-lo parcialmente, mantida, porém, sua responsabilidade direta, sendo que somente serão admitidos subempreiteiros especializados e devidamente legalizados;
  - r) A contratada deverá indicar, **no prazo de 05 (cinco) dias úteis** após o início da vigência da contratação, os profissionais responsáveis pelos serviços, fornecendo seus nomes, números do documento de identidade e comprovação da capacitação e da experiência exigidos;
  - s) A Contratada deverá fornecer à Fiscalização, até **01 (um) dias útil** antes do início da Ordem de Serviço, salvo situações excepcionais, listagem com nome completo e RG dos funcionários envolvidos nos serviços pela Contratada, para fins de controle de acesso ao local.

Mesmo quando não especificados nos documentos de projeto, todos os materiais empregados e todos os serviços executados deverão estar de acordo com as exigências das NORMAS TÉCNICAS BRASILEIRAS (NBR), da ABNT.

**18.2.** A CONTRATADA deverá indicar preposto com poderes de decisão amplos e irrestritos, compatíveis com o objeto deste Contrato, que ficará responsável para responder junto ao CONTRATANTE, acerca de quaisquer falhas ou dúvidas ocorridas durante a vigência do Contrato, ficando desde já acordado que o mesmo deverá reportar-se exclusivamente ao servidor designado para acompanhamento e fiscalização.

**18.3** A CONTRATADA é responsável pelos danos causados diretamente à Câmara Municipal ou a terceiros, decorrentes de sua culpa ou dolo na execução do contrato, não excluindo ou reduzindo essa responsabilidade a fiscalização ou o acompanhamento pelo órgão interessado.

**18.4.** A CONTRATADA deverá comunicar imediatamente qualquer alteração no seu estatuto social, razão social, CNPJ, dados bancários, endereço, telefone, fax e outros dados que forem importantes;

**18.5.** A CONTRATADA obriga-se a atender ao objeto deste contrato de acordo com as especificações e critérios estabelecidos no Edital de licitação e seu Projeto Básico, Anexo II e ainda:

- a) Entregar os serviços em conformidade com as especificações;
- b) Cumprir com os prazos de entrega previstos;
- c) Responsabilizar-se, integralmente, pela perfeita execução do objeto, nos termos da legislação vigente;
- d) Submeter-se à fiscalização da CONTRATANTE, através do setor competente que acompanhará a entrega dos serviços, orientando, fiscalizando e intervindo, ao seu exclusivo interesse, com a finalidade de garantir o exato cumprimento das condições pactuadas;
- e) Cumprir, além dos postulados legais vigentes no âmbito federal, estadual e municipal, aqueles da CONTRATANTE;
- f) Observar obrigações e responsabilidades previstas pela Lei Federal nº 8.666/1993 e demais legislações pertinentes.

**18.6.** Todas as obras a serem executadas pela Câmara Municipal será exigida a apresentação de Alvará de Construção antes da emissão da competente Ordem de Serviço a ser expedida pelo órgão competente, de acordo com as normas gerais de procedimentos e da legislação em vigor, em especial ao Decreto Federal nº 5.296 de 02 de dezembro de 2004, que regulamentou a Lei nº 10.048 de 08 de novembro de 2000 e Lei nº 10.098 de 19 de dezembro de 2000, em seu art. 2º.

**18.7.** Seja verificado o cumprimento das normas contidas na legislação federal quanto à acessibilidade às pessoas portadoras de deficiência ou mobilidade reduzida, de acordo com as normas gerais de procedimentos e da legislação em vigor, em especial ao Decreto Federal nº 5.296 de 02 de dezembro de 2004, que regulamentou a Lei nº 10.048 de 08 de novembro de 2000 e Lei nº 10.098 de 19 de dezembro de 2000, em seu art. 2º.

**18.8.** Será de inteira responsabilidade da CONTRATADA, a legalização da obra nos órgãos competentes, CREA – Conselho Regional de Engenharia e Agronomia – MA, bem como,

na Secretaria Municipal de Obras e Urbanismo, com emissão, respectivamente da ART e do Alvará de Construção. Estes documentos deverão ser mantidos na obra, em uma pasta, conforme prevê a legislação vigente, e uma cópia entregue à fiscalização da Contratante.

**18.9.** A Contratada fica obrigada a manter, durante toda a vigência do Contrato, as condições de habilitação.

**18.10.** Atender e cumprir rigorosamente as especificações, características e condições definidas e relacionadas neste Edital e na sua proposta.

**18.11.** Reconhecer que o inadimplemento do Contrato, motivado pelo não cumprimento, por parte da Contratada, das multas e dos encargos trabalhistas, fiscais e comerciais, não transfere à Câmara a responsabilidade por seu pagamento nem poderá onerar o objeto do Contrato.

**18.12.** Responder pelas obrigações e compromissos assumidos, a qualquer título, perante seus fornecedores ou terceiros em razão ou não do objeto do Contrato.

**18.13.** Responsabilizar-se por todo o pessoal que utilizar, a qualquer título, na execução dos serviços, o qual ser-lhe-á diretamente subordinado e vinculado e não terá com a Câmara relação jurídica de qualquer natureza.

**18.14.** Responsabilizar-se pelos encargos trabalhistas, previdenciários, fiscais e comerciais resultantes da execução do Contrato, bem como pelas multas ou penalidades correspondentes.

**18.15.** Observar também o que consta nas especificações técnicas constantes do item “5” do Projeto Básico.

## **19. DAS OBRIGAÇÕES DO CONTRATANTE.**

**19.1.** Constituem obrigações da Contratante:

**19.1.1.** Emitir a Ordem de Serviço;

**19.1.2.** Fornecer à CONTRATADA junto com cópia da Ordem de Serviço, todos os elementos que possam ser indispensáveis ao cumprimento do objeto deste Contrato;

**19.1.3.** Designar, previamente, servidor responsável pelo acompanhamento e fiscalização deste Contrato;

**19.1.4.** Efetuar o pagamento ajustado, conforme previsto em Contrato;

**19.1.5.** Acompanhar e fiscalizar o andamento da obra, por intermédio do Fiscal de Contrato, para tanto formalmente designado, exigindo o cumprimento do prazo de execução previsto no Edital;

- 19.1.6.** Permitir o livre acesso dos empregados às suas dependências para execução dos serviços referentes ao objeto, quando necessário e quando devidamente identificados;
- 19.1.7.** Atestar as faturas correspondentes desde que os serviços tenham sido efetuados a contento;
- 19.1.8.** Prestar as informações e os esclarecimentos que venham a ser solicitados pelo Preposto ou Responsável Técnico da Contratada;
- 19.1.9.** Rejeitar qualquer serviço executado equivocadamente ou em desacordo com as orientações passadas pela Comissão de Fiscalização e Recebimento de Obras ou com as especificações constantes do Edital e, solicitar que seja refeito o serviço recusado, de acordo com as especificações constantes do Edital;
- 19.1.10.** Exigir que os empregados da CONTRATADA, quando no desempenho das funções relativas aos serviços aqui especificados, usem os Equipamentos de Proteção Individual – EPI, conforme a NR6.
- 19.1.11.** Proporcionar as facilidades indispensáveis à boa execução do objeto e relatar, por escrito, as eventuais irregularidades na execução dos serviços;
- 19.1.12** Fiscalizar a execução dos serviços;
- 19.1.13** Sustar a execução de quaisquer trabalhos, por estarem em desacordo com o especificado ou por outro motivo que caracterize a necessidade de tal medida;
- 19.1.14** Receber os serviços contratados nos prazos e condições estabelecidos.

## **20. DAS SANÇÕES ADMINISTRATIVAS.**

- 20.1.** A recusa injustificada da adjudicatária em assinar o contrato, aceitar ou retirar o instrumento equivalente, dentro do prazo estabelecido pela Comissão Permanente de Licitação, caracteriza o descumprimento total das obrigações assumidas, sujeitando-a as penalidades legalmente estabelecidas, o que não se aplica aos licitantes remanescentes.
- 20.2.** O atraso injustificado na execução do contrato sujeitará ao contratado à multa de mora, na forma estabelecida a seguir:
- 20.2.1.** 0,3% (três décimos por cento), por dia, sobre o saldo contratual, a partir do primeiro dia após o prazo determinado para execução do objeto deste contrato, até o 30º (trigésimo) dia consecutivo.
- 20.2.2.** 2% (dois por cento), após ultrapassado o prazo do item 20.2.1.
- 20.3.** As multas a que se refere este item incidem sobre o valor do contrato e serão descontadas dos pagamentos eventualmente devidos pela Câmara Municipal de Balsas ou, quando for o caso, cobradas judicialmente.



**20.4.** Pela inexecução total ou parcial do contrato, a Câmara Municipal de Balsas poderá aplicar as seguintes sanções:

**20.4.1.** Advertência;

**20.4.2.** Multa por atraso a cada 30 (trinta) dias após o prazo previsto item 20.2.2, no percentual de 10% (dez por cento), calculada sobre o valor do contrato, caso não sejam cumpridas fielmente as condições pactuadas;

**20.4.3.** Suspensão temporária de participação em licitação e impedimento de contratar com Câmara Municipal por período não superior a 2 (dois) anos; e

**20.4.4.** Declaração de inidoneidade para licitar ou contratar com a Câmara Municipal.

**20.4.5.** A aplicação da sanção prevista no item 20.4.1, não prejudica a incidência cumulativa das penalidades dos itens 20.4.2 e 20.4.3, principalmente, sem prejuízo de outras hipóteses, em caso de reincidência de atraso na execução do objeto licitado ou caso haja cumulação de inadimplemento de eventuais cotas mensais, expressamente previstas, facultada a defesa prévia do interessado, no **prazo de 10 (dez) dias**.

**20.5.** As sanções previstas nos itens 20.4.1, 20.4.3 e 20.4.4, poderão ser aplicadas conjuntamente com item 20.4.2, facultada a defesa prévia do interessado, no prazo de 10 (dez) dias.

**20.6.** Ocorrendo à inexecução de que trata o item 20.4, reserva-se ao órgão contratante o direito de optar pela oferta que se apresentar como aquela mais vantajosa, pela ordem de classificação.

**20.7.** A segunda adjudicatória, ocorrendo a hipótese do item anterior, ficará sujeita às mesmas condições estabelecidas neste Edital.

**20.8.** A aplicação das penalidades previstas nesta cláusula é de competência exclusiva da Câmara Municipal de Balsas.

## **21. DAS CONDIÇÕES GERAIS.**

**21.1.** A Contratada assumirá integral responsabilidade pelos danos causados à Câmara ou a terceiros na execução dos trabalhos contratados, inclusive acidentes, mortes, perdas ou destruições e multas, isentando a Câmara de todas e quaisquer reclamações pertinentes.

**21.2.** Os acréscimos ou supressões que se fizerem necessários, não excederão aos limites estabelecidos no Parágrafo 1º, do art. 65, da Lei Federal nº 8.666/93 e suas alterações posteriores, observada a exceção prevista no inciso II, do parágrafo 2º, do mesmo artigo.

**21.3.** Os casos não previstos e as dúvidas deste Edital serão resolvidos pela Comissão Permanente de Licitação, com base na Lei nº 8.666/93 e suas alterações.

**21.4.** Fica esclarecido que as licitantes participantes deste processo sujeitam-se a todos os seus termos, condições e normas, especificações e detalhes que se comprometem a cumprir plenamente, independentemente de qualquer manifestação, escrita ou verbal.

**21.5.** Qualquer cidadão poderá impugnar o presente Edital, por irregularidade na aplicação da Lei, devendo protocolar o **pedido até 05 (cinco) dias antes** da data fixada para a abertura dos envelopes de habilitação. No caso de licitante, **o prazo decairá para 02 (dois) dias úteis**, devendo a Comissão Permanente de Licitação julgar e responder à impugnação.

**21.6.** A impugnação feita tempestivamente pela licitante não a impedirá de participar do processo licitatório até o trânsito em julgado da decisão a ela pertinente, sendo-lhe defeso oferecer impugnação fora do prazo estabelecido no §2º do art. 41 da Lei 8666/93.

**21.7.** Decairá do direito de impugnar os termos do presente Edital, a licitante que, tendo-o aceito sem objeção, vier, após julgamento desfavorável apresentar falhas ou irregularidade que o viciem, hipóteses em que tal comunicação não terá efeito recursal.

**21.8.** Na hipótese de o processo licitatório vir a sofrer suspensão, os prazos de validade das propostas ficam automaticamente prorrogados pôr igual número de dias em que o referido processo estiver suspenso.

**21.9.** Presidente da Câmara Municipal de Balsas independentemente de qualquer recurso ou por sugestão da Comissão Permanente de Licitação – CPL poderá adiar ou revogar esta licitação ou anulá-la por ilegalidade, sem que tenha obrigação de indenizar.

**21.10.** O Edital e seus anexos estão à disposição dos interessados no endereço constante no rodapé deste edital de **2ª a 6ª feira no horário de 08h00min (oito horas) às 14h00min (quatorze horas)**, onde poderão ser consultados gratuitamente ou obtidos gratuitamente.

**21.11.** As licitantes poderão colher informações adicionais eventualmente necessárias sobre o certame junto a Comissão Permanente de Licitação, na sede da Câmara Municipal de Balsas, no endereço e horário mencionados no item acima, obedecendo aos seguintes critérios:

**21.11.1.** Não serão levados em consideração pela Comissão Permanente de Licitação, quaisquer consultas, pedidos ou reclamações relativas ao Edital, que não tenham sido formuladas por escrito e devidamente protocolados, ou via fac-símile, **até 03 (três) dias úteis antes da data marcada para o recebimento dos envelopes**, ressalvado o disposto no § 2º do art. 41 da Lei 8.666 de 1993;

**21.11.2.** Não serão aceitas manifestações verbais quanto ao Edital;

**21.11.3.** Os esclarecimentos aos consulentes serão comunicados a todas as demais empresas que tenham adquirido o presente Edital.

**21.12.** Ao adquirir o Edital, a licitante deverá declarar o endereço em que recebe notificação e comunicar qualquer mudança posterior, sob pena de reputar-se válida a notificação encaminhada ao endereço fornecido.

## 22. DOS ANEXOS.

Integram o presente Edital, independentemente de transcrição, os seguintes anexos:

- Anexo I – Projeto Básico (Memorial Descritivo);
- Anexo II – Cronograma Físico-financeiro;
- Anexo III – Curva ABC de Insumos;
- Anexo IV – Curva ABC de Serviços;
- Anexo V – Planilha de composição de BDI;
- Anexo VI – Reforma da Câmara Municipal – Orçamento Analítico;
- Anexo VII – Reforma da Câmara Municipal – Orçamento Sintético;
- Anexo VIII – Modelo de declaração formal e expressa do licitante indicando o responsável técnico;
- Anexo IX - Declaração de Cumprimento aos Requisitos de Habilitação;
- Anexo X – Declaração de Enquadramento Como Microempresa (MEI) Ou Empresa de Pequeno Porte (EPP);
- Anexo XI – Modelo de Declaração de Cumprimento do Disposto no Inciso XXXIII do art. 7º da Constituição Federal;
- Anexo XII – Modelo de Declaração de Inexistência de Fatos Supervenientes Impeditivos de Habilitação;
- Anexo XIII – Modelo de Declaração Expressa de Total Concordância com os Termos do Edital;
- Anexo XIV – Modelo de Visita Técnica;
- Anexo XV – Termo de compromisso de cumprimento da legislação trabalhista, previdenciária e de segurança e saúde do trabalho;
- Anexo XVI – Modelo De Credencial;
- Anexo XVII- Modelo de carta proposta;
- Anexo XVIII – Minuta do Contrato.

Balsas/MA, 02 de setembro de 2022.

**Lyssa Martins Bonfim**  
Assistente da CPL

**Moises Coelho e Silva Neto**  
Vereador-Presidente



CÂMARA MUNICIPAL DE  
**BALSAS-MA**  
*um legislativo para todos*

PROCESSO Nº 033/2022  
TOMADA DE PREÇOS Nº 003/2022

ANEXO I

**MEMORIAL DESCRITIVO**

**(PROJETO BÁSICO – ESTACIONAMENTO E REFORMA INTERNA DA  
CÂMARA MUNICIPAL DOS VEREADOS DE BALSAS/MA)**

**LOCAL: BALSAS/MA**

## Memorial Descritivo e Justificativo

# CONSTRUÇÃO DE UM ESTACIONAMENTO

### 1 – APRESENTAÇÃO

O presente memorial tem por objetivo complementar as informações que se encontram presentes no Projeto Arquitetônico e atender aos requisitos previstos na NBR 6492 e outros de nível municipal.

### 2 – ENGENHEIRA

A profissional **JORDANA GRESPAN** possui título de ENGENHEIRA CIVIL com registro no CREA-MA, inscrito através do **CREA Nº 111891040-0**

### 3 – MEMORIA DESCRITIVA

#### 3.1 – Justificativa

Justifica-se da construção de um estacionamento com uma área total de 571,21 m<sup>2</sup>, localizado na Rua José Coelho Noleto, nº 2008, Bairro: Centro, na cidade de Balsas -MA, CEP: 65.800.000

#### 3.2 - Orientação

A testada principal do terreno está na direção NORDESTE

#### 3.3 – Topografia

A situação topográfica encontrada é considerada plana, com algumas irregularidades.

#### 3.4 – Localização

A posição do terreno em relação ao seu entorno é bem adequado para uso do proposto.

### 4 – ESPECIFICAÇÕES PARTICULARIZADAS

#### 4.1 – Piso

O estacionamento será executado em blocos intertravados de concreto.

#### 4.2 – Pintura

As paredes receberão textura de rolo e pintura em tinta acrílica com acabamento fosco, de acordo com o projeto e as especificações.

#### 4.3 – Cobertura

Será executada através de toldos com resistência a umidade e alterações climáticas, de acordo com os detalhes e dimensões seguindo o Projeto Arquitetônico e manual de fábrica.

#### 4.4 – Conclusão

A obra deverá ser entregue limpa, livre de entulhos e em condições de uso.

## Memorial Descritivo e Justificativo

### Reforma Interna Câmara Municipal de Balsas-MA

#### 1 – APRESENTAÇÃO

O presente memorial tem por objetivo complementar as informações que se encontram presentes no Projeto Arquitetônico e atender aos requisitos previstos na NBR 6492 e outros de nível municipal.

#### 2 – ENGENHEIRA

A profissional **JORDANA GRESPAN** possui título de ENGENHEIRA CIVIL com registro no CREA-MA, inscrito através do **CREA N° 111891040-0**

#### 3 – MEMORIA DESCRITIVA

##### 3.1 – Justificativa

Justifica-se de uma reforma interna no prédio da Câmara Municipal de Balsas - MA, para construção de uma cozinha e refeitório, com uma área total de 38,14 m<sup>2</sup>, localizado na Rua José Coelho Noleto, n° 2008, Bairro: Centro, na cidade de Balsas -MA, CEP: 65.800.000

##### 3.2 - Orientação

A testada principal do terreno está na direção NORDESTE

##### 3.3 – Topografia

A situação topográfica encontrada é considerada plana.

##### 3.4 – Localização

A posição do terreno em relação ao seu entorno é bem adequado para uso do proposto.

#### 4 – ESPECIFICAÇÕES PARTICULARIZADAS

##### 4.1 – Piso

Os ambientes terão o piso em porcelanato PEI-04, 80 x 80 cm, com junta de 1mm e rejuntamento acrílico na cor cinza platina. Além disso, o rodapé será com o mesmo material do piso, seguindo o padrão de dimensões dos demais ambientes existentes no prédio.

#### 4.2 – Pintura

As paredes receberão massa corrida acrílica e pintura na cor branco gelo com acabamento semi-brilho, de acordo com o projeto e as especificações.

#### 4.3 – Esquadrias

As portas e janelas há serem executadas, deverão seguir o mesmo padrão de materiais das existentes atualmente no prédio, respeitando as medidas propostas no Projeto de Reforma.

#### 4.4 – Revestimentos

A cozinha deve ser revestida com porcelanato branco 30x50 cm, assentado no sentido horizontal.

#### 4.5 – Cobertura

Será mantido o telhado existente.

Será executado nos ambientes em que serão reformados, o forro com material de gesso, o qual deve ser emassado e pintado com tinta na cor branco neve com acabamento fosco.

#### 4.6 – Conclusão

A obra deverá ser entregue limpa, livre de entulhos e em condições de uso.



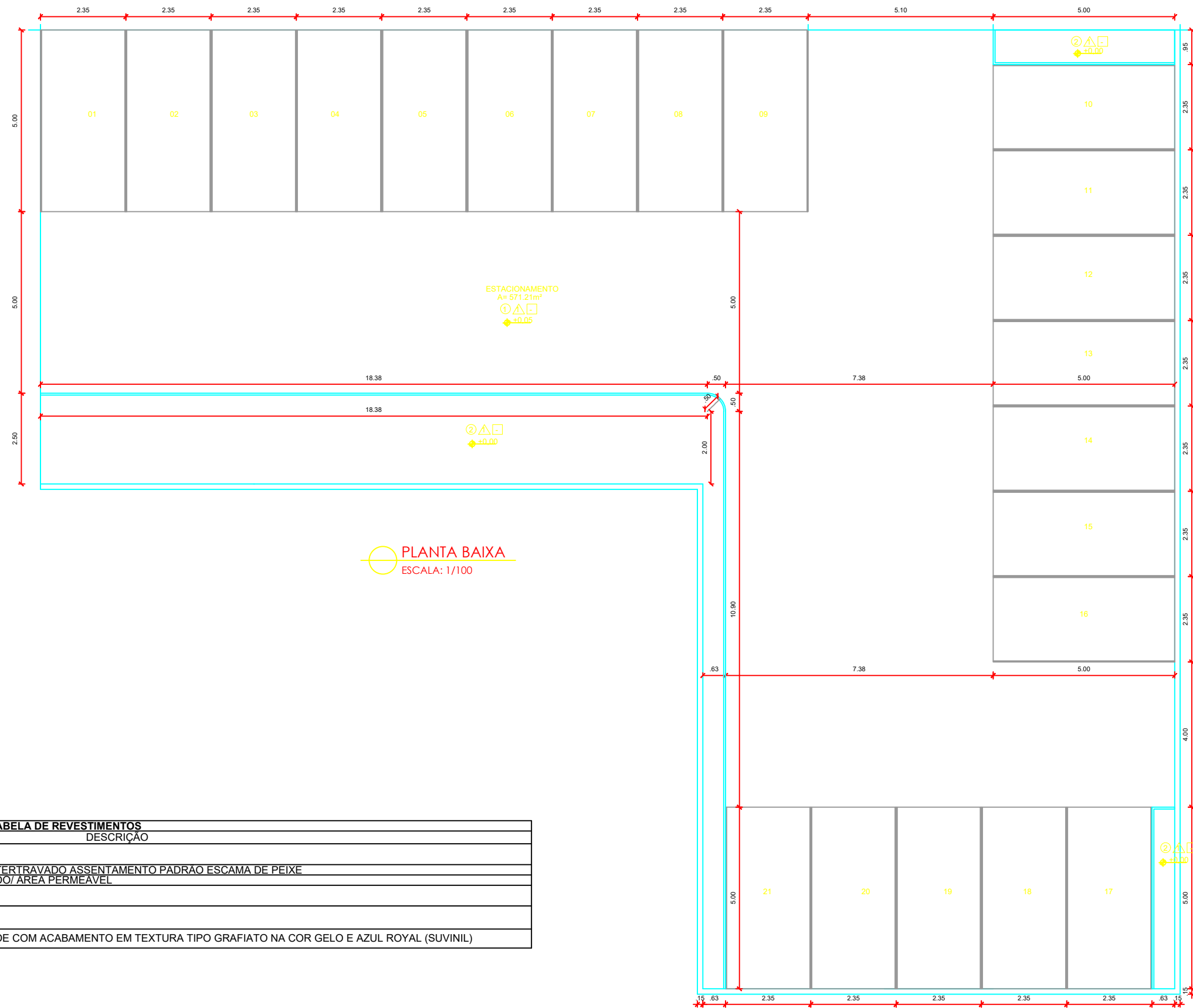

**PLANTA BAIXA**  
ESCALA: 1/100

TABELA DE REVESTIMENTOS	
COD	DESCRIÇÃO
<b>PISOS</b>	○
1	PISO INTERTRAVADO ASSENTAMENTO PADRAO ESCAMA DE PEIXE
2	GRAMADO/ AREA PERMEAVEL
<b>PAREDES</b>	△
1	PAREDE COM ACABAMENTO EM TEXTURA TIPO GRAFIATO NA COR GELO E AZUL ROYAL (SUVINIL)

CONTEÚDO: PLANTA BAIXA	
ÁREAS:	ESCALA: INDICADA
	DATA: MAR/2022

PROJETO: PROJETO ARQUITETÔNICO	
CLIENTE: CAMARA MUNICIPAL DE BALSAS	RESPONSÁVEL TÉCNICO: JORDANA GRESPAN CREA MA nº 111891040-0
ENDEREÇO: BALSAS-MA	FOLHA: 01 / 03

**JORDANA GRESPAN**  
ENGENHEIRA CIVIL

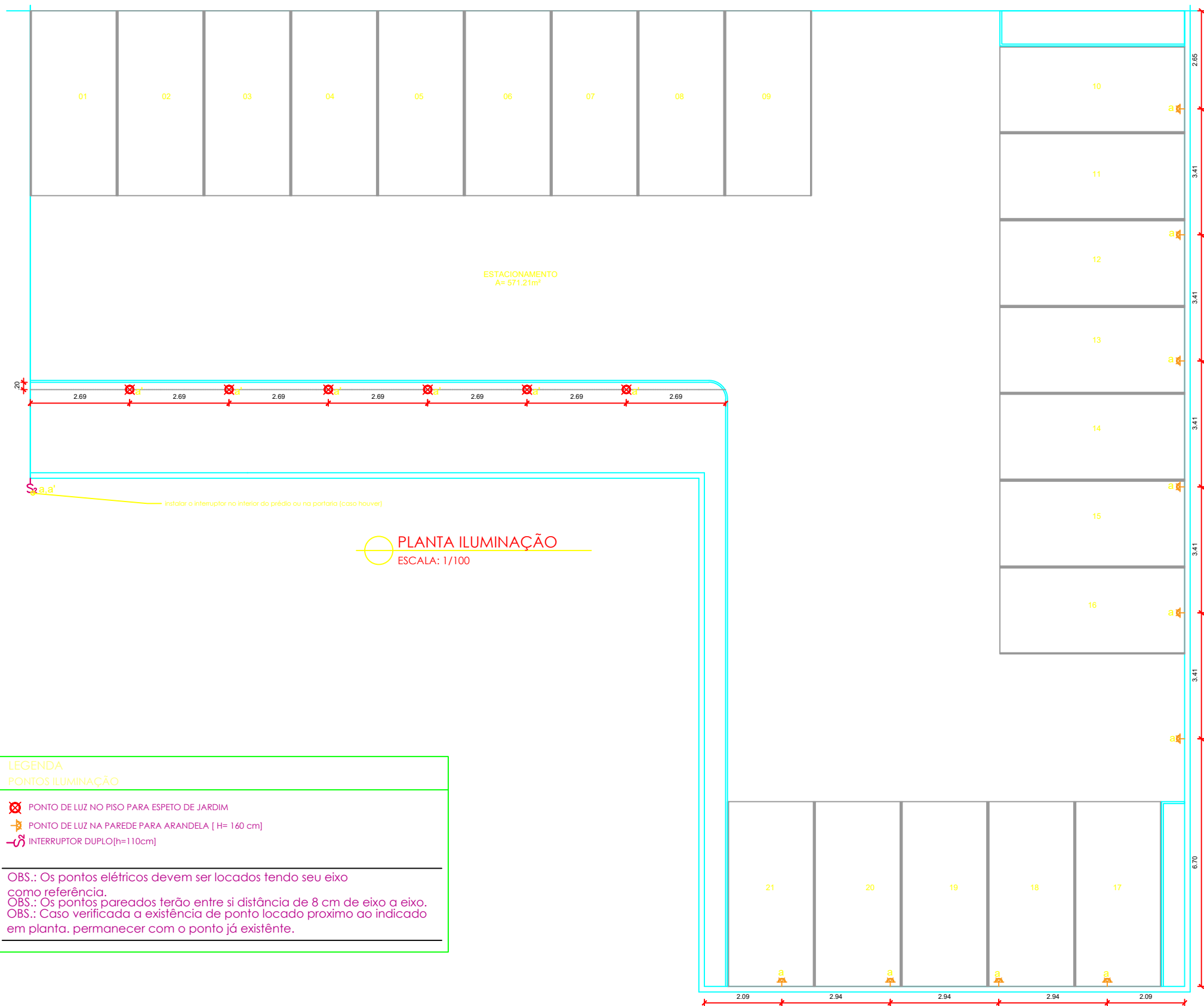

**LEGENDA**  
PONTOS ILUMINAÇÃO

- ☒ PONTO DE LUZ NO PISO PARA ESPETO DE JARDIM
- ☒ PONTO DE LUZ NA PAREDE PARA ARANDELA [ H= 160 cm]
- ☒ INTERRUPTOR DUPLO[h=110cm]

---

OBS.: Os pontos elétricos devem ser locados tendo seu eixo como referência.  
 OBS.: Os pontos pareados terão entre si distância de 8 cm de eixo a eixo.  
 OBS.: Caso verificada a existência de ponto locado proximo ao indicado em planta, permanecer com o ponto já existente.

CONTEÚDO: PLANTA ILUMINAÇÃO	
ÁREAS:	ESCALA: INDICADA
	DATA: MAR/2022

PROJETO: PROJETO ARQUITETÔNICO	
CLIENTE: CAMARA MUNICIPAL DE BALSAS	RESPONSÁVEL TÉCNICO: JORDANA GRESPAN CREA MA nº 111891040-0
ENDEREÇO: BALSAS-MA	FOLHA: 02 / 03

**JORDANA GRESPAN**  
ENGENHEIRA CIVIL

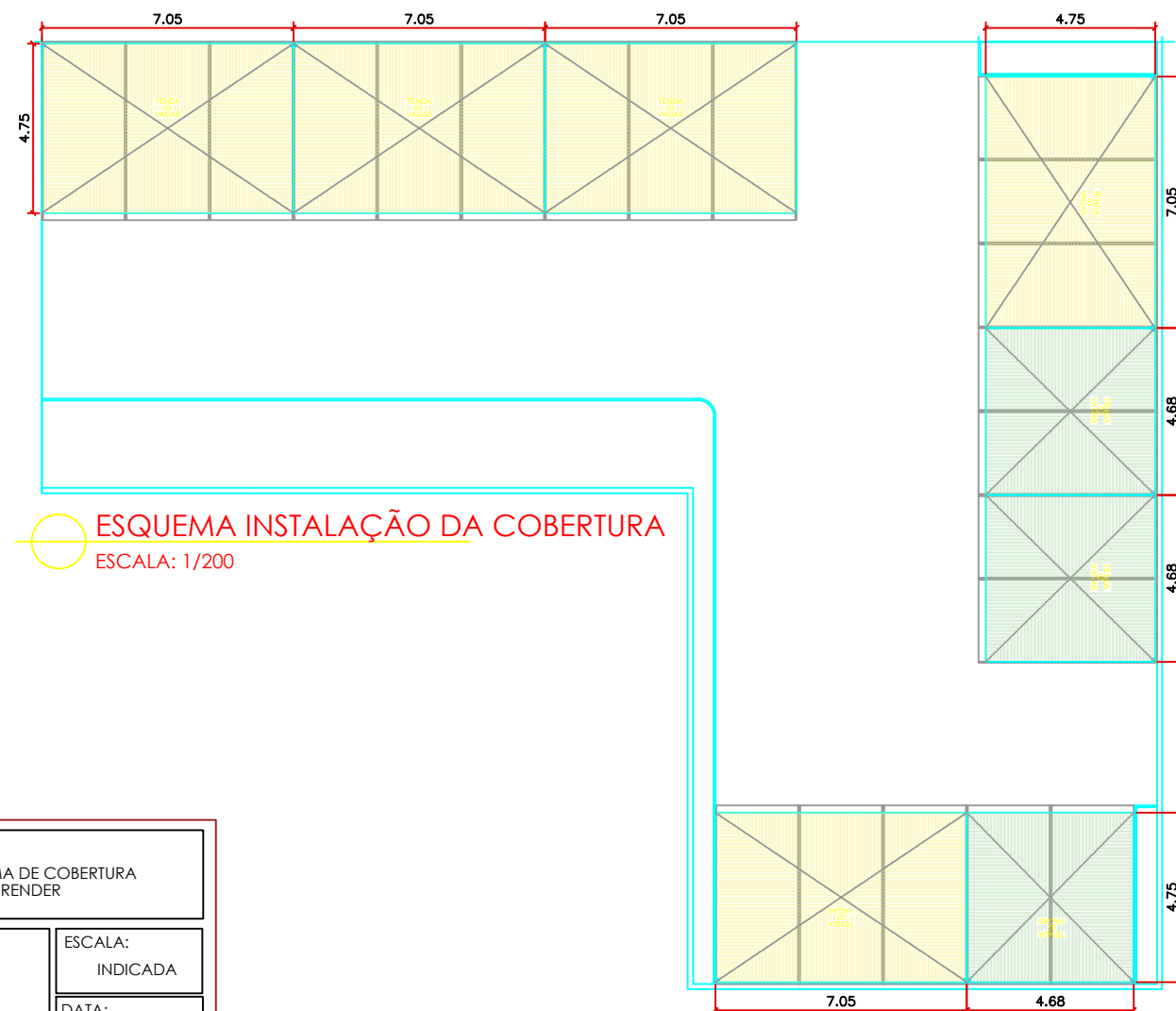

CONTEÚDO: DIAGRAMA DE COBERTURA RENDER	
ÁREAS:	ESCALA: INDICADA
	DATA: MAR/2022

PROJETO:	PROJETO ARQUITETÔNICO	
CLIENTE:	CAMARA MUNICIPAL DE BALSAS	RESPONSÁVEL TÉCNICO:
ENDEREÇO:	BALSAS-MA	JORDANA GRESPAN CREA MA nº 111891040-0
		FOLHA: 03 / 03

**JORDANA GRESPAN**  
ENGENHEIRA CIVIL

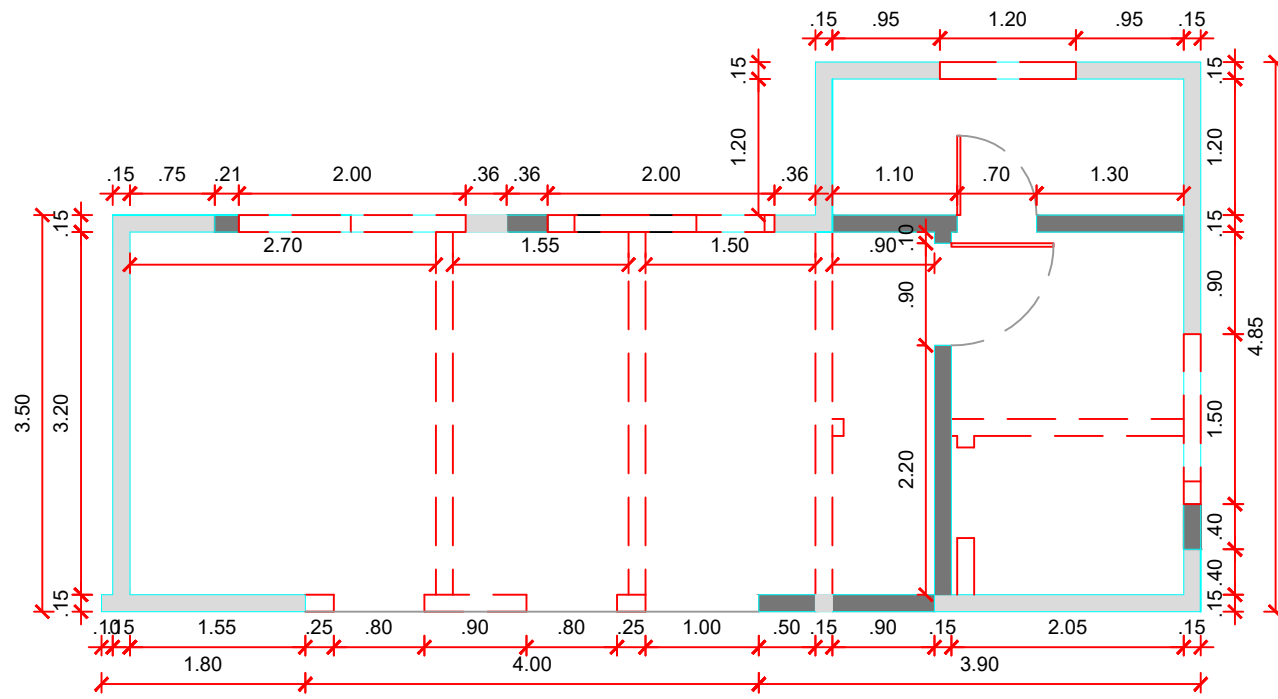

# PLANTA DE CONSTRUÇÃO E DEMOLIÇÃO

ESCALA: 1/100

### LEGENDA

- PAREDE EXISTENTE
- - - PAREDE DEMOLIDADA
- PAREDE A CONSTRUIR

QUADRO DE ESQUADRIAS					
COD.	UND	LARGURA	ALTURA	PEITORIL	DESCRIÇÃO
P1	1		2,10		PORTA TIPO CORRER EM VIDRO E ALUMÍNIO
P2	1	0,70		-	PORTA DE ABRIR EM MADEIRA
P3	1	1,20			
J1	2	2,00	1,00	1,10	JANELA DE CORRER EM VIDRO E ALUMÍNIO
J2	1	1,20	0,50	1,60	JANELA DE CORRER EM VIDRO E ALUMÍNIO
J3	1	1,50	0,50	1,10	JANELA DE CORRER EM VIDRO E ALUMÍNIO

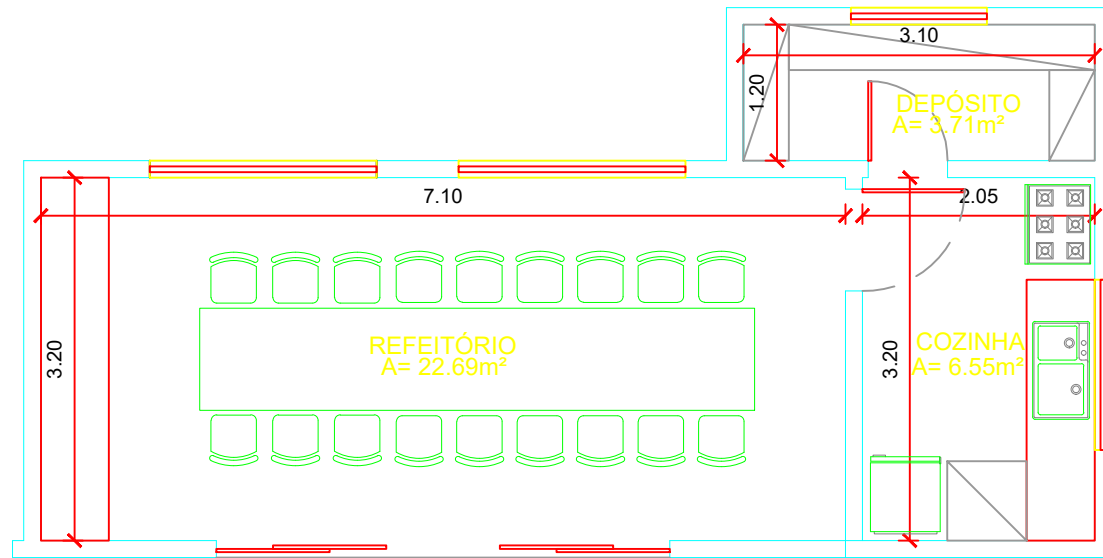

# PLANTA DE LAYOUT

ESCALA: 1/100

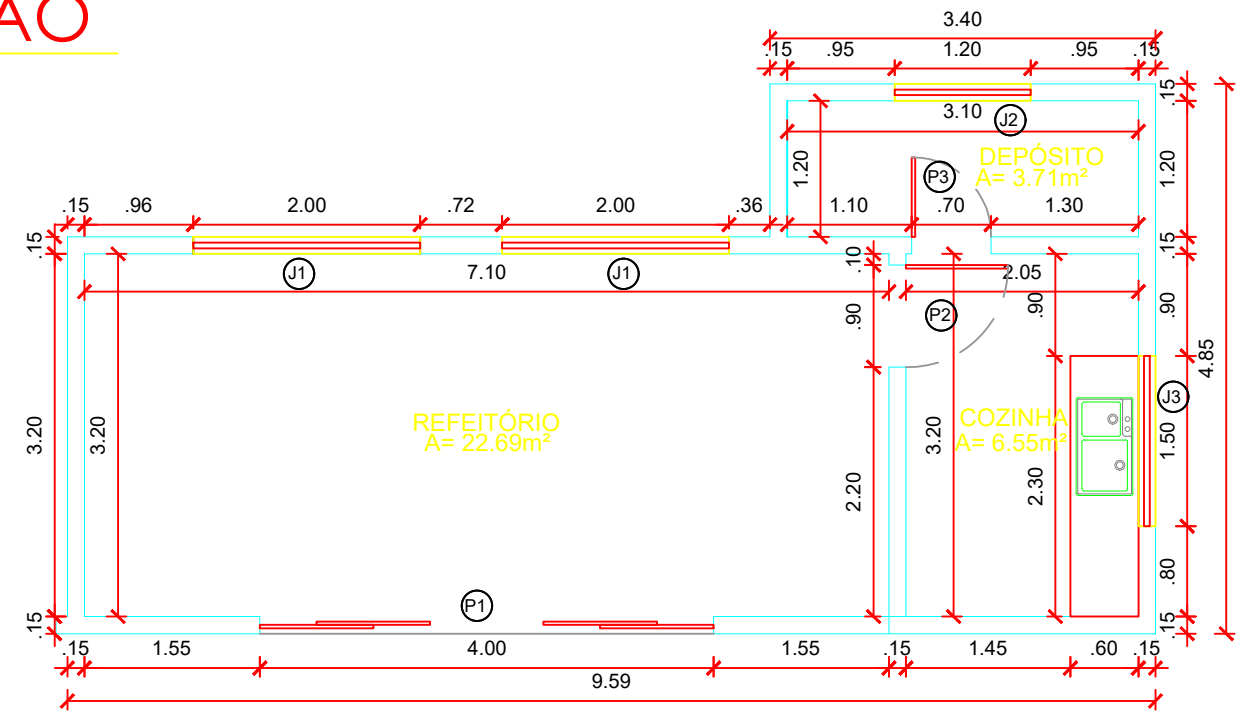

# PLANTA BAIXA

ESCALA: 1/100

CONTEÚDO: PLANTA BAIXA	
ÁREAS:	ESCALA: INDICADA
	DATA: JUN/2022

PROJETO: PROJETO ARQUITETÔNICO	
CLIENTE: CAMARA MUNICIPAL DE BALSAS	RESPONSÁVEL TÉCNICO: JORDANA GRESPAN CREA MA nº 111891040-0
ENDEREÇO: BALSAS-MA	FOLHA: 01 / 01

**JORDANA GRESPAN**  
 ENGENHEIRA CIVIL

**ANEXO II**  
**Cronograma físico-financeiro**

Item	Descrição	Valor total	Dias						Total
			15	30	45	60	75	90	
1.0	Serviços preliminares	R\$ 12.420,38	26,00%	22,00%	23,00%	11,80%	8,60%	8,60%	100,00%
			R\$ 3.229,30	R\$ 2.732,48	R\$ 2.856,69	R\$ 1.465,60	R\$ 1.068,15	R\$ 1.068,15	R\$ 12.420,38
2.0	Movimento de terra	R\$ 1.117,62		62,00%	38,00%				100,00%
				R\$ 692,92	R\$ 424,70				R\$ 692,92
3.0	Superestrutura	R\$ 7.799,03	15,00%	65,00%	10,00%	10,00%			100,00%
			R\$ 1.169,85	R\$ 5.069,37	R\$ 779,90	R\$ 779,90			R\$ 7.799,03
4.0	Alvenaria e vedações	R\$ 13.926,21	20,00%	25,00%	25,00%	30,00%			100,00%
			R\$ 2.785,24	R\$ 3.481,55	R\$ 3.481,55	R\$ 4.177,86			R\$ 13.926,21
5.0	Impermeabilização	R\$ 875,61				100,00%			100,00%
						R\$ 875,61			R\$ 875,61
6.0	Pisos	R\$ 53.707,49			1,50%	60,00%	35,00%	3,50%	100,00%
					R\$ 805,61	R\$ 32.224,49	R\$ 18.797,62	R\$ 1.879,76	R\$ 53.707,49
7.0	Revestimentos	R\$ 24.830,51		30,00%	20,00%	40,00%	10,00%		100,00%
				R\$ 7.449,15	R\$ 4.966,10	R\$ 9.932,20	R\$ 2.483,05		R\$ 24.830,51
8.0	Esquadrias	R\$ 10.756,49		5,00%	35,00%	35,00%	25,00%		100,00%
				R\$ 537,82	R\$ 3.764,77	R\$ 3.764,77	R\$ 2.689,12		R\$ 10.756,49
9.0	Forros e divisórias	R\$ 1.435,63			60,00%	40,00%			100,00%
					R\$ 861,38	R\$ 574,25			R\$ 1.435,63
10.0	Bancadas e granitos	R\$ 2.690,69				50,00%	40,00%	10,00%	100,00%
						R\$ 1.345,35	R\$ 1.076,28	R\$ 269,07	R\$ 2.690,69
11.0	Pintura	R\$ 16.151,40				30,00%	40,00%	30,00%	100,00%
						R\$ 4.845,42	R\$ 6.460,56	R\$ 4.845,42	R\$ 16.151,40
12.0	Instalações elétricas	R\$ 10.532,10		15,00%	25,00%	17,00%	25,00%	18,00%	100,00%
				R\$ 1.579,82	R\$ 2.633,03	R\$ 1.790,46	R\$ 2.633,03	R\$ 1.895,78	R\$ 10.532,10
13.0	Instalações hidrossanitárias	R\$ 1.802,89	10,00%	40,00%	50,00%				100,00%
			R\$ 180,29	R\$ 721,16	R\$ 901,45				R\$ 1.802,89
14.0	Louças e metais	R\$ 518,92					100,00%		100,00%
							R\$ 518,92		R\$ 518,92
15.0	Outros elementos e urbanismo	R\$ 7.046,04				10,00%	52,00%	38,00%	100,00%
						R\$ 704,60	R\$ 3.663,94	R\$ 2.677,50	R\$ 7.046,04
16.0	Cobertura	R\$ 77.814,06				15,00%	65,00%	20,00%	100,00%
						R\$ 11.672,11	R\$ 50.579,14	R\$ 15.562,81	R\$ 77.814,06
17.0	Administração	R\$ 79.815,03	3,03%	9,15%	8,82%	30,46%	36,96%	11,58%	100,00%
			R\$ 2.418,40	R\$ 7.303,08	R\$ 7.039,69	R\$ 24.311,66	R\$ 29.499,64	R\$ 9.242,58	R\$ 79.815,03
Total com BDI	R\$ 323.240,10	3,03%	9,15%	8,82%	30,46%	36,96%	11,58%	100,00%	
		R\$ 9.783,08	R\$ 29.567,35	R\$ 28.514,86	R\$ 98.464,30	R\$ 119.469,44	R\$ 37.441,07	R\$ 323.240,10	
Acumulado no período		3,03%	12,17%	21,00%	51,46%	88,42%	100,00%		
		R\$ 9.783,08	R\$ 39.350,43	R\$ 67.865,29	R\$ 166.329,59	R\$ 285.799,03	R\$ 323.240,10		





Obra | Bancos  
Reforma da Câmara Municipal - Balsas - MA | SINAPI - 07/2022 - Maranhão

B.D.I.  
26,08%

Encargos Sociais  
Não Desonerado: 0,00%

ANEXO III

Curva ABC de Insumos

Código	Banco	Descrição	Tipo	Und	Quantidade		Valor Unitário		Total			Peso	Valor Acumulado	Peso Acumulado
					Operativa	Improdutiva	Operativa	Improdutiva	Operativa	Improdutiva	Geral			
00000030	Próprio	Cobertura com tela de polietileno de alta densidade e estrutura metálica	Material	m²	246,7500000		221,76		54.719,28		54.719,28	16,93%	54.719,28	16,93%
00036170	SINAPI	BLOQUETE/PISO INTERTRAVADO DE CONCRETO - MODELO ONDA/16 FACES/RETANGULAR/TIJOLINHO/PAVER/HOLANDES/PARALELEPIPEDO, *22 CM X 11* CM, E = 8 CM, RESISTENCIA DE 35 MPA (NBR 9781), COR NATURAL	Material	m²	572,9807510		74,29		42.566,74		42.566,74	13,17%	97.286,02	30,10%
00002707	SINAPI	ENGENHEIRO CIVIL DE OBRA PLENO	Mão de Obra	H	255,0240000		143,39		36.567,89		36.567,89	11,31%	133.853,91	41,41%
00040819	SINAPI	MESTRE DE OBRAS (MENSALISTA)	Mão de Obra	MES	3,0393000		9.317,82		28.319,65		28.319,65	8,76%	162.173,56	50,17%
00006111	SINAPI	SERVENTE DE OBRAS	Mão de Obra	H	765,2316431		16,31		12.480,93		12.480,93	3,86%	174.654,49	54,03%
00040809	SINAPI	ALMOXARIFE (MENSALISTA)	Mão de Obra	MES	3,0093000		3.966,98		11.937,83		11.937,83	3,69%	186.592,32	57,73%
00004221	SINAPI	OLEO DIESEL COMBUSTIVEL COMUM	Material	L	908,2512174		9,54		8.664,72		8.664,72	2,68%	195.257,04	60,41%
00004750	SINAPI	PEDREIRO (HORISTA)	Mão de Obra	H	376,8791829		22,45		8.460,94		8.460,94	2,62%	203.717,98	63,02%
00001379	SINAPI	CIMENTO PORTLAND COMPOSTO CP II-32	Material	KG	4.851,7241802		1,15		5.579,48		5.579,48	1,73%	209.297,46	64,75%
00038195	SINAPI	PISO PORCELANATO, BORDA RETA, EXTRA, FORMATO MAIOR QUE 2025 CM2	Material	m²	35,2565000		151,30		5.334,31		5.334,31	1,65%	214.631,77	66,40%
00004783	SINAPI	PINTOR (HORISTA)	Mão de Obra	H	208,4643270		22,45		4.680,02		4.680,02	1,45%	219.311,79	67,85%
00000370	SINAPI	AREIA MEDIA - POSTO JAZIDA/FORNECEDOR (RETIRADO NA JAZIDA, SEM TRANSPORTE)	Material	m³	51,5894029		85,10		4.390,26		4.390,26	1,36%	223.702,05	69,21%
00000252	SINAPI	AJUDANTE DE SERRALHEIRO (HORISTA)	Mão de Obra	H	248,3124000		16,71		4.149,30		4.149,30	1,28%	227.851,35	70,49%
00004922	SINAPI	PORTA DE CORRER EM ALUMINIO, DUAS FOLHAS MOVEIS COM VIDRO, FECHADURA E PUXADOR EMBUTIDO, ACABAMENTO ANODIZADO NATURAL, SEM GUARNICAO/ALIZAR/VISTA	Material	m²	8,8200000		453,29		3.998,02		3.998,02	1,24%	231.849,37	71,73%
00038877	SINAPI	MASSA PREMIUM PARA TEXTURA LISA DE BASE ACRILICA, USO INTERNO E EXTERNO	Material	KG	521,6127000		7,61		3.969,47		3.969,47	1,23%	235.818,84	72,95%

00001113	SINAPI	RUFO EXTERNO/INTERNO DE CHAPA DE ACO GALVANIZADA NUM 26, CORTE 33 CM	Material	M	81,9375000	42,60	3.490,54	3.490,54	1,08%	239.309,38	74,03%
00006189	SINAPI	TABUA NAO APARELHADA *2,5 X 30* CM, EM MACARANDUBA, ANGELIM OU EQUIVALENTE DA REGIAO - BRUTA	Material	M	89,8445600	38,47	3.456,32	3.456,32	1,07%	242.765,70	75,10%
00007356	SINAPI	TINTA LATEX ACRILICA PREMIUM, COR BRANCO FOSCO	Material	L	106,1346000	31,89	3.384,63	3.384,63	1,05%	246.150,33	76,15%
00004759	SINAPI	CALCETEIRO (HORISTA)	Mão de Obra	H	145,9322396	22,45	3.276,18	3.276,18	1,01%	249.426,51	77,16%
00010775	SINAPI	LOCACAO DE CONTAINER 2,30 X 6,00 M, ALT. 2,50 M, COM 1 SANITARIO, PARA ESCRITORIO, COMPLETO, SEM DIVISORIAS INTERNAS (NAO INCLUI MOBILIZACAO/DESMOBILIZACAO)	Equipamento	MES	3,0000000	1.046,46	3.139,38	3.139,38	0,97%	252.565,89	78,14%
00037752	SINAPI	CAMINHAO TOCO, PESO BRUTO TOTAL 16000 KG, CARGA UTIL MAXIMA 11030 KG, DISTANCIA ENTRE EIXOS 5,41 M, POTENCIA 185 CV (INCLUI CABINE E CHASSI, NAO INCLUI CARROCERIA)	Equipamento	UN	0,0047566	644.030,24	3.063,39	3.063,39	0,95%	255.629,28	79,08%
00006110	SINAPI	SERRALHEIRO (HORISTA)	Mão de Obra	H	136,2690000	22,45	3.059,24	3.059,24	0,95%	258.688,52	80,03%
00000358	SINAPI	MUDA DE ARVORE ORNAMENTAL, OITI/AROEIRA SALSA/ANGICO/IPE/JACARANDA OU EQUIVALENTE DA REGIAO, H= *1* M	Material	UN	20,0000000	146,11	2.922,20	2.922,20	0,90%	261.610,72	80,93%
00037372	SINAPI	EXAMES - HORISTA (COLETADO CAIXA)	Outros	H	2.653,0083810	1,02	2.706,07	2.706,07	0,84%	264.316,79	81,77%
00001106	SINAPI	CAL HIDRATADA CH-I PARA ARGAMASSAS	Material	KG	1.867,9222466	1,14	2.129,43	2.129,43	0,66%	266.446,22	82,43%
00002436	SINAPI	ELETRICISTA (HORISTA)	Mão de Obra	H	91,2508542	22,45	2.048,58	2.048,58	0,63%	268.494,80	83,06%
00034364	SINAPI	JANELA DE CORRER, EM ALUMINIO PERFIL 25, 120 X 150 CM (A X L), 4 FLS, BANDEIRA COM BASCULA, ACABAMENTO BRANCO OU BRILHANTE, BATENTE/REQUADRO DE 6 A 14 CM, COM VIDRO, SEM GUARNICAO/ALIZAR	Material	UN	2,4464000	822,14	2.011,28	2.011,28	0,62%	270.506,09	83,69%
00037371	SINAPI	TRANSPORTE - HORISTA (COLETADO CAIXA)	Serviços	H	2.401,0083810	0,71	1.704,72	1.704,72	0,53%	272.210,80	84,21%
00003322	SINAPI	GRAMA ESMERALDA OU SAO CARLOS OU CURITIBANA, EM PLACAS, SEM PLANTIO	Material	m²	72,5300000	21,43	1.554,32	1.554,32	0,48%	273.765,12	84,69%
00000536	SINAPI	REVESTIMENTO EM CERAMICA ESMALTADA EXTRA, PEI MENOR OU IGUAL A 3, FORMATO MENOR OU IGUAL A 2025 CM2	Material	m²	31,0608000	46,58	1.446,81	1.446,81	0,45%	275.211,93	85,14%
00043489	SINAPI	EPI - FAMILIA PEDREIRO - HORISTA (ENCARGOS COMPLEMENTARES - COLETADO CAIXA)	Equipamento	H	1.040,4725397	1,37	1.425,45	1.425,45	0,44%	276.637,38	85,58%
00041680	SINAPI	MEIO-FIO OU GUIA DE CONCRETO PRE-MOLDADO, COMP *39* CM, *19 X 6,5/6,5* CM (H X L1/L2)	Material	UN	79,2169800	17,95	1.421,94	1.421,94	0,44%	278.059,33	86,02%
00002696	SINAPI	ENCANADOR OU BOMBEIRO HIDRAULICO (HORISTA)	Mão de Obra	H	61,5902783	22,45	1.382,70	1.382,70	0,43%	279.442,03	86,45%
00037411	SINAPI	TELA DE ACO SOLDADA GALVANIZADA/ZINCADA PARA ALVENARIA, FIO D = *1,24 MM, MALHA 25 X 25 MM	Material	m²	42,8609100	30,56	1.309,83	1.309,83	0,41%	280.751,86	86,86%



00043082	SINAPI	PERFIL "I" DE ACO LAMINADO, ABAS PARALELAS, "W", QUALQUER BITOLA	Material	KG	80,0000000	16,30	1.304,00	1.304,00	0,40%	282.055,86	87,26%
00038775	SINAPI	LUMINARIA TIPO TARTARUGA PARA AREA EXTERNA EM ALUMINIO, COM GRADE, PARA 1 LAMPADA, BASE E27, POTENCIA MAXIMA 40/60 W (NAO INCLUI LAMPADA)	Material	UN	10,0000000	126,94	1.269,40	1.269,40	0,39%	283.325,26	87,65%
00037595	SINAPI	ARGAMASSA COLANTE TIPO AC III	Material	KG	289,1890000	4,26	1.231,95	1.231,95	0,38%	284.557,20	88,03%
00037666	SINAPI	OPERADOR DE BETONEIRA ESTACIONARIA / MISTURADOR	Mão de Obra	H	63,7401217	19,00	1.211,06	1.211,06	0,37%	285.768,26	88,41%
00007258	SINAPI	TIJOLO CERAMICO MACICO COMUM *5 X 10 X 20* CM (L X A X C)	Material	UN	1.383,0406000	0,85	1.175,58	1.175,58	0,36%	286.943,85	88,77%
00040863	SINAPI	EXAMES - MENSALISTA (COLETADO CAIXA)	Material	MES	6,0000000	192,08	1.152,48	1.152,48	0,36%	288.096,33	89,13%
00000247	SINAPI	AJUDANTE DE ELETRICISTA (HORISTA)	Mão de Obra	H	66,0797716	16,71	1.104,19	1.104,19	0,34%	289.200,52	89,47%
00007271	SINAPI	BLOCO CERAMICO / TIJOLO VAZADO PARA ALVENARIA DE VEDACAO, 8 FUROS NA HORIZONTAL, DE 9 X 19 X 19 CM (L X A X C)	Material	UN	1.092,7660000	1,00	1.092,77	1.092,77	0,34%	290.293,29	89,81%
00043491	SINAPI	EPI - FAMILIA SERVENTE - HORISTA (ENCARGOS COMPLEMENTARES - COLETADO CAIXA)	Equipamento	H	753,7576168	1,44	1.085,41	1.085,41	0,34%	291.378,70	90,14%
00034747	SINAPI	PEITORIL EM MARMORE, POLIDO, BRANCO COMUM, L= *15* CM, E= *2,0* CM, COM PINGADEIRA	Material	M	6,9680000	142,91	995,80	995,80	0,31%	292.374,50	90,45%
00043465	SINAPI	FERRAMENTAS - FAMILIA PEDREIRO - HORISTA (ENCARGOS COMPLEMENTARES - COLETADO CAIXA)	Equipamento	H	1.040,4725397	0,93	967,64	967,64	0,30%	293.342,14	90,75%
00004760	SINAPI	AZULEJISTA OU LADRILHEIRO (HORISTA)	Mão de Obra	H	42,3282915	22,45	950,27	950,27	0,29%	294.292,41	91,04%
00004096	SINAPI	MOTORISTA OPERADOR DE CAMINHAO COM MUNCK	Mão de Obra	H	41,3527730	21,33	882,05	882,05	0,27%	295.174,46	91,32%
00004813	SINAPI	PLACA DE OBRA (PARA CONSTRUCAO CIVIL) EM CHAPA GALVANIZADA *N. 22*, ADESIVADA, DE *2,4 X 1,2* M (SEM POSTES PARA FIXACAO)	Material	m²	1,5000000	561,05	841,58	841,58	0,26%	296.016,04	91,58%
00043626	SINAPI	MASSA CORRIDA PARA SUPERFICIES DE AMBIENTES INTERNOS	Material	KG	234,8235702	3,53	828,93	828,93	0,26%	296.844,96	91,83%
00001014	SINAPI	CABO DE COBRE, FLEXIVEL, CLASSE 4 OU 5, ISOLACAO EM PVC/A, ANTICHAMA BWF-B, 1 CONDUTOR, 450/750 V, SECAO NOMINAL 2,5 MM2	Material	M	299,8800000	2,74	821,67	821,67	0,25%	297.666,63	92,09%
00003363	SINAPI	GUINDAUTO HIDRAULICO, CAPACIDADE MAXIMA DE CARGA 6200 KG, MOMENTO MAXIMO DE CARGA 11,7 TM , ALCANCE MAXIMO HORIZONTAL 9,70 M, PARA MONTAGEM SOBRE CHASSI DE CAMINHAO PBT MINIMO 13000 KG (INCLUI MONTAGEM, NAO INCLUI CAMINHAO)	Equipamento	UN	0,0047462	172.351,36	818,01	818,01	0,25%	298.484,65	92,34%

00011795	SINAPI	GRANITO PARA BANCADA, POLIDO, TIPO ANDORINHA/ QUARTZ/ CASTELO/ CORUMBA OU OUTROS EQUIVALENTES DA REGIAO, E= *2,5* CM	Material	m²	1,0050000	794,53	798,50	798,50	0,25%	299.283,15	92,59%
00043055	SINAPI	ACO CA-50, 12,5 MM OU 16,0 MM, VERGALHAO	Material	KG	76,9629600	10,27	790,41	790,41	0,24%	300.073,56	92,83%
00044503	SINAPI	JARDINEIRO (HORISTA)	Mão de Obra	H	47,6794887	16,10	767,64	767,64	0,24%	300.841,20	93,07%
00043499	SINAPI	EPI - FAMILIA ENCARREGADO GERAL - MENSALISTA (ENCARGOS COMPLEMENTARES - COLETADO CAIXA)	Equipamento	MES	3,0000000	255,86	767,58	767,58	0,24%	301.608,78	93,31%
00036888	SINAPI	GUARNICAO / MOLDURA / ARREMATE DE ACABAMENTO PARA ESQUADRIA, EM ALUMINIO PERFIL 25, ACABAMENTO ANODIZADO BRANCO OU BRILHANTE, PARA 1 FACE	Material	M	19,4216400	35,57	690,83	690,83	0,21%	302.299,61	93,52%
00000626	SINAPI	MANTA LIQUIDA DE BASE ASFALTICA MODIFICADA COM A ADICAO DE ELASTOMEROS DILUIDOS EM SOLVENTE ORGANICO, APLICACAO A FRIO (MEMBRANA IMPERMEABILIZANTE ASFASTICA)	Material	KG	25,8600000	25,10	649,09	649,09	0,20%	302.948,69	93,72%
00003780	SINAPI	LUMINARIA DE SOBREPOR EM CHAPA DE ACO PARA 1 LAMPADA FLUORESCENTE DE *36* W, ALETADA, COMPLETA (LAMPADA E REATOR INCLUSOS)	Material	UN	4,0000000	161,69	646,76	646,76	0,20%	303.595,45	93,92%
00000033	SINAPI	ACO CA-50, 8,0 MM, VERGALHAO	Material	KG	50,9956200	12,58	641,52	641,52	0,20%	304.236,98	94,12%
00036896	SINAPI	JANELA DE CORRER, EM ALUMINIO PERFIL 25, 100 X 120 CM (A X L), 2 FLS MOVEIS, SEM BANDEIRA, ACABAMENTO BRANCO OU BRILHANTE, BATENTE DE 6 A 7 CM, COM VIDRO, SEM GUARNICAO	Material	UN	1,2082850	485,28	586,36	586,36	0,18%	304.823,34	94,30%
00001013	SINAPI	CABO DE COBRE, FLEXIVEL, CLASSE 4 OU 5, ISOLACAO EM PVC/A, ANTICHAMA BWF-B, 1 CONDUTOR, 450/750 V, SECAO NOMINAL 1,5 MM2	Material	M	337,0556000	1,72	579,74	579,74	0,18%	305.403,07	94,48%
00001292	SINAPI	PISO EM CERAMICA ESMALTADA EXTRA, PEI MAIOR OU IGUAL A 4, FORMATO MAIOR QUE 2025 CM2	Material	m²	5,9520800	96,12	572,11	572,11	0,18%	305.975,18	94,66%
00004812	SINAPI	PLACA DE GESSO PARA FORRO, *60 X 60* CM, ESPESSURA DE 12 MM (SEM COLOCACAO)	Material	m²	35,3883000	15,74	557,01	557,01	0,17%	306.532,20	94,83%
00043467	SINAPI	FERRAMENTAS - FAMILIA SERVENTE - HORISTA (ENCARGOS COMPLEMENTARES - COLETADO CAIXA)	Equipamento	H	753,7576168	0,70	527,63	527,63	0,16%	307.059,83	94,99%
00012872	SINAPI	GESSEIRO (HORISTA)	Mão de Obra	H	23,3682862	22,45	524,62	524,62	0,16%	307.584,44	95,16%
00043494	SINAPI	EPI - FAMILIA ALMOXARIFE - MENSALISTA (ENCARGOS COMPLEMENTARES - COLETADO CAIXA)	Equipamento	MES	3,0000000	164,44	493,32	493,32	0,15%	308.077,76	95,31%

00000183	SINAPI	BATENTE / PORTAL / ADUELA / MARCO EM MADEIRA MACICA COM REBAIXO, E = *3* CM, L = *14* CM, PARA PORTAS DE GIRO DE *60 CM A 120* CM X *210* CM, CEDRINHO / ANGELIM COMERCIAL / TAURI / CURUPIXA / PEROBA / CUMARU OU EQUIVALENTE DA REGIAO (NAO INCLUI ALIZARES)	Material	JG	2,0000000		226,94		453,88		453,88	0,14%	308.531,64	95,45%
00020232	SINAPI	SOLEIRA EM GRANITO, POLIDO, TIPO ANDORINHA/ QUARTZ/ CASTELO/ CORUMBA OU OUTROS EQUIVALENTES DA REGIAO, L= *15* CM, E= *2,0* CM	Material	M	4,0000000		110,89		443,56		443,56	0,14%	308.975,20	95,59%
00004741	SINAPI	PO DE PEDRA (POSTO PEDREIRA/FORNECEDOR, SEM FRETE)	Material	m³	4,9695270		88,48		439,70		439,70	0,14%	309.414,91	95,72%
00006085	SINAPI	SELADOR ACRILICO OPACO PREMIUM INTERIOR/EXTERIOR	Material	L	43,0640000		9,68		416,86		416,86	0,13%	309.831,77	95,85%
00001213	SINAPI	CARPINTEIRO DE FORMAS (HORISTA)	Mão de Obra	H	18,1678677		22,45		407,87		407,87	0,13%	310.239,64	95,98%
00043490	SINAPI	EPI - FAMILIA PINTOR - HORISTA (ENCARGOS COMPLEMENTARES - COLETADO CAIXA)	Equipamento	H	205,9924180		1,89		389,33		389,33	0,12%	310.628,96	96,10%
00000142	SINAPI	SELANTE ELASTICO MONOCOMPONENTE A BASE DE POLIURETANO (PU) PARA JUNTAS DIVERSAS	Material	310M L	7,1168340		54,00		384,31		384,31	0,12%	311.013,27	96,22%
00043466	SINAPI	FERRAMENTAS - FAMILIA PINTOR - HORISTA (ENCARGOS COMPLEMENTARES - COLETADO CAIXA)	Equipamento	H	205,9924180		1,86		383,15		383,15	0,12%	311.396,42	96,34%
00043059	SINAPI	ACO CA-60, 4,2 MM, OU 5,0 MM, OU 6,0 MM, OU 7,0 MM, VERGALHAO	Material	KG	31,6120995		11,22		354,69		354,69	0,11%	311.751,11	96,45%
00004517	SINAPI	SARRAFO *2,5 X 7,5* CM EM PINUS, MISTA OU EQUIVALENTE DA REGIAO - BRUTA	Material	M	72,9155258		4,85		353,64		353,64	0,11%	312.104,75	96,56%
00003093	SINAPI	FECHADURA ROSETA REDONDA PARA PORTA INTERNA, EM ACO INOX (MAQUINA, TESTA E CONTRA-TESTA) E EM ZAMAC (MACANETA, LINGUETA E TRINCOS) COM ACABAMENTO CROMADO, MAQUINA DE 55 MM, INCLUINDO CHAVE TIPO INTERNA	Material	CJ	2,0000000		176,57		353,14		353,14	0,11%	312.457,89	96,66%
00000378	SINAPI	ARMADOR (HORISTA)	Mão de Obra	H	15,2904867		22,45		343,27		343,27	0,11%	312.801,16	96,77%
00004734	SINAPI	SEIXO ROLADO PARA APLICACAO EM CONCRETO (POSTO PEDREIRA/FORNECEDOR, SEM FRETE)	Material	m³	1,0837600		307,93		333,72		333,72	0,10%	313.134,88	96,87%
00000246	SINAPI	AUXILIAR DE ENCANADOR OU BOMBEIRO HIDRAULICO (HORISTA)	Mão de Obra	H	19,1170932		16,71		319,45		319,45	0,10%	313.454,33	96,97%
00010556	SINAPI	PORTA DE MADEIRA, FOLHA MEDIA (NBR 15930) DE 900 X 2100 MM, DE 35 MM A 40 MM DE ESPESSURA, NUCLEO SEMI-SOLIDO (SARRAFEADO), CAPA LISA EM HDF, ACABAMENTO EM PRIMER PARA PINTURA	Material	UN	1,0000000		311,49		311,49		311,49	0,10%	313.765,82	97,07%

00039246	SINAPI	ELETRODUTO/DUTO PEAD FLEXIVEL PAREDE SIMPLS, CORRUGACAO HELICOIDAL, COR PRETA, SEM ROSCA, DE 1 1/2", PARA CABEAMENTO SUBTERRANEO (NBR 15715)	Material	M	42,4490000	7,19	305,21	305,21	0,09%	314.071,02	97,16%
00043657	SINAPI	CONTRAMARCO DE ALUMINIO (PERFIL 25) PARA ESQUADRIAS, TIPO CONVENCIONAL / CADEIRINHA, 60 MM (CM-060), INCLUSO CONEXOES, GRAPAS E TRAVAMENTOS	Material	M	31,6000000	9,32	294,51	294,51	0,09%	314.365,54	97,25%
00038101	SINAPI	TOMADA 2P+T 10A, 250V (APENAS MODULO)	Material	UN	26,0000000	11,13	289,38	289,38	0,09%	314.654,92	97,34%
00001214	SINAPI	CARPINTEIRO DE ESQUADRIAS (HORISTA)	Mão de Obra	H	13,1606595	21,38	281,37	281,37	0,09%	314.936,29	97,43%
00020020	SINAPI	MOTORISTA DE CAMINHAO-BASCULANTE	Mão de Obra	H	13,5427737	20,61	279,12	279,12	0,09%	315.215,41	97,52%
00001381	SINAPI	ARGAMASSA COLANTE AC I PARA CERAMICAS	Material	KG	195,6773800	1,38	270,03	270,03	0,08%	315.485,44	97,60%
00002689	SINAPI	ELETRODUTO PVC FLEXIVEL CORRUGADO, COR AMARELA, DE 20 MM	Material	M	102,0602000	2,55	260,25	260,25	0,08%	315.745,70	97,68%
00001747	SINAPI	CUBA ACO INOX (AISI 304) DE EMBUTIR COM VALVULA DE 3 1/2 ", DE *56 X 33 X 12* CM	Material	UN	1,0000000	241,39	241,39	241,39	0,07%	315.987,09	97,76%
00004721	SINAPI	PEDRA BRITADA N. 1 (9,5 a 19 MM) POSTO PEDREIRA/FORNECEDOR, SEM FRETE	Material	m³	2,4232714	93,67	226,99	226,99	0,07%	316.214,07	97,83%
00010554	SINAPI	PORTA DE MADEIRA, FOLHA MEDIA (NBR 15930) DE 700 X 2100 MM, DE 35 MM A 40 MM DE ESPESSURA, NUCLEO SEMI-SOLIDO (SARRAFEADO), CAPA LISA EM HDF, ACABAMENTO EM PRIMER PARA PINTURA	Material	UN	1,0000000	214,82	214,82	214,82	0,07%	316.428,89	97,89%
00043486	SINAPI	EPI - FAMILIA ENGENHEIRO CIVIL - HORISTA (ENCARGOS COMPLEMENTARES - COLETADO CAIXA)	Equipamento	H	252,0000000	0,83	209,16	209,16	0,06%	316.638,05	97,96%
00043484	SINAPI	EPI - FAMILIA ELETRICISTA - HORISTA (ENCARGOS COMPLEMENTARES - COLETADO CAIXA)	Equipamento	H	152,7185260	1,34	204,64	204,64	0,06%	316.842,70	98,02%
00007348	SINAPI	TINTA ACRILICA PREMIUM PARA PISO	Material	L	9,4041000	21,39	201,15	201,15	0,06%	317.043,85	98,08%
00020017	SINAPI	GUARNICAO / ALIZAR / VISTA LISA EM MADEIRA MACICA, PARA PORTA , E = *1* CM, L = *5* CM, CEDRINHO / ANGELIM COMERCIAL / TAURI/ CURUPIXA / PEROBA / CUMARU OU EQUIVALENTE DA REGIAO	Material	M	23,2600000	8,24	191,66	191,66	0,06%	317.235,51	98,14%
00004491	SINAPI	PONTLETE *7,5 X 7,5* CM EM PINUS, MISTA OU EQUIVALENTE DA REGIAO - BRUTA	Material	M	13,7410000	13,88	190,73	190,73	0,06%	317.426,24	98,20%
00012873	SINAPI	IMPERMEABILIZADOR (HORISTA)	Mão de Obra	H	7,4004148	22,45	166,14	166,14	0,05%	317.592,38	98,25%
00044474	SINAPI	GUINDASTE HIDRAULICO AUTOPROPELIDO, COM LANCA TELESCOPICA 40 M, CAPACIDADE MAXIMA 60 T, POTENCIA 260 KW, TRACAO 6 X 6	Equipamento	UN	0,0000546	2.986.660,56	163,07	163,07	0,05%	317.755,45	98,30%
00009836	SINAPI	TUBO PVC SERIE NORMAL, DN 100 MM, PARA ESGOTO PREDIAL (NBR 5688)	Material	M	7,7595000	20,62	160,00	160,00	0,05%	317.915,45	98,35%

00004755	SINAPI	MARMORISTA / GRANITEIRO (HORISTA)	Mão de Obra	H	7,0507052		22,45		158,29		158,29	0,05%	318.073,74	98,40%
00002688	SINAPI	ELETRODUTO PVC FLEXIVEL CORRUGADO, COR AMARELA, DE 25 MM	Material	M	56,9723400		2,77		157,81		157,81	0,05%	318.231,55	98,45%
00004222	SINAPI	GASOLINA COMUM	Material	L	18,7364047		8,04		150,64		150,64	0,05%	318.382,19	98,50%
00043460	SINAPI	FERRAMENTAS - FAMILIA ELETRICISTA - HORISTA (ENCARGOS COMPLEMENTARES - COLETADO CAIXA)	Equipamento	H	152,7185260		0,98		149,66		149,66	0,05%	318.531,86	98,54%
00039385	SINAPI	LUMINARIA LED PLAFON REDONDO DE SOBREPOR BIVOLT 12/13 W, D = *17* CM	Material	UN	6,0000000		24,58		147,48		147,48	0,05%	318.679,34	98,59%
00004230	SINAPI	OPERADOR DE MAQUINAS E TRATORES DIVERSOS (TERRAPLANAGEM)	Mão de Obra	H	7,4777643		19,45		145,44		145,44	0,04%	318.824,78	98,63%
00006157	SINAPI	VALVULA EM METAL CROMADO PARA PIA AMERICANA 3.1/2 X 1.1/2 "	Material	UN	1,0000000		128,42		128,42		128,42	0,04%	318.953,20	98,67%
00043488	SINAPI	EPI - FAMILIA OPERADOR ESCAVADEIRA - HORISTA (ENCARGOS COMPLEMENTARES - COLETADO CAIXA)	Equipamento	H	134,6831255		0,95		127,95		127,95	0,04%	319.081,15	98,71%
00037762	SINAPI	CAVALO MECANICO TRACAO 4X2, PESO BRUTO TOTAL 16000 KG, CAPACIDADE MAXIMA DE TRACAO *36000* KG, DISTANCIA ENTRE EIXOS *3,56* M, POTENCIA *286* CV (INCLUI CABINE E CHASSI, NAO INCLUI SEMIRREBOQUE)	Equipamento	UN	0,0001749	712.249,98			124,57		124,57	0,04%	319.205,72	98,75%
00010432	SINAPI	MICTORIO INDICUDUAL, SIFONADO, LOUCA BRANCA, SEM COMPLEMENTOS	Material	UN	0,3000000		405,99		121,80		121,80	0,04%	319.327,52	98,79%
00039961	SINAPI	SILICONE ACETICO USO GERAL INCOLOR 280 G	Material	UN	3,3677850		35,68		120,16		120,16	0,04%	319.447,68	98,83%
00034357	SINAPI	REJUNTE CIMENTICIO, QUALQUER COR	Material	KG	13,5996400		8,13		110,57		110,57	0,03%	319.558,24	98,86%
00002432	SINAPI	DOBRADICA EM ACO/FERRO, 3 1/2" X 3", E= 1,9 A 2 MM, COM ANEL, CROMADO OU ZINCADO, TAMPA BOLA, COM PARAFUSOS	Material	UN	6,0000000		17,71		106,26		106,26	0,03%	319.664,50	98,89%
00011773	SINAPI	TORNEIRA METALICA CROMADA DE PAREDE, PARA COZINHA, BICA MOVEL, COM AREJADOR, 1/2 " OU 3/4 " (REF 1167 / 1168)	Material	UN	1,0000000		105,79		105,79		105,79	0,03%	319.770,29	98,93%
00006005	SINAPI	REGISTRO GAVETA COM ACABAMENTO E CANOPLA CROMADOS, SIMPLES, BITOLA 3/4 " (REF 1509)	Material	UN	1,0000000		101,68		101,68		101,68	0,03%	319.871,97	98,96%
00038094	SINAPI	ESPELHO / PLACA DE 3 POSTOS 4" X 2", PARA INSTALACAO DE TOMADAS E INTERRUPTORES	Material	UN	24,0000000		4,14		99,36		99,36	0,03%	319.971,33	98,99%
00004257	SINAPI	OPERADOR DE MARTELETE OU MARTELETEIRO	Mão de Obra	H	5,6520910		17,46		98,69		98,69	0,03%	320.070,02	99,02%
00037733	SINAPI	CACAMBA METALICA BASCULANTE COM CAPACIDADE DE 6 M3 (INCLUI MONTAGEM, NAO INCLUI CAMINHAO)	Material	UN	0,0014433	67.933,30			98,05		98,05	0,03%	320.168,07	99,05%
00043485	SINAPI	EPI - FAMILIA ENCANADOR - HORISTA (ENCARGOS COMPLEMENTARES - COLETADO CAIXA)	Equipamento	H	79,5460000		1,18		93,86		93,86	0,03%	320.261,93	99,08%
00038193	SINAPI	LAMPADA LED 6 W BIVOLT BRANCA, FORMATO TRADICIONAL (BASE E27)	Material	UN	10,0000000		9,30		93,00		93,00	0,03%	320.354,93	99,11%

00043132	SINAPI	ARAME RECOZIDO 16 BWG, D = 1,65 MM (0,016 KG/M) OU 18 BWG, D = 1,25 MM (0,01 KG/M)	Material	KG	3,0753905	29,18		89,74		89,74	0,03%	320.444,67	99,14%
00012815	SINAPI	FITA CREPE ROLO DE 25 MM X 50 M	Material	UN	8,7480000	10,08		88,18		88,18	0,03%	320.532,85	99,16%
00001872	SINAPI	CAIXA DE PASSAGEM, EM PVC, DE 4" X 2", PARA ELETRODUTO FLEXIVEL CORRUGADO	Material	UN	33,0000000	2,62		86,46		86,46	0,03%	320.619,31	99,19%
00007334	SINAPI	ADITIVO ADESIVO LIQUIDO PARA ARGAMASSAS DE REVESTIMENTOS CIMENTICIOS	Material	L	4,2000000	20,32		85,34		85,34	0,03%	320.704,66	99,22%
00000032	SINAPI	ACO CA-50, 6,3 MM, VERGALHAO	Material	KG	6,8159000	12,50		85,20		85,20	0,03%	320.789,86	99,24%
00036785	SINAPI	GRANALHA DE ACO, ANGULAR (GRIT), PARA JATEAMENTO, PENEIRA 1,41 A 1,19 MM (SAE G16)	Equipamento	SC25 KG	0,4582400	183,95		84,29		84,29	0,03%	320.874,15	99,27%
00011280	SINAPI	CORTADEIRA DE PISO DE CONCRETO E ASFALTO, PARA DISCO PADRAO DE DIAMETRO 350 MM (14") OU 450 MM (18") , MOTOR A GASOLINA, POTENCIA 13 HP, SEM DISCO	Equipamento	UN	0,0053429	14.805,85		79,11		79,11	0,02%	320.953,25	99,29%
00010475	SINAPI	VERNIZ TIPO COPAL PARA MADEIRA, BRILHANTE, USO INTERNO	Material	L	2,0462400	36,00		73,66		73,66	0,02%	321.026,92	99,32%
00043475	SINAPI	FERRAMENTAS - FAMILIA ENCARREGADO GERAL - MENSALISTA (ENCARGOS COMPLEMENTARES - COLETADO CAIXA)	Equipamento	MES	3,0000000	23,42		70,26		70,26	0,02%	321.097,18	99,34%
00010420	SINAPI	BACIA SANITARIA (VASO) CONVENCIONAL, DE LOUCA BRANCA, SIFAO APARENTE, SAIDA VERTICAL (SEM ASSENTO)	Material	UN	0,3000000	233,18		69,95		69,95	0,02%	321.167,13	99,36%
00034557	SINAPI	TELA DE ACO SOLDADA GALVANIZADA/ZINCADA PARA ALVENARIA, FIO D = *1,20 A 1,70* MM, MALHA 15 X 15 MM, (C X L) *50 X 7,5* CM	Material	M	16,2120000	4,17		67,60		67,60	0,02%	321.234,74	99,38%
00037743	SINAPI	SEMI-REBOQUE COM DOIS EIXOS EM TANDEM TIPO BASCULANTE COM CACAMBA METALICA 14 M3 (INCLUI MONTAGEM, NAO INCLUI CAVALO MECANICO)	Material	UN	0,0002529	263.758,47		66,70		66,70	0,02%	321.301,44	99,40%
00039017	SINAPI	ESPACADOR / DISTANCIADOR CIRCULAR COM ENTRADA LATERAL, EM PLASTICO, PARA VERGALHAO *4,2 A 12,5* MM, COBRIMENTO 20 MM	Material	UN	244,8569449	0,27		66,11		66,11	0,02%	321.367,55	99,42%
00037591	SINAPI	SUORTE MAO-FRANCESA EM ACO, ABAS IGUAIS 40 CM, CAPACIDADE MINIMA 70 KG, BRANCO	Material	UN	2,0000000	33,04		66,08		66,08	0,02%	321.433,63	99,44%
00038112	SINAPI	INTERRUPTOR SIMPLES 10A, 250V (APENAS MODULO)	Material	UN	6,0000000	9,78		58,68		58,68	0,02%	321.492,31	99,46%
00005068	SINAPI	PREGO DE ACO POLIDO COM CABECA 17 X 21 (2 X 11)	Material	KG	1,8476000	30,62		56,57		56,57	0,02%	321.548,89	99,48%

00001442	SINAPI	COMPACTADOR DE SOLO TIPO PLACA VIBRATORIA REVERSIVEL, A GASOLINA, 4 TEMPOS, PESO DE 125 A 150 KG, FORCA CENTRIFUGA DE 2500 A 2800 KGF, LARG. TRABALHO DE 400 A 450 MM, FREQ VIBRACAO DE 4300 A 4500 RPM, VELOC. TRABALHO DE 15 A 20 M/MIN, POT. DE 5,5 A 6,0 HP	Equipamento	UN	0,0045990	12.277,70	56,47	56,47	0,02%	321.605,35	99,49%
00043483	SINAPI	EPI - FAMILIA CARPINTEIRO DE FORMAS - HORISTA (ENCARGOS COMPLEMENTARES - COLETADO CAIXA)	Equipamento	H	33,8381550	1,58	53,46	53,46	0,02%	321.658,82	99,51%
00038099	SINAPI	SUPORE DE FIXACAO PARA ESPELHO / PLACA 4" X 2", PARA 3 MODULOS, PARA INSTALACAO DE TOMADAS E INTERRUPTORES (SOMENTE SUPORE)	Material	UN	24,0000000	2,15	51,60	51,60	0,02%	321.710,42	99,53%
00037758	SINAPI	CAMINHAO TRUCADO, PESO BRUTO TOTAL 23000 KG, CARGA UTIL MAXIMA 15285 KG, DISTANCIA ENTRE EIXOS 4,80 M, POTENCIA 326 CV (INCLUI CABINE E CHASSI, NAO INCLUI CARROCERIA)	Equipamento	UN	0,0000623	811.682,57	50,57	50,57	0,02%	321.760,98	99,54%
00000650	SINAPI	BLOCO DE VEDACAO DE CONCRETO, 9 X 19 X 39 CM (CLASSE C - NBR 6136)	Material	UN	16,1590000	3,00	48,48	48,48	0,01%	321.809,46	99,56%
00006117	SINAPI	CARPINTEIRO AUXILIAR (HORISTA)	Mão de Obra	H	2,8688891	16,71	47,94	47,94	0,01%	321.857,40	99,57%
00020083	SINAPI	SOLUCAO PREPARADORA / LIMPADORA PARA PVC, FRASCO COM 1000 CM3	Material	UN	0,5662370	81,10	45,92	45,92	0,01%	321.903,32	99,59%
00044497	SINAPI	MONTADOR DE ESTRUTURAS METALICAS HORISTA	Mão de Obra	H	2,3418080	19,59	45,88	45,88	0,01%	321.949,20	99,60%
00009868	SINAPI	TUBO PVC, SOLDAVEL, DN 25 MM, AGUA FRIA (NBR-5648)	Material	M	7,1667190	6,30	45,15	45,15	0,01%	321.994,35	99,61%
00004823	SINAPI	MASSA PLASTICA PARA MARMORE/GRANITO	Material	KG	0,8688000	51,20	44,48	44,48	0,01%	322.038,83	99,63%
00000367	SINAPI	AREIA GROSSA - POSTO JAZIDA/FORNECEDOR (RETIRADO NA JAZIDA, SEM TRANSPORTE)	Material	m³	0,4816362	86,21	41,52	41,52	0,01%	322.080,35	99,64%
00010685	SINAPI	ESCAVADEIRA HIDRAULICA SOBRE ESTEIRAS, CACAMBA 0,80M3, PESO OPERACIONAL 17T, POTENCIA BRUTA 111HP	Equipamento	UN	0,0000387	1.071.680,00	41,47	41,47	0,01%	322.121,83	99,65%
00006114	SINAPI	AJUDANTE DE ARMADOR (HORISTA)	Mão de Obra	H	2,5643771	15,79	40,49	40,49	0,01%	322.162,32	99,67%
00001871	SINAPI	CAIXA OCTOGONAL DE FUNDO MOVEL, EM PVC, DE 3" X 3", PARA ELETRODUTO FLEXIVEL CORRUGADO	Material	UN	8,6250000	4,69	40,45	40,45	0,01%	322.202,77	99,68%
00010535	SINAPI	BETONEIRA CAPACIDADE NOMINAL 400 L, CAPACIDADE DE MISTURA 280 L, MOTOR ELETRICO TRIFASICO 220/380 V POTENCIA 2 CV, SEM CARREGADOR	Equipamento	UN	0,0051455	7.375,68	37,95	37,95	0,01%	322.240,72	99,69%
00003315	SINAPI	GESSO EM PO PARA REVESTIMENTOS/MOLDURAS/SANCAS E USO GERAL	Material	KG	32,8313800	1,12	36,77	36,77	0,01%	322.277,49	99,70%

00007568	SINAPI	BUCHA DE NYLON SEM ABA S10, COM PARAFUSO DE 6,10 X 65 MM EM ACO ZINCADO COM ROSCA SOBERBA, CABECA CHATA E FENDA PHILLIPS	Material	UN	47,6304000	0,76	36,20	36,20	0,01%	322.313,69	99,71%
00009838	SINAPI	TUBO PVC SERIE NORMAL, DN 50 MM, PARA ESGOTO PREDIAL (NBR 5688)	Material	M	2,8350000	12,65	35,86	35,86	0,01%	322.349,55	99,72%
00043470	SINAPI	FERRAMENTAS - FAMILIA ALMOXARIFE - MENSALISTA (ENCARGOS COMPLEMENTARES - COLETADO CAIXA)	Equipamento	MES	3,0000000	11,61	34,83	34,83	0,01%	322.384,38	99,74%
00000345	SINAPI	ARAME GALVANIZADO 18 BWG, D = 1,24MM (0,009 KG/M)	Material	KG	0,8237500	41,63	34,29	34,29	0,01%	322.418,68	99,75%
00021127	SINAPI	FITA ISOLANTE ADESIVA ANTICHAMA, USO ATE 750 V, EM ROLO DE 19 MM X 5 M	Material	UN	4,8171600	6,95	33,48	33,48	0,01%	322.452,16	99,76%
00040547	SINAPI	PARAFUSO ZINCADO, AUTOBROCANTE, FLANGEADO, 4,2 MM X 19 MM	Material	CENTRO	1,0148600	31,98	32,46	32,46	0,01%	322.484,61	99,77%
00043461	SINAPI	FERRAMENTAS - FAMILIA ENCANADOR - HORISTA (ENCARGOS COMPLEMENTARES - COLETADO CAIXA)	Equipamento	H	79,5460000	0,40	31,82	31,82	0,01%	322.516,43	99,78%
00010425	SINAPI	LAVATORIO DE LOUCA BRANCA, SUSPENSO (SEM COLUNA), DIMENSOES *40 X 30* CM	Material	UN	0,3000000	105,56	31,67	31,67	0,01%	322.548,10	99,79%
00041954	SINAPI	CABO DE ACO GALVANIZADO, DIAMETRO 9,53 MM (3/8"), COM ALMA DE FIBRA 6 X 25 F	Material	KG	0,3424320	92,34	31,62	31,62	0,01%	322.579,72	99,80%
00011616	SINAPI	MARTELO DEMOLIDOR PNEUMATICO MANUAL, PADRAO, PESO DE 32 KG	Equipamento	UN	0,0012357	25.191,42	31,13	31,13	0,01%	322.610,85	99,81%
00003670	SINAPI	JUNCAO SIMPLES, PVC, 45 GRAUS, DN 100 X 100 MM, SERIE NORMAL PARA ESGOTO PREDIAL	Material	UN	1,0000000	30,51	30,51	30,51	0,01%	322.641,36	99,81%
00011281	SINAPI	COMPACTADOR DE SOLO A PERCUSSAO (SOQUETE), COM MOTOR GASOLINA DE 4 TEMPOS, PESO ENTRE 55 E 65 KG, FORCA DE IMPACTO DE 1.000 A 1.500 KGF, FREQUENCIA DE 600 A 700 GOLPES POR MINUTO, VELOCIDADE DE TRABALHO ENTRE 10 E 15 M/MIN, POTENCIA ENTRE 2,00 E 3,00 HP	Equipamento	UN	0,0020398	14.625,15	29,83	29,83	0,01%	322.671,19	99,82%
00000123	SINAPI	ADITIVO IMPERMEABILIZANTE DE PEGA NORMAL PARA ARGAMASSAS E CONCRETOS SEM ARMACAO, LIQUIDO E ISENTO DE CLORETOS	Material	L	2,6380080	11,25	29,68	29,68	0,01%	322.700,87	99,83%
00002705	SINAPI	ENERGIA ELETRICA ATE 2000 KWH INDUSTRIAL, SEM DEMANDA	Material	KWH	31,8203480	0,93	29,59	29,59	0,01%	322.730,46	99,84%
00004777	SINAPI	CANTONEIRA ACO ABAS IGUAIS (QUALQUER BITOLA), ESPESSURA ENTRE 1/8" E 1/4"	Material	KG	2,2400000	13,07	29,28	29,28	0,01%	322.759,74	99,85%
00000442	SINAPI	PARAFUSO FRANCES M16 EM ACO GALVANIZADO, COMPRIMENTO = 45 MM, DIAMETRO = 16 MM, CABECA ABAULADA	Material	UN	4,0800000	7,03	28,68	28,68	0,01%	322.788,42	99,86%
00007307	SINAPI	FUNDO ANTICORROSIVO PARA METAIS FERROSOS (ZARCAO)	Material	L	0,5464512	52,34	28,60	28,60	0,01%	322.817,02	99,87%
00037373	SINAPI	SEGURO - HORISTA (COLETADO CAIXA)	Taxas	H	2.653,0083810	0,01	26,53	26,53	0,01%	322.843,55	99,88%



00000122	SINAPI	ADESIVO PLASTICO PARA PVC, FRASCO COM *850* GR	Material	UN	0,3706170	71,58	26,53	26,53	0,01%	322.870,08	99,89%
00000242	SINAPI	AJUDANTE ESPECIALIZADO	Mão de Obra	H	1,4791748	17,22	25,47	25,47	0,01%	322.895,55	99,89%
00003524	SINAPI	JOELHO PVC, SOLDAVEL, COM BUCHA DE LATAO, 90 GRAUS, 25 MM X 3/4", PARA AGUA FRIA PREDIAL	Material	UN	2,0000000	12,30	24,60	24,60	0,01%	322.920,15	99,90%
00037370	SINAPI	ALIMENTACAO - HORISTA (COLETADO CAIXA)	Outros	H	2.401,0083810	0,01	24,01	24,01	0,01%	322.944,16	99,91%
00011950	SINAPI	BUCHA DE NYLON SEM ABA S6, COM PARAFUSO DE 4,20 X 40 MM EM ACO ZINCADO COM ROSCA SOBERBA, CABECA CHATA E FENDA PHILLIPS	Material	UN	94,7625000	0,25	23,69	23,69	0,01%	322.967,85	99,92%
00004254	SINAPI	OPERADOR DE GUINDASTE	Mão de Obra	H	0,6404056	35,74	22,89	22,89	0,01%	322.990,74	99,92%
00000301	SINAPI	ANEL BORRACHA PARA TUBO ESGOTO PREDIAL, DN 100 MM (NBR 5688)	Material	UN	5,0000000	4,52	22,60	22,60	0,01%	323.013,34	99,93%
00007608	SINAPI	DUCHA / CHUVEIRO PLASTICO SIMPLES, 5 ", BRANCO, PARA ACOPLAR EM HASTE 1/2 ", AGUA FRIA	Material	UN	1,2000000	16,85	20,22	20,22	0,01%	323.033,56	99,94%
00043459	SINAPI	FERRAMENTAS - FAMILIA CARPINTEIRO DE FORMAS - HORISTA (ENCARGOS COMPLEMENTARES - COLETADO CAIXA)	Equipamento	H	33,8381550	0,56	18,95	18,95	0,01%	323.052,51	99,94%
00041898	SINAPI	MARTELO DEMOLIDOR PNEUMATICO MANUAL, PESO DE 28 KG, COM SILENCIADOR	Equipamento	UN	0,0006679	28.343,78	18,93	18,93	0,01%	323.071,44	99,95%
00003899	SINAPI	LUVA SIMPLES, PVC, SOLDAVEL, DN 100 MM, SERIE NORMAL, PARA ESGOTO PREDIAL	Material	UN	2,0000000	8,93	17,86	17,86	0,01%	323.089,30	99,95%
00003767	SINAPI	LIXA EM FOLHA PARA PAREDE OU MADEIRA, NUMERO 120, COR VERMELHA	Material	UN	15,1010000	1,18	17,82	17,82	0,01%	323.107,12	99,96%
00036397	SINAPI	BETONEIRA, CAPACIDADE NOMINAL 600 L, CAPACIDADE DE MISTURA 360L, MOTOR ELETRICO TRIFASICO 220/380V, POTENCIA 4CV, EXCLUSO CARREGADOR	Equipamento	UN	0,0005858	30.002,76	17,58	17,58	0,01%	323.124,69	99,96%
00004417	SINAPI	SARRAFO NAO APARELHADO *2,5 X 7* CM, EM MACARANDUBA, ANGELIM OU EQUIVALENTE DA REGIAO - BRUTA	Material	M	1,5000000	10,14	15,21	15,21	0,00%	323.139,90	99,97%
00004720	SINAPI	PEDRA BRITADA N. 0, OU PEDRISCO (4,8 A 9,5 MM) POSTO PEDREIRA/FORNECEDOR, SEM FRETE	Material	m³	0,1188000	108,15	12,85	12,85	0,00%	323.152,75	99,97%
00039027	SINAPI	PREGO DE ACO POLIDO COM CABECA 19 X 36 (3 1/4 X 9)	Material	KG	0,4000000	30,59	12,24	12,24	0,00%	323.164,99	99,98%
00001358	SINAPI	CHAPA/PAINEL DE MADEIRA COMPENSADA RESINADA (MADEIRITE RESINADO ROSA) PARA FORMA DE CONCRETO, DE 2200 x 1100 MM, E = 17 MM	Material	m²	0,1411938	83,46	11,78	11,78	0,00%	323.176,77	99,98%
00005318	SINAPI	DILUENTE AGUARRAS	Material	L	0,4711120	24,73	11,65	11,65	0,00%	323.188,42	99,98%
00003528	SINAPI	JOELHO PVC, SOLDAVEL, PB, 45 GRAUS, DN 100 MM, PARA ESGOTO PREDIAL	Material	UN	1,0000000	11,64	11,64	11,64	0,00%	323.200,06	99,99%

00006148	SINAPI	SIFAO PLASTICO FLEXIVEL SAIDA VERTICAL PARA COLUNA LAVATORIO, 1 X 1.1/2 "	Material	UN	1,0000000	11,34	11,34	11,34	0,00%	323.211,40	99,99%
00004234	SINAPI	OPERADOR DE ESCAVADEIRA	Mão de Obra	H	0,4142618	26,56	11,00	11,00	0,00%	323.222,41	99,99%
00037395	SINAPI	PINO DE ACO COM FURO, HASTE = 27 MM (ACAO DIRETA)	Material	CENT O	0,1930000	50,84	9,81	9,81	0,00%	323.232,22	100,00%
00004377	SINAPI	PARAFUSO DE ACO ZINCADO COM ROSCA SOBERBA, CABECA CHATA E FENDA SIMPLES, DIAMETRO 4,2 MM, COMPRIMENTO * 32 * MM	Material	UN	45,4600000	0,21	9,55	9,55	0,00%	323.241,76	100,00%
00037734	SINAPI	CACAMBA METALICA BASCULANTE COM CAPACIDADE DE 10 M3 (INCLUI MONTAGEM, NAO INCLUI CAMINHAO)	Material	UN	0,0000908	90.602,36	8,23	8,23	0,00%	323.249,99	100,00%
00020078	SINAPI	PASTA LUBRIFICANTE PARA TUBOS E CONEXOES COM JUNTA ELASTICA, EMBALAGEM DE *400* GR (USO EM PVC, ACO, POLIETILENO E OUTROS)	Material	UN	0,2700000	29,54	7,98	7,98	0,00%	323.257,97	100,01%
00038383	SINAPI	LIXA D'AGUA EM FOLHA, GRAO 100	Material	UN	3,1405680	2,45	7,69	7,69	0,00%	323.265,66	100,01%
00004251	SINAPI	OPERADOR DE JATO ABRASIVO OU JATISTA	Mão de Obra	H	0,3116414	23,77	7,41	7,41	0,00%	323.273,07	100,01%
00003526	SINAPI	JOELHO PVC, SOLDAVEL, PB, 90 GRAUS, DN 50 MM, PARA ESGOTO PREDIAL	Material	UN	2,0000000	3,54	7,08	7,08	0,00%	323.280,15	100,01%
00020250	SINAPI	SISAL EM FIBRA	Material	KG	0,2570100	27,10	6,96	6,96	0,00%	323.287,11	100,01%
00005075	SINAPI	PREGO DE ACO POLIDO COM CABECA 18 X 30 (2 3/4 X 10)	Material	KG	0,2130000	30,62	6,52	6,52	0,00%	323.293,64	100,02%
00006193	SINAPI	TABUA NAO APARELHADA *2,5 X 20* CM, EM MACARANDUBA, ANGELIM OU EQUIVALENTE DA REGIAO - BRUTA	Material	M	0,2208000	26,36	5,82	5,82	0,00%	323.299,46	100,02%
00013896	SINAPI	VIBRADOR DE IMERSAO, DIAMETRO DA PONTEIRA DE *45* MM, COM MOTOR ELETRICO TRIFASICO DE 2 HP (2 CV)	Equipamento	UN	0,0011167	5.016,19	5,60	5,60	0,00%	323.305,06	100,02%
00007319	SINAPI	TINTA ASFALTICA IMPERMEABILIZANTE DISPERSA EM AGUA, PARA MATERIAIS CIMENTICIOS	Material	L	0,3342000	15,98	5,34	5,34	0,00%	323.310,40	100,02%
00044499	SINAPI	AJUDANTE DE ESTRUTURAS METALICAS HORISTA	Mão de Obra	H	0,3795344	13,65	5,18	5,18	0,00%	323.315,58	100,02%
00006141	SINAPI	ENGATE/RABICHO FLEXIVEL PLASTICO (PVC OU ABS) BRANCO 1/2 " X 30 CM	Material	UN	1,0000000	5,10	5,10	5,10	0,00%	323.320,68	100,02%
00000296	SINAPI	ANEL BORRACHA PARA TUBO ESGOTO PREDIAL, DN 50 MM (NBR 5688)	Material	UN	2,0000000	2,55	5,10	5,10	0,00%	323.325,78	100,03%
00007139	SINAPI	TE SOLDAVEL, PVC, 90 GRAUS, 25 MM, PARA AGUA FRIA PREDIAL (NBR 5648)	Material	UN	2,0000000	2,10	4,20	4,20	0,00%	323.329,98	100,03%
00039026	SINAPI	PREGO DE ACO POLIDO SEM CABECA 15 X 15 (1 1/4 X 13)	Material	KG	0,1200000	34,43	4,13	4,13	0,00%	323.334,11	100,03%
00011055	SINAPI	PARAFUSO ROSCA SOBERBA ZINCADO CABECA CHATA FENDA SIMPLES 3,5 X 25 MM (1 ")	Material	UN	39,6000000	0,10	3,96	3,96	0,00%	323.338,07	100,03%
00037329	SINAPI	REJUNTE EPOXI, QUALQUER COR	Material	KG	0,0211000	171,51	3,62	3,62	0,00%	323.341,69	100,03%

00013887	SINAPI	DISCO DE CORTE DIAMANTADO SEGMENTADO PARA CONCRETO, DIAMETRO DE 350 MM, FURO DE 1 " (14 X 1 ")	Equipamento	UN	0,0047937	746,25	3,58	3,58	0,00%	323.345,27	100,03%
00000065	SINAPI	ADAPTADOR PVC SOLDAVEL CURTO COM BOLSA E ROSCA, 25 MM X 3/4", PARA AGUA FRIA	Material	UN	2,0000000	1,48	2,96	2,96	0,00%	323.348,23	100,03%
00003904	SINAPI	LUVA PVC SOLDAVEL, 25 MM, PARA AGUA FRIA PREDIAL	Material	UN	2,0000000	1,33	2,66	2,66	0,00%	323.350,89	100,03%
00043462	SINAPI	FERRAMENTAS - FAMILIA ENGENHEIRO CIVIL - HORISTA (ENCARGOS COMPLEMENTARES - COLETADO CAIXA)	Equipamento	H	252,0000000	0,01	2,52	2,52	0,00%	323.353,41	100,04%
00003529	SINAPI	JOELHO PVC, SOLDAVEL, 90 GRAUS, 25 MM, PARA AGUA FRIA PREDIAL	Material	UN	2,0000000	1,23	2,46	2,46	0,00%	323.355,87	100,04%
00002692	SINAPI	DESMOLDANTE PROTETOR PARA FORMAS DE MADEIRA, DE BASE OLEOSA EMULSIONADA EM AGUA	Material	L	0,1744573	10,81	1,89	1,89	0,00%	323.357,75	100,04%
00043464	SINAPI	FERRAMENTAS - FAMILIA OPERADOR ESCAVADEIRA - HORISTA (ENCARGOS COMPLEMENTARES - COLETADO CAIXA)	Equipamento	H	134,6831255	0,01	1,35	1,35	0,00%	323.359,10	100,04%
00036522	SINAPI	COMPRESSOR DE AR REBOCAVEL, VAZAO 189 PCM, PRESSAO EFETIVA DE TRABALHO 102 PSI, MOTOR DIESEL, POTENCIA 63 CV	Material	UN	0,0000123	92.289,29	1,14	1,14	0,00%	323.360,23	100,04%
00020247	SINAPI	PREGO DE ACO POLIDO COM CABECA 15 X 15 (1 1/4 X 13)	Material	KG	0,0314237	33,91	1,07	1,07	0,00%	323.361,30	100,04%
00014618	SINAPI	SERRA CIRCULAR DE BANCADA COM MOTOR ELETRICO, POTENCIA DE *1600* W, PARA DISCO DE DIAMETRO DE 10" (250 MM)	Material	UN	0,0006414	1.612,57	1,03	1,03	0,00%	323.362,33	100,04%
00005066	SINAPI	PREGO DE ACO POLIDO COM CABECA 12 X 12	Material	KG	0,0220000	40,35	0,89	0,89	0,00%	323.363,22	100,04%
00003146	SINAPI	FITA VEDA ROSCA EM ROLOS DE 18 MM X 10 M (L X C)	Material	UN	0,1232000	4,53	0,56	0,56	0,00%	323.363,78	100,04%
00039813	SINAPI	MAQUINA TIPO VASO/TANQUE/JATO DE PRESSAO PORTATIL PARA JATEAMENTO, CONTROLE AUTOMATICO E REMOTO, CAMARA DE 1 SAIDA, 280 L, DIAM. *670* MM, BICO JATO CURTO VENTURI DE 5/16", MANGUEIRA DE 1" DE 10 M, COMPLETA (VALVULAS POP UP E DOSADORA, FUNDO CONICO ETC)	Equipamento	UN	0,0000123	36.452,22	0,45	0,45	0,00%	323.364,23	100,04%
00005069	SINAPI	PREGO DE ACO POLIDO COM CABECA 17 X 27 (2 1/2 X 11)	Material	KG	0,0062000	31,21	0,19	0,19	0,00%	323.364,42	100,04%
00003148	SINAPI	FITA VEDA ROSCA EM ROLOS DE 18 MM X 50 M (L X C)	Material	UN	0,0106000	16,73	0,18	0,18	0,00%	323.364,60	100,04%
00040864	SINAPI	SEGURO - MENSALISTA (COLETADO CAIXA)	Material	MES	6,0000000	0,01	0,06	0,06	0,00%	323.364,66	100,04%
00013458	SINAPI	COMPACTADOR DE SOLOS DE PERCURSAO (SOQUETE) COM MOTOR A GASOLINA 4 TEMPOS DE 4 HP (4 CV)	Equipamento	UN	0,0000018	18.122,46	0,03	0,03	0,00%	323.364,69	100,04%
00043617	SINAPI	ADITIVO PLASTIFICANTE E ESTABILIZADOR PARA ARGAMASSAS DE ASSENTAMENTO E REBOCO, LIQUIDO E ISENTO DE CLORETOS	Material	L	0,0025326	12,46	0,03	0,03	0,00%	323.364,72	100,04%

Totais por Tipo	
Equipamento	R\$ 14.803,39
Equipamento para Aquisição	R\$ 0,00
Mão de Obra	R\$ 124.208,99
Material	R\$ 179.891,02
Serviços	R\$ 1.704,72
Taxas	R\$ 26,53
Administração	R\$ 0,00
Aluguel	R\$ 0,00
Verba	R\$ 0,00
Outros	R\$ 2.730,08

<b>Total sem BDI</b>	<b>R\$</b>	<b>256.435,26</b>
<b>Total do BDI</b>	<b>R\$</b>	<b>66.804,84</b>
<b>Total Geral</b>	<b>R\$</b>	<b>323.240,10</b>

### ANEXO IV - Curva ABC de Serviços

Código	Banco	Descrição	Tipo	Und	Quant.	Valor Unit	Total	Peso (%)	Peso Acumulado (%)
00000030	Próprio	Cobertura com tela de polietileno de alta densidade e estrutura metálica	Material	m²	246,75	221,76	54.719,28	16,93	16,93
92398	SINAPI	EXECUÇÃO DE PÁTIO/ESTACIONAMENTO EM PISO INTERTRAVADO, COM BLOCO RETANGULAR COR NATURAL DE 20 X 10 CM, ESPESSURA 8 CM. AF_12/2015	PAVI - PAVIMENTAÇÃO	m²	571,21	92,39	52.774,09	16,33	33,25
90778	SINAPI	ENGENHEIRO CIVIL DE OBRA PLENO COM ENCARGOS COMPLEMENTARES	SEDI - SERVIÇOS DIVERSOS	H	252,0	146,98	37.038,96	11,46	44,71
94295	SINAPI	MESTRE DE OBRAS COM ENCARGOS COMPLEMENTARES	SEDI - SERVIÇOS DIVERSOS	MES	3,0	9.911,27	29.733,81	9,20	53,91
93563	SINAPI	ALMOXARIFE COM ENCARGOS COMPLEMENTARES	SEDI - SERVIÇOS DIVERSOS	MES	3,0	4.347,42	13.042,26	4,03	57,95
87792	SINAPI	EMBOÇO OU MASSA ÚNICA EM ARGAMASSA TRAÇO 1:2:8, PREPARO MECÂNICO COM BETONEIRA 400 L, APLICADA MANUALMENTE EM PANOS CEGOS DE FACHADA (SEM PRESENÇA DE VÃOS), ESPESSURA DE 25 MM. AF_06/2014	REVE - REVESTIMENTO E TRATAMENTO DE SUPERFÍCIES	m²	271,1	42,17	11.432,28	3,54	61,48
100953	SINAPI	TRANSPORTE COM CAMINHÃO CARROCERIA COM GUINDAUTO (MUNCK), MOMENTO MÁXIMO DE CARGA 11,7 TM, EM VIA URBANA PAVIMENTADA, ADICIONAL PARA DMT EXCEDENTE A 30 KM (UNIDADE: TXKM). AF_07/2020	TRAN - TRANSPORTES, CARGAS E DESCARGAS	TXKM	7.700,0	1,47	11.319,00	3,50	64,99
87263	SINAPI	REVESTIMENTO CERÂMICO PARA PISO COM PLACAS TIPO PORCELANATO DE DIMENSÕES 60X60 CM APLICADA EM AMBIENTES DE ÁREA MAIOR QUE 10 M². AF_06/2014	PISO - PISOS	m²	32,95	215,64	7.105,33	2,20	67,18
88423	SINAPI	APLICAÇÃO MANUAL DE PINTURA COM TINTA TEXTURIZADA ACRÍLICA EM PAREDES EXTERNAS DE CASAS, UMA COR. AF_06/2014	PINT - PINTURAS	m²	269,15	20,61	5.547,18	1,72	68,90
88251	SINAPI	AUXILIAR DE SERRALHEIRO COM ENCARGOS COMPLEMENTARES	SEDI - SERVIÇOS DIVERSOS	H	246,0	20,94	5.151,24	1,59	70,49
88489	SINAPI	APLICAÇÃO MANUAL DE PINTURA COM TINTA LÁTEX ACRÍLICA EM PAREDES, DUAS DEMÃOS. AF_06/2014	PINT - PINTURAS	m²	288,67	17,19	4.962,23	1,54	72,03
100702	SINAPI	PORTA DE CORRER DE ALUMÍNIO, COM DUAS FOLHAS PARA VIDRO, INCLUSO VIDRO LISO INCOLOR, FECHADURA E PUXADOR, SEM ALIZAR. AF_12/2019	ESQV - ESQUADRIAS/FERRAGEN S/VIDROS	m²	8,82	549,15	4.843,50	1,50	73,53

101979	SINAPI	CHAPIM (RUFO CAPA) EM AÇO GALVANIZADO, CORTE 33. AF_11/2020	REVE - REVESTIMENTO E TRATAMENTO DE SUPERFÍCIES	M	71,25	60,92	4.340,55	1,34	74,87
103328	SINAPI	ALVENARIA DE VEDAÇÃO DE BLOCOS CERÂMICOS FURADOS NA HORIZONTAL DE 9X19X19 CM (ESPESSURA 9 CM) E ARGAMASSA DE ASSENTAMENTO COM PREPARO EM BETONEIRA. AF_12/2021	PARE - PAREDES/PAINEIS	m²	38,6	96,07	3.708,30	1,15	76,02
88315	SINAPI	SERRALHEIRO COM ENCARGOS COMPLEMENTARES	SEDI - SERVIÇOS DIVERSOS	H	135,0	26,72	3.607,20	1,12	77,13
73847/002	SINAPI	ALUGUEL CONTAINER/ESCRIT/WC C/1 VASO/1 LAV/1 MIC/4 CHUV LARG =2,20M COMPR=6,20M ALT=2,50M CHAPA ACO NERV TRAPEZ FORROC/ ISOL TERMO-ACUST CHASSIS REFORC PISO COMPENS NAVAL INCL INST ELETR/HIDRO-SANIT EXCL TRANSP/CARGA/DESCARGA	CANT - CANTEIRO DE OBRAS	MES	3,0	1.127,65	3.382,95	1,05	78,18
98510	SINAPI	PLANTIO DE ÁRVORE ORNAMENTAL COM ALTURA DE MUDA MENOR OU IGUAL A 2,00 M. AF_05/2018	URBA - URBANIZAÇÃO	UN	20,0	164,69	3.293,80	1,02	79,20
101176	SINAPI	ESTACA BROCA DE CONCRETO, DIÂMETRO DE 30CM, ESCAVAÇÃO MANUAL COM TRADO CONCHA, INTEIRAMENTE ARMADA. AF_05/2020	FUES - FUNDAÇÕES E ESTRUTURAS	M	18,0	167,63	3.017,34	0,93	80,13
93141	SINAPI	PONTO DE TOMADA RESIDENCIAL INCLUINDO TOMADA 10A/250V, CAIXA ELÉTRICA, ELETRODUTO, CABO, RASGO, QUEBRA E CHUMBAMENTO. AF_01/2016	INEL - INSTALAÇÃO ELÉTRICA/ELETRIFICAÇÃO E ILUMINAÇÃO EXTERNA	UN	14,0	196,49	2.750,86	0,85	80,98
101159	SINAPI	ALVENARIA DE VEDAÇÃO DE BLOCOS CERÂMICOS MACIÇOS DE 5X10X20CM (ESPESSURA 10CM) E ARGAMASSA DE ASSENTAMENTO COM PREPARO EM BETONEIRA. AF_05/2020	PARE - PAREDES/PAINEIS	m²	17,24	152,63	2.631,34	0,81	81,80
87273	SINAPI	REVESTIMENTO CERÂMICO PARA PAREDES INTERNAS COM PLACAS TIPO ESMALTADA EXTRA DE DIMENSÕES 33X45 CM APLICADAS EM AMBIENTES DE ÁREA MAIOR QUE 5 M² NA ALTURA INTEIRA DAS PAREDES. AF_06/2014	REVE - REVESTIMENTO E TRATAMENTO DE SUPERFÍCIES	m²	28,76	85,64	2.463,00	0,76	82,56
94573	SINAPI	JANELA DE ALUMÍNIO DE CORRER COM 4 FOLHAS PARA VIDROS, COM VIDROS, BATENTE, ACABAMENTO COM ACETATO OU BRILHANTE E FERRAGENS. EXCLUSIVE ALIZAR E CONTRAMARCO. FORNECIMENTO E INSTALAÇÃO. AF_12/2019	ESQV - ESQUADRIAS/FERRAGEN S/VIDROS	m²	4,4	514,29	2.262,87	0,70	83,26
92269	SINAPI	FABRICAÇÃO DE FÔRMA PARA PILARES E ESTRUTURAS SIMILARES, EM MADEIRA SERRADA, E=25 MM. AF_09/2020	FUES - FUNDAÇÕES E ESTRUTURAS	m²	7,24	300,19	2.173,37	0,67	83,93
88497	SINAPI	APLICAÇÃO E LIXAMENTO DE MASSA LÁTEX EM PAREDES, DUAS DEMÃOS. AF_06/2014	PINT - PINTURAS	m²	118,06	16,73	1.975,14	0,61	84,54
97914	SINAPI	TRANSPORTE COM CAMINHÃO BASCULANTE DE 6 M³, EM VIA URBANA PAVIMENTADA, DMT ATÉ 30 KM (UNIDADE: M3XKM). AF_07/2020	TRAN - TRANSPORTES, CARGAS E DESCARGAS	M3XKM	545,75	3,60	1.964,70	0,61	85,15

94279	SINAPI	ASSENTAMENTO DE GUIA (MEIO-FIO) EM TRECHO RETO, CONFECCIONADA EM CONCRETO PRÉ-FABRICADO, DIMENSÕES 39X6,5X6,5X19 CM (COMPRIMENTO X BASE INFERIOR X BASE SUPERIOR X ALTURA), PARA DELIMITAÇÃO DE JARDINS, PRAÇAS OU PASSEIOS. AF_05/2016	DROP - DRENAGEM/OBRAS DE CONTENÇÃO / POÇOS DE VISITA E CAIXAS	M	30,74	62,11	1.909,26	0,59	85,74
97083	SINAPI	COMPACTAÇÃO MECÂNICA DE SOLO PARA EXECUÇÃO DE RADIER, PISO DE CONCRETO OU LAJE SOBRE SOLO, COM COMPACTADOR DE SOLOS A PERCUSSÃO. AF_09/2021	FUES - FUNDAÇÕES E ESTRUTURAS	m²	571,21	3,27	1.867,85	0,58	86,32
103946	SINAPI	PLANTIO DE GRAMA ESMERALDA OU SÃO CARLOS OU CURITIBANA, EM PLACAS. AF_05/2022	URBA - URBANIZAÇÃO	m²	72,53	25,41	1.842,98	0,57	86,89
100763	SINAPI	VIGA METÁLICA EM PERFIL LAMINADO OU SOLDADO EM AÇO ESTRUTURAL, COM CONEXÕES PARAFUSADAS, INCLUSOS MÃO DE OBRA, TRANSPORTE E IÇAMENTO UTILIZANDO GUINDASTE - FORNECIMENTO E INSTALAÇÃO. AF_01/2020_P	FUES - FUNDAÇÕES E ESTRUTURAS	KG	80,0	21,83	1.746,40	0,54	87,43
98524	SINAPI	LIMPEZA MANUAL DE VEGETAÇÃO EM TERRENO COM ENXADA. AF_05/2018	URBA - URBANIZAÇÃO	m²	571,21	2,91	1.662,22	0,51	87,94
97607	SINAPI	LUMINÁRIA ARANDELA TIPO TARTARUGA, DE SOBREPOR, COM 1 LÂMPADA LED DE 6 W, SEM REATOR - FORNECIMENTO E INSTALAÇÃO. AF_02/2020	INEL - INSTALAÇÃO ELÉTRICA/ELETRIFICAÇÃO E ILUMINAÇÃO EXTERNA	UN	10,0	156,16	1.561,60	0,48	88,43
87529	SINAPI	MASSA ÚNICA, PARA RECEBIMENTO DE PINTURA, EM ARGAMASSA TRAÇO 1:2:8, PREPARO MECÂNICO COM BETONEIRA 400L, APLICADA MANUALMENTE EM FACES INTERNAS DE PAREDES, ESPESSURA DE 20MM, COM EXECUÇÃO DE TALISCAS. AF_06/2014	REVE - REVESTIMENTO E TRATAMENTO DE SUPERFÍCIES	m²	37,68	39,75	1.497,78	0,46	88,89
96113	SINAPI	FORRO EM PLACAS DE GESSO, PARA AMBIENTES COMERCIAIS. AF_05/2017_P	REVE - REVESTIMENTO E TRATAMENTO DE SUPERFÍCIES	m²	32,95	43,57	1.435,63	0,44	89,33
102476	SINAPI	CONCRETO FCK = 25MPA, TRAÇO 1:2,2:2,5 (EM MASSA SECA DE CIMENTO/ AREIA MÉDIA/ SEIXO ROLADO) - PREPARO MECÂNICO COM BETONEIRA 400 L. AF_05/2021	FUES - FUNDAÇÕES E ESTRUTURAS	m³	1,84	765,14	1.407,85	0,44	89,77
93142	SINAPI	PONTO DE TOMADA RESIDENCIAL INCLUINDO TOMADA (2 MÓDULOS) 10A/250V, CAIXA ELÉTRICA, ELETRODUTO, CABO, RASGO, QUEBRA E CHUMBAMENTO. AF_01/2016	INEL - INSTALAÇÃO ELÉTRICA/ELETRIFICAÇÃO E ILUMINAÇÃO EXTERNA	UN	6,0	219,63	1.317,78	0,41	90,18
101965	SINAPI	PEITORIL LINEAR EM GRANITO OU MÁRMORE, L = 15CM, COMPRIMENTO DE ATÉ 2M, ASSENTADO COM ARGAMASSA 1:6 COM ADITIVO. AF_11/2020	REVE - REVESTIMENTO E TRATAMENTO DE SUPERFÍCIES	M	6,7	176,77	1.184,35	0,37	90,54
87905	SINAPI	CHAPISCO APLICADO EM ALVENARIA (COM PRESENÇA DE VÃOS) E ESTRUTURAS DE CONCRETO DE FACHADA, COM COLHER DE PEDREIRO. ARGAMASSA TRAÇO 1:3 COM PREPARO EM BETONEIRA 400L. AF_06/2014	REVE - REVESTIMENTO E TRATAMENTO DE SUPERFÍCIES	m²	114,78	9,60	1.101,88	0,34	90,88

74209/001	SINAPI	PLACA DE OBRA EM CHAPA DE ACO GALVANIZADO	CANT - CANTEIRO DE OBRAS	m²	1,5	702,22	1.053,33	0,33	91,21
88496	SINAPI	APLICAÇÃO E LIXAMENTO DE MASSA LÁTEX EM TETO, DUAS DEMÃOS. AF_06/2014	PINT - PINTURAS	m²	32,95	29,62	975,97	0,30	91,51
86889	SINAPI	BANCADA DE GRANITO CINZA POLIDO, DE 1,50 X 0,60 M, PARA PIA DE COZINHA - FORNECIMENTO E INSTALAÇÃO. AF_01/2020	INHI - INSTALAÇÕES HIDROS SANITÁRIAS	UN	1,0	959,78	959,78	0,30	91,81
102500	SINAPI	PINTURA DE DEMARCAÇÃO DE VAGA COM TINTA ACRÍLICA, E = 10 CM, APLICAÇÃO MANUAL. AF_05/2021	PINT - PINTURAS	M	218,7	4,34	949,15	0,29	92,10
87630	SINAPI	CONTRAPISO EM ARGAMASSA TRAÇO 1:4 (CIMENTO E AREIA), PREPARO MECÂNICO COM BETONEIRA 400 L, APLICADO EM ÁREAS SECAS SOBRE LAJE, ADERIDO, ACABAMENTO NÃO REFORÇADO, ESPESSURA 3CM. AF_07/2021	PISO - PISOS	m²	20,0	46,67	933,40	0,29	92,39
88415	SINAPI	APLICAÇÃO MANUAL DE FUNDO SELADOR ACRÍLICO EM PAREDES EXTERNAS DE CASAS. AF_06/2014	PINT - PINTURAS	m²	269,15	3,32	893,57	0,28	92,67
98557	SINAPI	IMPERMEABILIZAÇÃO DE SUPERFÍCIE COM EMULSÃO ASFÁLTICA, 2 DEMÃOS AF_06/2018	IMPE - IMPERMEABILIZAÇÕES E PROTEÇÕES DIVERSAS	m²	17,24	50,79	875,61	0,27	92,94
94968	SINAPI	CONCRETO MAGRO PARA LASTRO, TRAÇO 1:4.5:4.5 (EM MASSA SECA DE CIMENTO/ AREIA MÉDIA/ BRITA 1) - PREPARO MECÂNICO COM BETONEIRA 600 L. AF_05/2021	FUES - FUNDAÇÕES E ESTRUTURAS	m³	1,93	451,12	870,66	0,27	93,21
90806	SINAPI	BATENTE PARA PORTA DE MADEIRA, FIXAÇÃO COM ARGAMASSA, PADRÃO MÉDIO - FORNECIMENTO E INSTALAÇÃO. AF_12/2019	ESQV - ESQUADRIAS/FERRAGEN S/VIDROS	UN	2,0	423,56	847,12	0,26	93,47
91924	SINAPI	CABO DE COBRE FLEXÍVEL ISOLADO, 1,5 MM², ANTI-CHAMA 450/750 V, PARA CIRCUITOS TERMINAIS - FORNECIMENTO E INSTALAÇÃO. AF_12/2015	INEL - INSTALAÇÃO ELÉTRICA/ELETRIFICAÇÃO E ILUMINAÇÃO EXTERNA	M	253,84	3,25	824,98	0,26	93,73
94589	SINAPI	CONTRAMARCO DE ALUMÍNIO, FIXAÇÃO COM ARGAMASSA - FORNECIMENTO E INSTALAÇÃO. AF_12/2019	ESQV - ESQUADRIAS/FERRAGEN S/VIDROS	M	31,6	23,87	754,29	0,23	93,96
92777	SINAPI	ARMAÇÃO DE PILAR OU VIGA DE UMA ESTRUTURA CONVENCIONAL DE CONCRETO ARMADO EM UMA EDIFICAÇÃO TÉRREA OU SOBRADO UTILIZANDO AÇO CA-50 DE 8,0 MM - MONTAGEM. AF_12/2015	FUES - FUNDAÇÕES E ESTRUTURAS	KG	38,2	19,35	739,17	0,23	94,19
88650	SINAPI	RODAPÉ CERÂMICO DE 7CM DE ALTURA COM PLACAS TIPO ESMALTADA EXTRA DE DIMENSÕES 60X60CM. AF_06/2014	PISO - PISOS	M	31,66	22,48	711,71	0,22	94,41
96995	SINAPI	REATERRO MANUAL APILOADO COM SOQUETE. AF_10/2017	MOVT - MOVIMENTO DE TERRA	m³	14,44	49,19	710,30	0,22	94,63
97584	SINAPI	LUMINÁRIA TIPO CALHA, DE SOBREPOR, COM 1 LÂMPADA TUBULAR FLUORESCENTE DE 36 W, COM REATOR DE PARTIDA RÁPIDA - FORNECIMENTO E INSTALAÇÃO. AF_02/2020	INEL - INSTALAÇÃO ELÉTRICA/ELETRIFICAÇÃO E ILUMINAÇÃO EXTERNA	UN	4,0	174,83	699,32	0,22	94,84



93187	SINAPI	VERGA MOLDADA IN LOCO EM CONCRETO PARA JANELAS COM MAIS DE 1,5 M DE VÃO. AF_03/2016	FUES - FUNDAÇÕES E ESTRUTURAS	M	5,2	133,96	696,59	0,22	95,06
93197	SINAPI	CONTRAVERGA MOLDADA IN LOCO EM CONCRETO PARA VÃOS DE MAIS DE 1,5 M DE COMPRIMENTO. AF_03/2016	FUES - FUNDAÇÕES E ESTRUTURAS	M	5,2	126,50	657,80	0,20	95,26
94570	SINAPI	JANELA DE ALUMÍNIO DE CORRER COM 2 FOLHAS PARA VIDROS, COM VIDROS, BATENTE, ACABAMENTO COM ACETATO OU BRILHANTE E FERRAGENS. EXCLUSIVE ALIZAR E CONTRAMARCO. FORNECIMENTO E INSTALAÇÃO. AF_12/2019	ESQV - ESQUADRIAS/FERRAGEN S/VIDROS	m²	1,45	447,83	649,35	0,20	95,46
90466	SINAPI	CHUMBAMENTO LINEAR EM ALVENARIA PARA RAMAIS/DISTRIBUIÇÃO COM DIÂMETROS MENORES OU IGUAIS A 40 MM. AF_05/2015	INHI - INSTALAÇÕES HIDROS SANITÁRIAS	M	47,0	13,79	648,13	0,20	95,66
88488	SINAPI	APLICAÇÃO MANUAL DE PINTURA COM TINTA LÁTEX ACRÍLICA EM TETO, DUAS DEMÃOS. AF_06/2014	PINT - PINTURAS	m²	32,95	19,21	632,96	0,20	95,86
93189	SINAPI	VERGA MOLDADA IN LOCO EM CONCRETO PARA PORTAS COM MAIS DE 1,5 M DE VÃO. AF_03/2016	FUES - FUNDAÇÕES E ESTRUTURAS	M	4,6	135,78	624,58	0,19	96,05
93593	SINAPI	TRANSPORTE COM CAMINHÃO BASCULANTE DE 14 M³, EM VIA URBANA PAVIMENTADA, ADICIONAL PARA DMT EXCEDENTE A 30 KM (UNIDADE: M3XKM). AF_07/2020	TRAN - TRANSPORTES, CARGAS E DESCARGAS	M3XKM	556,93	1,09	607,05	0,19	96,24
97634	SINAPI	DEMOLIÇÃO DE REVESTIMENTO CERÂMICO, DE FORMA MECANIZADA COM MARTELETE, SEM REAPROVEITAMENTO. AF_12/2017	SERP - SERVIÇOS PRELIMINARES	m²	47,54	11,70	556,21	0,17	96,41
91854	SINAPI	ELETRODUTO FLEXÍVEL CORRUGADO, PVC, DN 25 MM (3/4"), PARA CIRCUITOS TERMINAIS, INSTALADO EM PAREDE - FORNECIMENTO E INSTALAÇÃO. AF_12/2015	INEL - INSTALAÇÃO ELÉTRICA/ELETRIFICAÇÃO E ILUMINAÇÃO EXTERNA	M	56,02	9,78	547,87	0,17	96,58
97886	SINAPI	CAIXA ENTERRADA ELÉTRICA RETANGULAR, EM ALVENARIA COM TIJOLOS CERÂMICOS MACIÇOS, FUNDO COM BRITA, DIMENSÕES INTERNAS: 0,3X0,3X0,3 M. AF_12/2020	INEL - INSTALAÇÃO ELÉTRICA/ELETRIFICAÇÃO E ILUMINAÇÃO EXTERNA	UN	3,0	182,45	547,35	0,17	96,75
98689	SINAPI	SOLEIRA EM GRANITO, LARGURA 15 CM, ESPESSURA 2,0 CM. AF_09/2020	PISO - PISOS	M	4,0	136,64	546,56	0,17	96,92
103670	SINAPI	LANÇAMENTO COM USO DE BALDES, ADENSAMENTO E ACABAMENTO DE CONCRETO EM ESTRUTURAS. AF_02/2022	FUES - FUNDAÇÕES E ESTRUTURAS	m³	1,84	285,55	525,41	0,16	97,08
87531	SINAPI	EMBOÇO, PARA RECEBIMENTO DE CERÂMICA, EM ARGAMASSA TRAÇO 1:2:8, PREPARO MECÂNICO COM BETONEIRA 400L, APLICADO MANUALMENTE EM FACES INTERNAS DE PAREDES, PARA AMBIENTE COM ÁREA ENTRE 5M2 E 10M2, ESPESSURA DE 20MM, COM EXECUÇÃO DE TALISCAS. AF_06/2014	REVE - REVESTIMENTO E TRATAMENTO DE SUPERFÍCIES	m²	13,5	38,41	518,53	0,16	97,24
89714	SINAPI	TUBO PVC, SERIE NORMAL, ESGOTO PREDIAL, DN 100 MM, FORNECIDO E INSTALADO EM RAMAL DE DESCARGA OU RAMAL DE ESGOTO SANITÁRIO. AF_12/2014	INHI - INSTALAÇÕES HIDROS SANITÁRIAS	M	7,39	64,02	473,10	0,15	97,39

93186	SINAPI	VERGA MOLDADA IN LOCO EM CONCRETO PARA JANELAS COM ATÉ 1,5 M DE VÃO. AF_03/2016	FUES - FUNDAÇÕES E ESTRUTURAS	M	3,9	117,20	457,08	0,14	97,53
93196	SINAPI	CONTRAVERGA MOLDADA IN LOCO EM CONCRETO PARA VÃOS DE ATÉ 1,5 M DE COMPRIMENTO. AF_03/2016	FUES - FUNDAÇÕES E ESTRUTURAS	M	3,9	112,32	438,04	0,14	97,67
97667	SINAPI	ELETRODUTO FLEXÍVEL CORRUGADO, PEAD, DN 50 (1 1/2"), PARA REDE ENTERRADA DE DISTRIBUIÇÃO DE ENERGIA ELÉTRICA - FORNECIMENTO E INSTALAÇÃO. AF_12/2021	INEL - INSTALAÇÃO ELÉTRICA/ELETRIFICAÇÃO E ILUMINAÇÃO EXTERNA	M	38,59	11,17	431,05	0,13	97,80
90823	SINAPI	PORTA DE MADEIRA PARA PINTURA, SEMI-OCA (LEVE OU MÉDIA), 90X210CM, ESPESSURA DE 3,5CM, INCLUSO DOBRADIÇAS - FORNECIMENTO E INSTALAÇÃO. AF_12/2019	ESQV - ESQUADRIAS/FERRAGEN S/VIDROS	UN	1,0	426,71	426,71	0,13	97,93
91306	SINAPI	FECHADURA DE EMBUTIR PARA PORTAS INTERNAS, COMPLETA, ACABAMENTO PADRÃO MÉDIO, COM EXECUÇÃO DE FURO - FORNECIMENTO E INSTALAÇÃO. AF_12/2019	ESQV - ESQUADRIAS/FERRAGEN S/VIDROS	UN	2,0	204,03	408,06	0,13	98,06
93358	SINAPI	ESCAVAÇÃO MANUAL DE VALA COM PROFUNDIDADE MENOR OU IGUAL A 1,30 M. AF_02/2021	MOVT - MOVIMENTO DE TERRA	m³	5,02	81,14	407,32	0,13	98,19
97622	SINAPI	DEMOLIÇÃO DE ALVENARIA DE BLOCO FURADO, DE FORMA MANUAL, SEM REAPROVEITAMENTO. AF_12/2017	SERP - SERVIÇOS PRELIMINARES	m³	7,24	53,73	389,00	0,12	98,31
92775	SINAPI	ARMAÇÃO DE PILAR OU VIGA DE UMA ESTRUTURA CONVENCIONAL DE CONCRETO ARMADO EM UMA EDIFICAÇÃO TÉRREA OU SOBRADO UTILIZANDO AÇO CA-60 DE 5,0 MM - MONTAGEM. AF_12/2015	FUES - FUNDAÇÕES E ESTRUTURAS	KG	15,26	22,03	336,17	0,10	98,41
90821	SINAPI	PORTA DE MADEIRA PARA PINTURA, SEMI-OCA (LEVE OU MÉDIA), 70X210CM, ESPESSURA DE 3,5CM, INCLUSO DOBRADIÇAS - FORNECIMENTO E INSTALAÇÃO. AF_12/2019	ESQV - ESQUADRIAS/FERRAGEN S/VIDROS	UN	1,0	320,59	320,59	0,10	98,51
93128	SINAPI	PONTO DE ILUMINAÇÃO RESIDENCIAL INCLUINDO INTERRUPTOR SIMPLES, CAIXA ELÉTRICA, ELETRODUTO, CABO, RASGO, QUEBRA E CHUMBAMENTO (EXCLUINDO LUMINÁRIA E LÂMPADA). AF_01/2016	INEL - INSTALAÇÃO ELÉTRICA/ELETRIFICAÇÃO E ILUMINAÇÃO EXTERNA	UN	2,0	158,55	317,10	0,10	98,61
93188	SINAPI	VERGA MOLDADA IN LOCO EM CONCRETO PARA PORTAS COM ATÉ 1,5 M DE VÃO. AF_03/2016	FUES - FUNDAÇÕES E ESTRUTURAS	M	2,8	112,09	313,85	0,10	98,70
98107	SINAPI	CAIXA DE GORDURA SIMPLES (CAPACIDADE: 36 L), RETANGULAR, EM ALVENARIA COM BLOCOS DE CONCRETO, DIMENSÕES INTERNAS = 0,2X0,4 M, ALTURA INTERNA = 0,8 M. AF_12/2020	INHI - INSTALAÇÕES HIDROS SANITÁRIAS	UN	1,0	289,27	289,27	0,09	98,79
91939	SINAPI	CAIXA RETANGULAR 4" X 2" ALTA (2,00 M DO PISO), PVC, INSTALADA EM PAREDE - FORNECIMENTO E INSTALAÇÃO. AF_12/2015	INEL - INSTALAÇÃO ELÉTRICA/ELETRIFICAÇÃO E ILUMINAÇÃO EXTERNA	UN	10,0	28,54	285,40	0,09	98,88
90447	SINAPI	RASGO EM ALVENARIA PARA ELETRODUTOS COM DIAMETROS MENORES OU IGUAIS A 40 MM. AF_05/2015	INHI - INSTALAÇÕES HIDROS SANITÁRIAS	M	43,0	6,59	283,37	0,09	98,97

100852	SINAPI	CUBA DE EMBUTIR RETANGULAR DE AÇO INOXIDÁVEL, 56 X 33 X 12 CM - FORNECIMENTO E INSTALAÇÃO. AF_01/2020	INHI - INSTALAÇÕES HIDROS SANITÁRIAS	UN	1,0	274,96	274,96	0,09	99,05
103782	SINAPI	LUMINÁRIA TIPO PLAFON CIRCULAR, DE SOBREPOR, COM LED DE 12/13 W - FORNECIMENTO E INSTALAÇÃO. AF_03/2022	INEL - INSTALAÇÃO ELÉTRICA/ELETRIFICAÇÃO E ILUMINAÇÃO EXTERNA	UN	6,0	42,52	255,12	0,08	99,13
84084	SINAPI	APICOAMENTO MANUAL DE SUPERFÍCIE DE CONCRETO	REVE - REVESTIMENTO E TRATAMENTO DE SUPERFÍCIES	m²	30,75	8,19	251,84	0,08	99,21
100982	SINAPI	CARGA, MANOBRA E DESCARGA DE ENTULHO EM CAMINHÃO BASCULANTE 10 M³ - CARGA COM ESCAVADEIRA HIDRÁULICA (CAÇAMBA DE 0,80 M³ / 111 HP) E DESCARGA LIVRE (UNIDADE: M3). AF_07/2020	TRAN - TRANSPORTES, CARGAS E DESCARGAS	m³	21,83	11,24	245,36	0,08	99,29
100659	SINAPI	ALIZAR DE 5X1,5CM PARA PORTA FIXADO COM PREGOS, PADRÃO MÉDIO - FORNECIMENTO E INSTALAÇÃO. AF_12/2019	ESQV - ESQUADRIAS/FERRAGEN S/VIDROS	M	20,0	12,20	244,00	0,08	99,36
102214	SINAPI	PINTURA VERNIZ (INCOLOR) ALQUÍDICO EM MADEIRA, USO INTERNO, 2 DEMÃOS. AF_01/2021	PINT - PINTURAS	m²	10,08	21,35	215,20	0,07	99,43
93137	SINAPI	PONTO DE ILUMINAÇÃO RESIDENCIAL INCLUINDO INTERRUPTOR SIMPLES (2 MÓDULOS), CAIXA ELÉTRICA, ELETRODUTO, CABO, RASGO, QUEBRA E CHUMBAMENTO (EXCLUINDO LUMINÁRIA E LÂMPADA). AF_01/2016	INEL - INSTALAÇÃO ELÉTRICA/ELETRIFICAÇÃO E ILUMINAÇÃO EXTERNA	UN	1,0	190,01	190,01	0,06	99,49
89356	SINAPI	TUBO, PVC, SOLDÁVEL, DN 25MM, INSTALADO EM RAMAL OU SUB-RAMAL DE ÁGUA - FORNECIMENTO E INSTALAÇÃO. AF_12/2014	INHI - INSTALAÇÕES HIDROS SANITÁRIAS	M	6,83	24,45	166,99	0,05	99,54
90443	SINAPI	RASGO EM ALVENARIA PARA RAMAIS/ DISTRIBUIÇÃO COM DIAMETROS MENORES OU IGUAIS A 40 MM. AF_05/2015	INHI - INSTALAÇÕES HIDROS SANITÁRIAS	M	12,0	13,13	157,56	0,05	99,59
97641	SINAPI	REMOÇÃO DE FORRO DE GESSO, DE FORMA MANUAL, SEM REAPROVEITAMENTO. AF_12/2017	SERP - SERVIÇOS PRELIMINARES	m²	32,95	4,76	156,84	0,05	99,64
86878	SINAPI	VÁLVULA EM METAL CROMADO TIPO AMERICANA 3.1/2"X 1.1/2" PARA PIA - FORNECIMENTO E INSTALAÇÃO. AF_01/2020	INHI - INSTALAÇÕES HIDROS SANITÁRIAS	UN	1,0	134,30	134,30	0,04	99,68
97645	SINAPI	REMOÇÃO DE JANELAS, DE FORMA MANUAL, SEM REAPROVEITAMENTO. AF_12/2017	SERP - SERVIÇOS PRELIMINARES	m²	3,48	33,54	116,71	0,04	99,71
89987	SINAPI	REGISTRO DE GAVETA BRUTO, LATÃO, ROSCÁVEL, 3/4", COM ACABAMENTO E CANOPLA CROMADOS - FORNECIMENTO E INSTALAÇÃO. AF_08/2021	INHI - INSTALAÇÕES HIDROS SANITÁRIAS	UN	1,0	112,12	112,12	0,03	99,75
86910	SINAPI	TORNEIRA CROMADA TUBO MÓVEL, DE PAREDE, 1/2"OU 3/4", PARA PIA DE COZINHA, PADRÃO MÉDIO - FORNECIMENTO E INSTALAÇÃO. AF_01/2020	INHI - INSTALAÇÕES HIDROS SANITÁRIAS	UN	1,0	109,66	109,66	0,03	99,78
89712	SINAPI	TUBO PVC, SERIE NORMAL, ESGOTO PREDIAL, DN 50 MM, FORNECIDO E INSTALADO EM RAMAL DE DESCARGA OU RAMAL DE ESGOTO SANITÁRIO. AF_12/2014	INHI - INSTALAÇÕES HIDROS SANITÁRIAS	M	2,7	33,31	89,93	0,03	99,81

97644	SINAPI	REMOÇÃO DE PORTAS, DE FORMA MANUAL, SEM REAPROVEITAMENTO. AF_12/2017	SERP - SERVIÇOS PRELIMINARES	m²	10,08	8,82	88,90	0,03	99,84
93201	SINAPI	FIXAÇÃO (ENCUNHAMENTO) DE ALVENARIA DE VEDAÇÃO COM ARGAMASSA APLICADA COM COLHER. AF_03/2016	FUES - FUNDAÇÕES E ESTRUTURAS	M	8,67	6,70	58,08	0,02	99,86
89797	SINAPI	JUNÇÃO SIMPLES, PVC, SERIE NORMAL, ESGOTO PREDIAL, DN 100 X 100 MM, JUNTA ELÁSTICA, FORNECIDO E INSTALADO EM RAMAL DE DESCARGA OU RAMAL DE ESGOTO SANITÁRIO. AF_12/2014	INHI - INSTALAÇÕES HIDROS SANITÁRIAS	UN	1,0	57,59	57,59	0,02	99,87
97632	SINAPI	DEMOLIÇÃO DE RODAPÉ CERÂMICO, DE FORMA MANUAL, SEM REAPROVEITAMENTO. AF_12/2017	SERP - SERVIÇOS PRELIMINARES	M	21,85	2,47	53,96	0,02	99,89
91959	SINAPI	INTERRUPTOR SIMPLES (2 MÓDULOS), 10A/250V, INCLUINDO SUPORTE E PLACA - FORNECIMENTO E INSTALAÇÃO. AF_12/2015	INEL - INSTALAÇÃO ELÉTRICA/ELETRIFICAÇÃO E ILUMINAÇÃO EXTERNA	UN	1,0	48,16	48,16	0,01	99,91
89778	SINAPI	LUVA SIMPLES, PVC, SERIE NORMAL, ESGOTO PREDIAL, DN 100 MM, JUNTA ELÁSTICA, FORNECIDO E INSTALADO EM RAMAL DE DESCARGA OU RAMAL DE ESGOTO SANITÁRIO. AF_12/2014	INHI - INSTALAÇÕES HIDROS SANITÁRIAS	UN	2,0	22,69	45,38	0,01	99,92
90456	SINAPI	QUEBRA EM ALVENARIA PARA INSTALAÇÃO DE CAIXA DE TOMADA (4X4 OU 4X2). AF_05/2015	INHI - INSTALAÇÕES HIDROS SANITÁRIAS	UN	10,0	4,22	42,20	0,01	99,93
89366	SINAPI	JOELHO 90 GRAUS COM BUCHA DE LATÃO, PVC, SOLDÁVEL, DN 25MM, X 3/4"INSTALADO EM RAMAL OU SUB-RAMAL DE ÁGUA - FORNECIMENTO E INSTALAÇÃO. AF_12/2014	INHI - INSTALAÇÕES HIDROS SANITÁRIAS	UN	2,0	19,93	39,86	0,01	99,95
89746	SINAPI	JOELHO 45 GRAUS, PVC, SERIE NORMAL, ESGOTO PREDIAL, DN 100 MM, JUNTA ELÁSTICA, FORNECIDO E INSTALADO EM RAMAL DE DESCARGA OU RAMAL DE ESGOTO SANITÁRIO. AF_12/2014	INHI - INSTALAÇÕES HIDROS SANITÁRIAS	UN	1,0	29,12	29,12	0,01	99,95
89395	SINAPI	TE, PVC, SOLDÁVEL, DN 25MM, INSTALADO EM RAMAL OU SUB-RAMAL DE ÁGUA - FORNECIMENTO E INSTALAÇÃO. AF_12/2014	INHI - INSTALAÇÕES HIDROS SANITÁRIAS	UN	2,0	13,33	26,66	0,01	99,96
89731	SINAPI	JOELHO 90 GRAUS, PVC, SERIE NORMAL, ESGOTO PREDIAL, DN 50 MM, JUNTA ELÁSTICA, FORNECIDO E INSTALADO EM RAMAL DE DESCARGA OU RAMAL DE ESGOTO SANITÁRIO. AF_12/2014	INHI - INSTALAÇÕES HIDROS SANITÁRIAS	UN	2,0	12,70	25,40	0,01	99,97
89362	SINAPI	JOELHO 90 GRAUS, PVC, SOLDÁVEL, DN 25MM, INSTALADO EM RAMAL OU SUB-RAMAL DE ÁGUA - FORNECIMENTO E INSTALAÇÃO. AF_12/2014	INHI - INSTALAÇÕES HIDROS SANITÁRIAS	UN	2,0	9,50	19,00	0,01	99,98
97665	SINAPI	REMOÇÃO DE LUMINÁRIAS, DE FORMA MANUAL, SEM REAPROVEITAMENTO. AF_12/2017	SERP - SERVIÇOS PRELIMINARES	UN	12,0	1,22	14,64	0,00	99,98
89378	SINAPI	LUVA, PVC, SOLDÁVEL, DN 25MM, INSTALADO EM RAMAL OU SUB-RAMAL DE ÁGUA - FORNECIMENTO E INSTALAÇÃO. AF_12/2014	INHI - INSTALAÇÕES HIDROS SANITÁRIAS	UN	2,0	7,24	14,48	0,00	99,99
86883	SINAPI	SIFÃO DO TIPO FLEXÍVEL EM PVC 1 X 1.1/2 - FORNECIMENTO E INSTALAÇÃO. AF_01/2020	INHI - INSTALAÇÕES HIDROS SANITÁRIAS	UN	1,0	14,23	14,23	0,00	99,99

89383	SINAPI	ADAPTADOR CURTO COM BOLSA E ROSCA PARA REGISTRO, PVC, SOLDÁVEL, DN 25MM X 3/4", INSTALADO EM RAMAL OU SUB-RAMAL DE ÁGUA - FORNECIMENTO E INSTALAÇÃO. AF_12/2014	INHI - INSTALAÇÕES HIDROS SANITÁRIAS	UN	2,0	6,92	13,84	0,00	99,99
86884	SINAPI	ENGATE FLEXÍVEL EM PLÁSTICO BRANCO, 1/2"X 30CM - FORNECIMENTO E INSTALAÇÃO. AF_01/2020	INHI - INSTALAÇÕES HIDROS SANITÁRIAS	UN	1,0	10,16	10,16	0,00	100,00
97660	SINAPI	REMOÇÃO DE INTERRUPTORES/TOMADAS ELÉTRICAS, DE FORMA MANUAL, SEM REAPROVEITAMENTO. AF_12/2017	SERP - SERVIÇOS PRELIMINARES	UN	14,0	0,63	8,82	0,00	100,00

<b>Total sem BDI</b>	<b>256.435,26</b>
<b>Total do BDI</b>	<b>66.804,84</b>
<b>Total Geral</b>	<b>323.240,10</b>

## ANEXO V Composição do BDI

O cálculo do BDI foi realizado conforme fórmula a seguir, utilizando-se os percentuais indicados no Acórdão 2622/2013 do TCU para obras de construção de edifícios, e impostos do local de execução da obra:

$$BDI = \frac{(1 + AC + S + R + G)(1 + DF)(1 + L)}{(1 - I)} - 1$$

Onde:

AC: taxa de administração central;

S: taxa de seguros;

R: taxa de riscos;

G: taxa de garantias;

DF: taxa de despesas financeiras;

L: taxa de lucro / remuneração

I: taxa de incidência de impostos (PIS, COFINS, ISS, CPRB)

ITEM	SERVIÇO	% sobre PV	% sobre CD
1	ADMINISTRAÇÃO CENTRAL		5,50
2	SEGURO + GARANTIA		1,00
3	RISCO		1,27
4	DESPESA FINANCEIRA		1,39
5	LUCRO		8,96
6	PIS	0,65	
7	COFINS	3,00	
8	ISS	1,92	
9	CPRB	0,00	
<b>TOTAL DO BDI</b>			<b>26,08%</b>

\*O cálculo do percentual de ISS para incorporação no BDI foi realizado conforme fórmula

$$ISS = AM\% \times (1 - MT\%)$$

Onde:

AM: alíquota municipal;

MT: percentual do valor dos materiais.

ITEM	TIPOS DE INSUMOS	VALOR	(%)
A	VALOR DA OBRA SEM BDI	R\$ 256.435,26	100,00%
B	MATERIAIS	R\$ 158.082,14	61,65%
C	MÃO DE OBRA + EQUIPAMENTOS	R\$ 98.353,12	38,35%
D	ALÍQUOTA ISS PARA O MUNICÍPIO DE BALSAS - MA		5,00%
<b>ALÍQUOTA DO ISS APLICADO NO BDI</b>			<b>1,92%</b>



**ANEXO V**

## ANEXO VI Planilha Orçamentária Analítica

								12.420,38		
1			Seviços Preliminares							
1.1	Código	Banco	Descrição	Tipo	Und	Quant.	Valor Unit	Total		
Composição	97622	SINAPI	DEMOLIÇÃO DE ALVENARIA DE BLOCO FURADO, DE FORMA MANUAL, SEM REAPROVEITAMENTO. AF_12/2017	SERP - SERVIÇOS PRELIMINARES	m³	1,0000000	42,62	42,62		
Composição Auxiliar	88309	SINAPI	PEDREIRO COM ENCARGOS COMPLEMENTARES	SEDI - SERVIÇOS DIVERSOS	H	0,2250000	21,34	4,80		
Composição Auxiliar	88316	SINAPI	SERVENTE COM ENCARGOS COMPLEMENTARES	SEDI - SERVIÇOS DIVERSOS	H	2,3248000	16,27	37,82		
					MO sem LS	34,66	LS =>	0,00	MO com LS =>	34,66
					=>					
					Valor do BDI	11,11			Valor com BDI =>	53,73
					=>					
						<b>Quant. =&gt;</b>	<b>7,2400000</b>	<b>Preço Total =&gt;</b>	<b>389,00</b>	
1.2	Código	Banco	Descrição	Tipo	Und	Quant.	Valor Unit	Total		
Composição	97632	SINAPI	DEMOLIÇÃO DE RODAPÉ CERÂMICO, DE FORMA MANUAL, SEM REAPROVEITAMENTO. AF_12/2017	SERP - SERVIÇOS PRELIMINARES	M	1,0000000	1,96	1,96		
Composição Auxiliar	88256	SINAPI	AZULEJISTA OU LADRILHISTA COM ENCARGOS COMPLEMENTARES	SEDI - SERVIÇOS DIVERSOS	H	0,0293000	21,25	0,62		
Composição Auxiliar	88316	SINAPI	SERVENTE COM ENCARGOS COMPLEMENTARES	SEDI - SERVIÇOS DIVERSOS	H	0,0825000	16,27	1,34		
					MO sem LS	1,60	LS =>	0,00	MO com LS =>	1,60
					=>					
					Valor do BDI	0,51			Valor com BDI =>	2,47
					=>					



Quant. => 21,8500000 Preço Total => 53,96

1.3	Código	Banco	Descrição	Tipo	Und	Quant.	Valor Unit	Total
Composição	97634	SINAPI	DEMOLIÇÃO DE REVESTIMENTO CERÂMICO, DE FORMA MECANIZADA COM MARTELETE, SEM REAPROVEITAMENTO. AF_12/2017	SERP - SERVIÇOS PRELIMINARES	m²	1,0000000	9,28	9,28
Composição Auxiliar	5952	SINAPI	MARTELETE OU ROMPEDOR PNEUMÁTICO MANUAL, 28 KG, COM SILENCIADOR - CHI DIURNO. AF_07/2016	CHOR - CUSTOS HORÁRIOS DE MÁQUINAS E	CHI	0,0482000	17,71	0,85
Composição Auxiliar	5795	SINAPI	MARTELETE OU ROMPEDOR PNEUMÁTICO MANUAL, 28 KG, COM SILENCIADOR - CHP DIURNO. AF_07/2016	CHOR - CUSTOS HORÁRIOS DE MÁQUINAS E	CHP	0,0699000	19,50	1,36
Composição Auxiliar	88256	SINAPI	AZULEJISTA OU LADRILHISTA COM ENCARGOS COMPLEMENTARES	SEDI - SERVIÇOS DIVERSOS	H	0,1055000	21,25	2,24
Composição Auxiliar	88316	SINAPI	SERVENTE COM ENCARGOS COMPLEMENTARES	SEDI - SERVIÇOS DIVERSOS	H	0,2972000	16,27	4,83

MO sem LS 7,45 LS => 0,00 MO com LS => 7,45  
=>  
Valor do BDI 2,42 Valor com BDI => 11,70  
=>

Quant. => 47,5400000 Preço Total => 556,21

1.4	Código	Banco	Descrição	Tipo	Und	Quant.	Valor Unit	Total
Composição	97644	SINAPI	REMOÇÃO DE PORTAS, DE FORMA MANUAL, SEM REAPROVEITAMENTO. AF_12/2017	SERP - SERVIÇOS PRELIMINARES	m²	1,0000000	7,00	7,00
Composição Auxiliar	88309	SINAPI	PEDREIRO COM ENCARGOS COMPLEMENTARES	SEDI - SERVIÇOS DIVERSOS	H	0,1315000	21,34	2,80
Composição Auxiliar	88316	SINAPI	SERVENTE COM ENCARGOS COMPLEMENTARES	SEDI - SERVIÇOS DIVERSOS	H	0,2582000	16,27	4,20

MO sem LS 5,77 LS => 0,00 MO com LS => 5,77  
=>  
Valor do BDI 1,82 Valor com BDI => 8,82  
=>

Quant. => 10,0800000 Preço Total => 88,90

1.5	Código	Banco	Descrição	Tipo	Und	Quant.	Valor Unit	Total
Composição	97645	SINAPI	REMOÇÃO DE JANELAS, DE FORMA MANUAL, SEM REAPROVEITAMENTO. AF_12/2017	SERP - SERVIÇOS PRELIMINARES	m²	1,0000000	26,61	26,61
Composição Auxiliar	88309	SINAPI	PEDREIRO COM ENCARGOS COMPLEMENTARES	SEDI - SERVIÇOS DIVERSOS	H	0,3643000	21,34	7,77
Composição Auxiliar	88316	SINAPI	SERVENTE COM ENCARGOS COMPLEMENTARES	SEDI - SERVIÇOS DIVERSOS	H	0,7156000	16,27	11,64
Insumo	00041954	SINAPI	CABO DE AÇO GALVANIZADO, DIAMETRO 9,53 MM (3/8"), COM ALMA DE FIBRA 6 X 25 F	Material	KG	0,0984000	73,24	7,20

MO sem LS 16,00 LS => 0,00 MO com LS => 16,00

=>

Valor do BDI 6,93 Valor com BDI => 33,54

=>

Quant. => 3,4800000 Preço Total => 116,71

1.6	Código	Banco	Descrição	Tipo	Und	Quant.	Valor Unit	Total
Composição	97660	SINAPI	REMOÇÃO DE INTERRUPTORES/TOMADAS ELÉTRICAS, DE FORMA MANUAL, SEM REAPROVEITAMENTO. AF_12/2017	SERP - SERVIÇOS PRELIMINARES	UN	1,0000000	0,50	0,50
Composição Auxiliar	88264	SINAPI	ELETRICISTA COM ENCARGOS COMPLEMENTARES	SEDI - SERVIÇOS DIVERSOS	H	0,0095000	21,59	0,20
Composição Auxiliar	88316	SINAPI	SERVENTE COM ENCARGOS COMPLEMENTARES	SEDI - SERVIÇOS DIVERSOS	H	0,0187000	16,27	0,30

MO sem LS 0,41 LS => 0,00 MO com LS => 0,41

=>

Valor do BDI 0,13 Valor com BDI => 0,63

=>

Quant. => 14,0000000 Preço Total => 8,82

1.7	Código	Banco	Descrição	Tipo	Und	Quant.	Valor Unit	Total
-----	--------	-------	-----------	------	-----	--------	------------	-------

Composição	97665	SINAPI	REMOÇÃO DE LUMINÁRIAS, DE FORMA MANUAL, SEM REAPROVEITAMENTO. AF_12/2017	SERP - SERVIÇOS PRELIMINARES	UN	1,0000000	0,97	0,97	
Composição Auxiliar	88264	SINAPI	ELETRICISTA COM ENCARGOS COMPLEMENTARES	SEDI - SERVIÇOS DIVERSOS	H	0,0183000	21,59	0,39	
Composição Auxiliar	88316	SINAPI	SERVENTE COM ENCARGOS COMPLEMENTARES	SEDI - SERVIÇOS DIVERSOS	H	0,0359000	16,27	0,58	
				MO sem LS	0,80	LS =>	0,00	MO com LS =>	0,80
				=>					
				Valor do BDI	0,25			Valor com BDI =>	1,22
				=>					
						<b>Quant. =&gt;</b>	<b>12,0000000</b>	<b>Preço Total =&gt;</b>	<b>14,64</b>

1.8	Código	Banco	Descrição	Tipo	Und	Quant.	Valor Unit	Total	
Composição	84084	SINAPI	APICOAMENTO MANUAL DE SUPERFICIE DE CONCRETO	REVE - REVESTIMENTO E	m²	1,0000000	6,50	6,50	
Composição Auxiliar	88316	SINAPI	SERVENTE COM ENCARGOS COMPLEMENTARES	SEDI - SERVIÇOS DIVERSOS	H	0,4000000	16,27	6,50	
				MO sem LS	5,26	LS =>	0,00	MO com LS =>	5,26
				=>					
				Valor do BDI	1,69			Valor com BDI =>	8,19
				=>					
						<b>Quant. =&gt;</b>	<b>30,7500000</b>	<b>Preço Total =&gt;</b>	<b>251,84</b>

1.9	Código	Banco	Descrição	Tipo	Und	Quant.	Valor Unit	Total	
Composição	98524	SINAPI	LIMPEZA MANUAL DE VEGETAÇÃO EM TERRENO COM ENXADA.AF_05/2018	URBA - URBANIZAÇÃO	m²	1,0000000	2,31	2,31	
Composição Auxiliar	88441	SINAPI	JARDINEIRO COM ENCARGOS COMPLEMENTARES	SEDI - SERVIÇOS DIVERSOS	H	0,0718000	16,05	1,15	
Composição Auxiliar	88316	SINAPI	SERVENTE COM ENCARGOS COMPLEMENTARES	SEDI - SERVIÇOS DIVERSOS	H	0,0718000	16,27	1,16	
				MO sem LS	1,86	LS =>	0,00	MO com LS =>	1,86
				=>					
				Valor do BDI	0,60			Valor com BDI =>	2,91
				=>					

Quant. =&gt; 571,210000 Preço Total =&gt; 1.662,22

1.10	Código	Banco	Descrição	Tipo	Und	Quant.	Valor Unit	Total
Composição	73847/002	SINAPI	ALUGUEL CONTAINER/ESCRIT/WC C/1 VASO/1 LAV/1 MIC/4 CHUV LARG =2,20M COMPR=6,20M ALT=2,50M CHAPA ACO NERV TRAPEZ FORROC/ ISOL TERMO-ACUST CHASSIS REFORC PISO COMPENS NAVAL INCL INST ELETR/HIDRO-SANIT EXCL TRANSP/CARGA/DESCARGA	CANT - CANTEIRO DE OBRAS	MES	1,0000000	894,40	894,40
Insumo	00010420	SINAPI	BACIA SANITARIA (VASO) CONVENCIONAL, DE LOUCA BRANCA, SIFAO APARENTE, SAIDA VERTICAL (SEM ASSENTO)	Material	UN	0,1000000	184,95	18,49
Insumo	00007608	SINAPI	DUCHA / CHUVEIRO PLASTICO SIMPLES, 5 ", BRANCO, PARA ACOPLAR EM HASTE 1/2 ", AGUA FRIA	Material	UN	0,4000000	13,37	5,34
Insumo	00010425	SINAPI	LAVATORIO DE LOUCA BRANCA, SUSPENSO (SEM COLUNA), DIMENSOES *40 X 30* CM	Material	UN	0,1000000	83,73	8,37
Insumo	00010775	SINAPI	LOCACAO DE CONTAINER 2,30 X 6,00 M, ALT. 2,50 M, COM 1 SANITARIO, PARA ESCRITORIO, COMPLETO, SEM DIVISORIAS INTERNAS (NAO INCLUI MOBILIZACAO/DESMOBILIZACAO)	Equipamento	MES	1,0000000	830,00	830,00
Insumo	00010432	SINAPI	MICTORIO INDICUDUAL, SIFONADO, LOUCA BRANCA, SEM COMPLEMENTOS	Material	UN	0,1000000	322,01	32,20

MO sem LS 0,00 LS =&gt; 0,00 MO com LS =&gt; 0,00

=&gt;

Valor do BDI 233,25 Valor com BDI =&gt; 1.127,65

=&gt;

Quant. =&gt; 3,0000000 Preço Total =&gt; 3.382,95

1.11	Código	Banco	Descrição	Tipo	Und	Quant.	Valor Unit	Total
------	--------	-------	-----------	------	-----	--------	------------	-------

Composição	93593	SINAPI	TRANSPORTE COM CAMINHÃO BASCULANTE DE 14 M³, EM VIA URBANA PAVIMENTADA, ADICIONAL PARA DMT EXCEDENTE A 30 KM (UNIDADE: M3XKM). AF_07/2020	TRAN - TRANSPORTES, CARGAS E DESCARGAS	M3XKM	1,0000000	0,87	0,87
Composição Auxiliar	89876	SINAPI	CAMINHÃO BASCULANTE 14 M3, COM CAVALO MECÂNICO DE CAPACIDADE MÁXIMA DE TRAÇÃO COMBINADO DE 36000 KG, POTÊNCIA 286 CV, INCLUSIVE SEMIREBOQUE COM CAÇAMBA METÁLICA - CHP DIURNO. AF_12/2014	CHOR - CUSTOS HORÁRIOS DE MÁQUINAS E EQUIPAMENTOS	CHP	0,0024000	337,66	0,81
Composição Auxiliar	89877	SINAPI	CAMINHÃO BASCULANTE 14 M3, COM CAVALO MECÂNICO DE CAPACIDADE MÁXIMA DE TRAÇÃO COMBINADO DE 36000 KG, POTÊNCIA 286 CV, INCLUSIVE SEMIREBOQUE COM CAÇAMBA METÁLICA - CHI DIURNO. AF_12/2014	CHOR - CUSTOS HORÁRIOS DE MÁQUINAS E EQUIPAMENTOS	CHI	0,0010000	60,56	0,06

MO sem LS 0,04 LS => 0,00 MO com LS => 0,04  
=>  
Valor do BDI 0,22 Valor com BDI => 1,09  
=>

**Quant. => 556,9300000 Preço Total => 607,05**

1.12	Código	Banco	Descrição	Tipo	Und	Quant.	Valor Unit	Total
Composição	100982	SINAPI	CARGA, MANOBRA E DESCARGA DE ENTULHO EM CAMINHÃO BASCULANTE 10 M³ - CARGA COM ESCAVADEIRA HIDRÁULICA (CAÇAMBA DE 0,80 M³ / 111 HP) E DESCARGA LIVRE (UNIDADE: M3). AF_07/2020	TRAN - TRANSPORTES, CARGAS E DESCARGAS	m³	1,0000000	8,92	8,92
Composição Auxiliar	5631	SINAPI	ESCAVADEIRA HIDRÁULICA SOBRE ESTEIRAS, CAÇAMBA 0,80 M3, PESO OPERACIONAL 17 T, POTENCIA BRUTA 111 HP - CHP DIURNO. AF_06/2014	CHOR - CUSTOS HORÁRIOS DE MÁQUINAS E EQUIPAMENTOS	CHP	0,0083000	218,51	1,81

Composição Auxiliar	91387	SINAPI	CAMINHÃO BASCULANTE 10 M3, TRUCADO CABINE SIMPLES, PESO BRUTO TOTAL 23.000 KG, CARGA ÚTIL MÁXIMA 15.935 KG, DISTÂNCIA ENTRE EIXOS 4,80 M, POTÊNCIA 230 CV INCLUSIVE CAÇAMBA METÁLICA - CHI DIURNO. AF_06/2014	CHOR - CUSTOS HORÁRIOS DE MÁQUINAS E EQUIPAMENTOS	CHI	0,0138000	54,16	0,74	
Composição Auxiliar	91386	SINAPI	CAMINHÃO BASCULANTE 10 M3, TRUCADO CABINE SIMPLES, PESO BRUTO TOTAL 23.000 KG, CARGA ÚTIL MÁXIMA 15.935 KG, DISTÂNCIA ENTRE EIXOS 4,80 M, POTÊNCIA 230 CV INCLUSIVE CAÇAMBA METÁLICA - CHP DIURNO. AF_06/2014	CHOR - CUSTOS HORÁRIOS DE MÁQUINAS E EQUIPAMENTOS	CHP	0,0198000	280,99	5,56	
Composição Auxiliar	5632	SINAPI	ESCAVADEIRA HIDRÁULICA SOBRE ESTEIRAS, CAÇAMBA 0,80 M3, PESO OPERACIONAL 17 T, POTENCIA BRUTA 111 HP - CHI DIURNO. AF_06/2014	CHOR - CUSTOS HORÁRIOS DE MÁQUINAS E EQUIPAMENTOS	CHI	0,0105000	77,49	0,81	
				MO sem LS =>	0,93	LS =>	0,00	MO com LS =>	0,93
				Valor do BDI =>	2,32			Valor com BDI =>	11,24
						<b>Quant. =&gt;</b>	<b>21,8300000</b>	<b>Preço Total =&gt;</b>	<b>245,36</b>

1.13	Código	Banco	Descrição	Tipo	Und	Quant.	Valor Unit	Total
Composição	97914	SINAPI	TRANSPORTE COM CAMINHÃO BASCULANTE DE 6 M³, EM VIA URBANA PAVIMENTADA, DMT ATÉ 30 KM (UNIDADE: M3XKM). AF_07/2020	TRAN - TRANSPORTES, CARGAS E DESCARGAS	M3XKM	1,0000000	2,86	2,86
Composição Auxiliar	67827	SINAPI	CAMINHÃO BASCULANTE 6 M3 TOCO, PESO BRUTO TOTAL 16.000 KG, CARGA ÚTIL MÁXIMA 11.130 KG, DISTÂNCIA ENTRE EIXOS 5,36 M, POTÊNCIA 185 CV, INCLUSIVE CAÇAMBA METÁLICA - CHI DIURNO. AF_06/2014	CHOR - CUSTOS HORÁRIOS DE MÁQUINAS E EQUIPAMENTOS	CHI	0,0060000	46,56	0,27

Composição Auxiliar	67826	SINAPI	CAMINHÃO BASCULANTE 6 M3 TOCO, PESO BRUTO TOTAL 16.000 KG, CARGA ÚTIL MÁXIMA 11.130 KG, DISTÂNCIA ENTRE EIXOS 5,36 M, POTÊNCIA 185 CV, INCLUSIVE CAÇAMBA METÁLICA - CHP DIURNO. AF_06/2014	CHOR - CUSTOS HORÁRIOS DE MÁQUINAS E EQUIPAMENTOS	CHP	0,0139000	187,02	2,59
---------------------	-------	--------	--	---	-----	-----------	--------	------

MO sem LS 0,31 LS => 0,00 MO com LS => 0,31  
=>

Valor do BDI 0,74 Valor com BDI => 3,60  
=>

**Quant. => 545,7500000 Preço Total => 1.964,70**

1.14	Código	Banco	Descrição	Tipo	Und	Quant.	Valor Unit	Total
Composição	97083	SINAPI	COMPACTAÇÃO MECÂNICA DE SOLO PARA EXECUÇÃO DE RADIER, PISO DE CONCRETO OU LAJE SOBRE SOLO, COM COMPACTADOR DE SOLOS A PERCUSSÃO. AF_09/2021	FUES - FUNDAÇÕES E ESTRUTURAS	m²	1,0000000	2,60	2,60
Composição Auxiliar	95265	SINAPI	COMPACTADOR DE SOLOS DE PERCUSÃO (SOQUETE) COM MOTOR A GASOLINA, POTÊNCIA 3 CV - CHI DIURNO. AF_09/2016	CHOR - CUSTOS HORÁRIOS DE MÁQUINAS E EQUIPAMENTOS	CHI	0,0420000	0,75	0,03
Composição Auxiliar	95264	SINAPI	COMPACTADOR DE SOLOS DE PERCUSÃO (SOQUETE) COM MOTOR A GASOLINA, POTÊNCIA 3 CV - CHP DIURNO. AF_09/2016	CHOR - CUSTOS HORÁRIOS DE MÁQUINAS E EQUIPAMENTOS	CHP	0,0250000	7,05	0,17
Composição Auxiliar	88309	SINAPI	PEDREIRO COM ENCARGOS COMPLEMENTARES	SEDI - SERVIÇOS DIVERSOS	H	0,0450000	21,34	0,96
Composição Auxiliar	88316	SINAPI	SERVENTE COM ENCARGOS COMPLEMENTARES	SEDI - SERVIÇOS DIVERSOS	H	0,0890000	16,27	1,44

MO sem LS 1,98 LS => 0,00 MO com LS => 1,98  
=>

Valor do BDI 0,67 Valor com BDI => 3,27  
=>

**Quant. => 571,2100000 Preço Total => 1.867,85**

1.15	Código	Banco	Descrição	Tipo	Und	Quant.	Valor Unit	Total	
Composição	97641	SINAPI	REMOÇÃO DE FORRO DE GESSO, DE FORMA MANUAL, SEM REAPROVEITAMENTO. AF_12/2017	SERP - SERVIÇOS PRELIMINARES	m²	1,0000000	3,78	3,78	
Composição Auxiliar	88269	SINAPI	GESSEIRO COM ENCARGOS COMPLEMENTARES	SEDI - SERVIÇOS DIVERSOS	H	0,0713000	21,20	1,51	
Composição Auxiliar	88316	SINAPI	SERVENTE COM ENCARGOS COMPLEMENTARES	SEDI - SERVIÇOS DIVERSOS	H	0,1401000	16,27	2,27	
				MO sem LS	3,12	LS =>	0,00	MO com LS =>	3,12
				=>					
				Valor do BDI	0,98			Valor com BDI =>	4,76
				=>					
						<b>Quant. =&gt;</b>	<b>32,9500000</b>	<b>Preço Total =&gt;</b>	<b>156,84</b>

1.16	Código	Banco	Descrição	Tipo	Und	Quant.	Valor Unit	Total
Composição	74209/001	SINAPI	PLACA DE OBRA EM CHAPA DE ACO GALVANIZADO	CANT - CANTEIRO DE OBRAS	m²	1,0000000	556,97	556,97
Composição Auxiliar	94962	SINAPI	CONCRETO MAGRO PARA LASTRO, TRAÇO 1:4,5:4,5 (EM MASSA SECA DE CIMENTO/ AREIA MÉDIA/ BRITA 1) - PREPARO MECÂNICO COM BETONEIRA 400 L. AF_05/2021	FUES - FUNDAÇÕES E ESTRUTURAS	m³	0,0100000	359,22	3,59
Composição Auxiliar	88262	SINAPI	CARPINTEIRO DE FORMAS COM ENCARGOS COMPLEMENTARES	SEDI - SERVIÇOS DIVERSOS	H	1,0000000	21,08	21,08
Composição Auxiliar	88316	SINAPI	SERVENTE COM ENCARGOS COMPLEMENTARES	SEDI - SERVIÇOS DIVERSOS	H	2,0000000	16,27	32,54
Insumo	00004813	SINAPI	PLACA DE OBRA (PARA CONSTRUCAO CIVIL) EM CHAPA GALVANIZADA *N. 22*, ADESIVADA, DE *2,4 X 1,2* M (SEM POSTES PARA FIXACAO)	Material	m²	1,0000000	445,00	445,00
Insumo	00004491	SINAPI	PONTALETE *7,5 X 7,5* CM EM PINUS, MISTA OU EQUIVALENTE DA REGIAO - BRUTA	Material	M	4,0000000	11,01	44,04



Insumo	00005075	SINAPI	PREGO DE ACO POLIDO COM CABECA 18 X 30 (2 3/4 X 10)	Material	KG	0,1100000	24,29	2,67	
Insumo	00004417	SINAPI	SARRAFO NAO APARELHADO *2,5 X 7* CM, EM MACARANDUBA, ANGELIM OU EQUIVALENTE DA REGIAO - BRUTA	Material	M	1,0000000	8,05	8,05	
				MO sem LS	44,82	LS =>	0,00	MO com LS =>	44,82
				=>					
				Valor do BDI	145,25			Valor com BDI =>	702,22
				=>					
						<b>Quant. =&gt;</b>	<b>1,5000000</b>	<b>Preço Total =&gt;</b>	<b>1.053,33</b>

<b>2</b>			<b>Movimento de terra</b>					<b>1.117,62</b>	
<b>2.1</b>	<b>Código</b>	<b>Banco</b>	<b>Descrição</b>	<b>Tipo</b>	<b>Und</b>	<b>Quant.</b>	<b>Valor Unit</b>	<b>Total</b>	
Composição	93358	SINAPI	ESCAVAÇÃO MANUAL DE VALA COM PROFUNDIDADE MENOR OU IGUAL A 1,30 M. AF_02/2021	MOVT - MOVIMENTO DE TERRA	m³	1,0000000	64,36	64,36	
Composição Auxiliar	88316	SINAPI	SERVENTE COM ENCARGOS COMPLEMENTARES	SEDI - SERVIÇOS DIVERSOS	H	3,9560000	16,27	64,36	
				MO sem LS	52,06	LS =>	0,00	MO com LS =>	52,06
				=>					
				Valor do BDI	16,78			Valor com BDI =>	81,14
				=>					
						<b>Quant. =&gt;</b>	<b>5,0200000</b>	<b>Preço Total =&gt;</b>	<b>407,32</b>

<b>2.2</b>	<b>Código</b>	<b>Banco</b>	<b>Descrição</b>	<b>Tipo</b>	<b>Und</b>	<b>Quant.</b>	<b>Valor Unit</b>	<b>Total</b>	
Composição	96995	SINAPI	REATERRO MANUAL APILOADO COM SOQUETE. AF_10/2017	MOVT - MOVIMENTO DE TERRA	m³	1,0000000	39,02	39,02	
Composição Auxiliar	88316	SINAPI	SERVENTE COM ENCARGOS COMPLEMENTARES	SEDI - SERVIÇOS DIVERSOS	H	2,3986000	16,27	39,02	
				MO sem LS	31,56	LS =>	0,00	MO com LS =>	31,56
				=>					
				Valor do BDI	10,17			Valor com BDI =>	49,19
				=>					
						<b>Quant. =&gt;</b>	<b>14,4400000</b>	<b>Preço Total =&gt;</b>	<b>710,30</b>

3								7.799,03
3.1	Código	Banco	Superestrutura Descrição	Tipo	Und	Quant.	Valor Unit	Total
Composição	92269	SINAPI	FABRICAÇÃO DE FÔRMA PARA PILARES E ESTRUTURAS SIMILARES, EM MADEIRA SERRADA, E=25 MM. AF_09/2020	FUES - FUNDAÇÕES E ESTRUTURAS	m²	1,0000000	238,10	238,10
Composição Auxiliar	91692	SINAPI	SERRA CIRCULAR DE BANCADA COM MOTOR ELÉTRICO POTÊNCIA DE 5HP, COM COIFA PARA DISCO 10" - CHP DIURNO. AF_08/2015	CHOR - CUSTOS HORÁRIOS DE MÁQUINAS E EQUIPAMENTOS	CHP	0,0500000	18,89	0,94
Composição Auxiliar	91693	SINAPI	SERRA CIRCULAR DE BANCADA COM MOTOR ELÉTRICO POTÊNCIA DE 5HP, COM COIFA PARA DISCO 10" - CHI DIURNO. AF_08/2015	CHOR - CUSTOS HORÁRIOS DE MÁQUINAS E EQUIPAMENTOS	CHI	0,2010000	17,83	3,58
Composição Auxiliar	88239	SINAPI	AJUDANTE DE CARPINTEIRO COM ENCARGOS COMPLEMENTARES	SEDI - SERVIÇOS DIVERSOS	H	0,1430000	16,52	2,36
Composição Auxiliar	88262	SINAPI	CARPINTEIRO DE FORMAS COM ENCARGOS COMPLEMENTARES	SEDI - SERVIÇOS DIVERSOS	H	0,6070000	21,08	12,79
Insumo	00005068	SINAPI	PREGO DE ACO POLIDO COM CABECA 17 X 21 (2 X 11)	Material	KG	0,0860000	24,29	2,08
Insumo	00004517	SINAPI	SARRAFO *2,5 X 7,5* CM EM PINUS, MISTA OU EQUIVALENTE DA REGIAO - BRUTA	Material	M	4,4320000	3,85	17,06
Insumo	00006189	SINAPI	TABUA NAO APARELHADA *2,5 X 30* CM, EM MACARANDUBA, ANGELIM OU EQUIVALENTE DA REGIAO - BRUTA	Material	M	6,5300000	30,52	199,29

MO sem LS 16,70 LS => 0,00 MO com LS => 16,70

=>

Valor do BDI 62,09 Valor com BDI => 300,19

=>

Quant. => 7,2400000 Preço Total => 2.173,37

3.2	Código	Banco	Descrição	Tipo	Und	Quant.	Valor Unit	Total
Composição	102476	SINAPI	CONCRETO FCK = 25MPA, TRAÇO 1:2,2:2,5 (EM MASSA SECA DE CIMENTO/ AREIA MÉDIA/ SEIXO ROLADO) - PREPARO MECÂNICO COM BETONEIRA 400 L. AF_05/2021	FUES - FUNDAÇÕES E ESTRUTURAS	m³	1,0000000	606,87	606,87

Composição Auxiliar	88830	SINAPI	BETONEIRA CAPACIDADE NOMINAL DE 400 L, CAPACIDADE DE MISTURA 280 L, MOTOR ELÉTRICO TRIFÁSICO POTÊNCIA DE 2 CV, SEM CARREGADOR - CHP DIURNO. AF_10/2014	CHOR - CUSTOS HORÁRIOS DE MÁQUINAS E EQUIPAMENTOS	CHP	0,7320000	1,73	1,26
Composição Auxiliar	88831	SINAPI	BETONEIRA CAPACIDADE NOMINAL DE 400 L, CAPACIDADE DE MISTURA 280 L, MOTOR ELÉTRICO TRIFÁSICO POTÊNCIA DE 2 CV, SEM CARREGADOR - CHI DIURNO. AF_10/2014	CHOR - CUSTOS HORÁRIOS DE MÁQUINAS E EQUIPAMENTOS	CHI	0,6902000	0,41	0,28
Composição Auxiliar	88377	SINAPI	OPERADOR DE BETONEIRA ESTACIONÁRIA/MISTURADOR COM ENCARGOS COMPLEMENTARES	SEDI - SERVIÇOS DIVERSOS	H	1,4222000	17,34	24,66
Composição Auxiliar	88316	SINAPI	SERVENTE COM ENCARGOS COMPLEMENTARES	SEDI - SERVIÇOS DIVERSOS	H	2,2483000	16,27	36,57
Insumo	00000370	SINAPI	AREIA MEDIA - POSTO JAZIDA/FORNECEDOR (RETIRADO NA JAZIDA, SEM TRANSPORTE)	Material	m³	0,7277000	67,50	49,11
Insumo	00001379	SINAPI	CIMENTO PORTLAND COMPOSTO CP II-32	Material	KG	381,6832000	0,92	351,14
Insumo	00004734	SINAPI	SEIXO ROLADO PARA APLICACAO EM CONCRETO (POSTO PEDREIRA/FORNECEDOR, SEM FRETE)	Material	m³	0,5890000	244,24	143,85

MO sem LS 51,15 LS => 0,00 MO com LS => 51,15  
=>  
Valor do BDI 158,27 Valor com BDI => 765,14  
=>

**Quant. => 1,8400000 Preço Total => 1.407,85**

3.3	Código	Banco	Descrição	Tipo	Und	Quant.	Valor Unit	Total
Composição	103670	SINAPI	LANÇAMENTO COM USO DE BALDES, ADENSAMENTO E ACABAMENTO DE CONCRETO EM ESTRUTURAS. AF_02/2022	FUES - FUNDAÇÕES E ESTRUTURAS	m³	1,0000000	226,49	226,49
Composição Auxiliar	90586	SINAPI	VIBRADOR DE IMERSÃO, DIÂMETRO DE PONTEIRA 45MM, MOTOR ELÉTRICO TRIFÁSICO POTÊNCIA DE 2 CV - CHP DIURNO. AF_06/2015	CHOR - CUSTOS HORÁRIOS DE MÁQUINAS E EQUIPAMENTOS	CHP	1,0420000	1,33	1,38

Composição Auxiliar	90587	SINAPI	VIBRADOR DE IMERSÃO, DIÂMETRO DE PONTEIRA 45MM, MOTOR ELÉTRICO TRIFÁSICO POTÊNCIA DE 2 CV - CHI DIURNO. AF_06/2015	CHOR - CUSTOS HORÁRIOS DE MÁQUINAS E EQUIPAMENTOS	CHI	1,4170000	0,56	0,79	
Composição Auxiliar	88309	SINAPI	PEDREIRO COM ENCARGOS COMPLEMENTARES	SEDI - SERVIÇOS DIVERSOS	H	2,4590000	21,34	52,47	
Composição Auxiliar	88262	SINAPI	CARPINTEIRO DE FORMAS COM ENCARGOS COMPLEMENTARES	SEDI - SERVIÇOS DIVERSOS	H	2,4590000	21,08	51,83	
Composição Auxiliar	88316	SINAPI	SERVENTE COM ENCARGOS COMPLEMENTARES	SEDI - SERVIÇOS DIVERSOS	H	7,3770000	16,27	120,02	
				MO sem LS	185,79	LS =>	0,00	MO com LS =>	185,79
				=>					
				Valor do BDI	59,06			Valor com BDI =>	285,55
				=>					
						<b>Quant. =&gt;</b>	<b>1,8400000</b>	<b>Preço Total =&gt;</b>	<b>525,41</b>

3.4	Código	Banco	Descrição	Tipo	Und	Quant.	Valor Unit	Total
Composição	92775	SINAPI	ARMAÇÃO DE PILAR OU VIGA DE UMA ESTRUTURA CONVENCIONAL DE CONCRETO ARMADO EM UMA EDIFICAÇÃO TÉRREA OU SOBRADO UTILIZANDO AÇO CA-60 DE 5,0 MM - MONTAGEM. AF_12/2015	FUES - FUNDAÇÕES E ESTRUTURAS	KG	1,0000000	17,48	17,48
Composição Auxiliar	92791	SINAPI	CORTE E DOBRA DE AÇO CA-60, DIÂMETRO DE 5,0 MM, UTILIZADO EM ESTRUTURAS DIVERSAS, EXCETO LAJES. AF_12/2015	FUES - FUNDAÇÕES E ESTRUTURAS	KG	1,0000000	11,32	11,32
Composição Auxiliar	88238	SINAPI	AJUDANTE DE ARMADOR COM ENCARGOS COMPLEMENTARES	SEDI - SERVIÇOS DIVERSOS	H	0,0367000	15,87	0,58
Composição Auxiliar	88245	SINAPI	ARMADOR COM ENCARGOS COMPLEMENTARES	SEDI - SERVIÇOS DIVERSOS	H	0,2245000	21,20	4,75
Insumo	00043132	SINAPI	ARAME RECOZIDO 16 BWG, D = 1,65 MM (0,016 KG/M) OU 18 BWG, D = 1,25 MM (0,01 KG/M)	Material	KG	0,0250000	23,15	0,57

Insumo	00039017	SINAPI	ESPACADOR / DISTANCIADOR CIRCULAR COM ENTRADA LATERAL, EM PLASTICO, PARA VERGALHAO *4,2 A 12,5* MM, COBRIMENTO 20 MM	Material	UN	1,1900000	0,22	0,26	
				MO sem LS	6,00	LS =>	0,00	MO com LS =>	6,00
				=>					
				Valor do BDI	4,55			Valor com BDI =>	22,03
				=>					
						<b>Quant. =&gt;</b>	<b>15,2600000</b>	<b>Preço Total =&gt;</b>	<b>336,17</b>

3.5	Código	Banco	Descrição	Tipo	Und	Quant.	Valor Unit	Total
Composição	92777	SINAPI	ARMAÇÃO DE PILAR OU VIGA DE UMA ESTRUTURA CONVENCIONAL DE CONCRETO ARMADO EM UMA EDIFICAÇÃO TÉRREA OU SOBRADO UTILIZANDO AÇO CA-50 DE 8,0 MM - MONTAGEM. AF_12/2015	FUES - FUNDAÇÕES E ESTRUTURAS	KG	1,0000000	15,35	15,35
Composição Auxiliar	92793	SINAPI	CORTE E DOBRA DE AÇO CA-50, DIÂMETRO DE 8,0 MM, UTILIZADO EM ESTRUTURAS DIVERSAS, EXCETO LAJES. AF_12/2015	FUES - FUNDAÇÕES E ESTRUTURAS	KG	1,0000000	11,59	11,59
Composição Auxiliar	88238	SINAPI	AJUDANTE DE ARMADOR COM ENCARGOS COMPLEMENTARES	SEDI - SERVIÇOS DIVERSOS	H	0,0209000	15,87	0,33
Composição Auxiliar	88245	SINAPI	ARMADOR COM ENCARGOS COMPLEMENTARES	SEDI - SERVIÇOS DIVERSOS	H	0,1278000	21,20	2,70
Insumo	00043132	SINAPI	ARAME RECOZIDO 16 BWG, D = 1,65 MM (0,016 KG/M) OU 18 BWG, D = 1,25 MM (0,01 KG/M)	Material	KG	0,0250000	23,15	0,57
Insumo	00039017	SINAPI	ESPACADOR / DISTANCIADOR CIRCULAR COM ENTRADA LATERAL, EM PLASTICO, PARA VERGALHAO *4,2 A 12,5* MM, COBRIMENTO 20 MM	Material	UN	0,7430000	0,22	0,16

				MO sem LS	2,99	LS =>	0,00	MO com LS =>	2,99
				=>					
				Valor do BDI	4,00			Valor com BDI =>	19,35
				=>					

Quant. =&gt; 38,200000 Preço Total =&gt; 739,17

3.6	Código	Banco	Descrição	Tipo	Und	Quant.	Valor Unit	Total	
Composição	94968	SINAPI	CONCRETO MAGRO PARA LASTRO, TRAÇO 1:4,5:4,5 (EM MASSA SECA DE CIMENTO/ AREIA MÉDIA/ BRITA 1) - PREPARO MECÂNICO COM BETONEIRA 600 L. AF_05/2021	FUES - FUNDAÇÕES E ESTRUTURAS	m³	1,0000000	357,81	357,81	
Composição Auxiliar	89225	SINAPI	BETONEIRA CAPACIDADE NOMINAL DE 600 L, CAPACIDADE DE MISTURA 360 L, MOTOR ELÉTRICO TRIFÁSICO POTÊNCIA DE 4 CV, SEM CARREGADOR - CHP DIURNO. AF_11/2014	CHOR - CUSTOS HORÁRIOS DE MÁQUINAS E EQUIPAMENTOS	CHP	0,6853000	5,21	3,57	
Composição Auxiliar	89226	SINAPI	BETONEIRA CAPACIDADE NOMINAL DE 600 L, CAPACIDADE DE MISTURA 360 L, MOTOR ELÉTRICO TRIFÁSICO POTÊNCIA DE 4 CV, SEM CARREGADOR - CHI DIURNO. AF_11/2014	CHOR - CUSTOS HORÁRIOS DE MÁQUINAS E EQUIPAMENTOS	CHI	0,6462000	1,70	1,09	
Composição Auxiliar	88377	SINAPI	OPERADOR DE BETONEIRA ESTACIONÁRIA/MISTURADOR COM ENCARGOS COMPLEMENTARES	SEDI - SERVIÇOS DIVERSOS	H	1,3315000	17,34	23,08	
Composição Auxiliar	88316	SINAPI	SERVENTE COM ENCARGOS COMPLEMENTARES	SEDI - SERVIÇOS DIVERSOS	H	2,1058000	16,27	34,26	
Insumo	00000370	SINAPI	AREIA MEDIA - POSTO JAZIDA/FORNECEDOR (RETIRADO NA JAZIDA, SEM TRANSPORTE)	Material	m³	0,8325000	67,50	56,19	
Insumo	00001379	SINAPI	CIMENTO PORTLAND COMPOSTO CP II-32	Material	KG	213,4531000	0,92	196,37	
Insumo	00004721	SINAPI	PEDRA BRITADA N. 1 (9,5 a 19 MM) POSTO PEDREIRA/FORNECEDOR, SEM FRETE	Material	m³	0,5821000	74,30	43,25	
				MO sem LS	47,90	LS =>	0,00	MO com LS =>	47,90
				=>					
				Valor do BDI	93,31			Valor com BDI =>	451,12
				=>					
						<b>Quant. =&gt;</b>	<b>1,9300000</b>	<b>Preço Total =&gt;</b>	<b>870,66</b>

3.7	Código	Banco	Descrição	Tipo	Und	Quant.	Valor Unit	Total
Composição	100763	SINAPI	VIGA METÁLICA EM PERFIL LAMINADO OU SOLDADO EM AÇO ESTRUTURAL, COM CONEXÕES PARAFUSADAS, INCLUSOS MÃO DE OBRA, TRANSPORTE E IÇAMENTO UTILIZANDO GUINDASTE - FORNECIMENTO E INSTALAÇÃO. AF_01/2020_P	FUES - FUNDAÇÕES E ESTRUTURAS	KG	1,0000000	17,32	17,32
Composição Auxiliar	93287	SINAPI	GUINDASTE HIDRÁULICO AUTOPROPELIDO, COM LANÇA TELESCÓPICA 40 M, CAPACIDADE MÁXIMA 60 T, POTÊNCIA 260 KW - CHP DIURNO. AF_03/2016	CHOR - CUSTOS HORÁRIOS DE MÁQUINAS E EQUIPAMENTOS	CHP	0,0041000	318,12	1,30
Composição Auxiliar	93288	SINAPI	GUINDASTE HIDRÁULICO AUTOPROPELIDO, COM LANÇA TELESCÓPICA 40 M, CAPACIDADE MÁXIMA 60 T, POTÊNCIA 260 KW - CHI DIURNO. AF_03/2016	CHOR - CUSTOS HORÁRIOS DE MÁQUINAS E EQUIPAMENTOS	CHI	0,0038000	156,19	0,59
Composição Auxiliar	100716	SINAPI	JATEAMENTO ABRASIVO COM GRANALHA DE AÇO EM PERFIL METÁLICO EM FÁBRICA. AF_01/2020	PINT - PINTURAS	m²	0,0358000	27,86	0,99
Composição Auxiliar	100719	SINAPI	PINTURA COM TINTA ALQUÍDICA DE FUNDO (TIPO ZARCÃO) PULVERIZADA SOBRE PERFIL METÁLICO EXECUTADO EM FÁBRICA (POR DEMÃO). AF_01/2020_P	PINT - PINTURAS	m²	0,0358000	10,46	0,37
Composição Auxiliar	88240	SINAPI	AJUDANTE DE ESTRUTURA METÁLICA COM ENCARGOS COMPLEMENTARES	SEDI - SERVIÇOS DIVERSOS	H	0,0047000	13,10	0,06
Composição Auxiliar	88278	SINAPI	MONTADOR DE ESTRUTURA METÁLICA COM ENCARGOS COMPLEMENTARES	SEDI - SERVIÇOS DIVERSOS	H	0,0290000	17,85	0,51
Insumo	00004777	SINAPI	CANTONEIRA ACO ABAS IGUAIS (QUALQUER BITOLA), ESPESSURA ENTRE 1/8" E 1/4"	Material	KG	0,0280000	10,37	0,29
Insumo	00000442	SINAPI	PARAFUSO FRANCES M16 EM ACO GALVANIZADO, COMPRIMENTO = 45 MM, DIAMETRO = 16 MM, CABECA ABAULADA	Material	UN	0,0510000	5,58	0,28
Insumo	00043082	SINAPI	PERFIL "I" DE ACO LAMINADO, ABAS PARALELAS, "W", QUALQUER BITOLA	Material	KG	1,0000000	12,93	12,93

MO sem LS 0,84 LS => 0,00 MO com LS => 0,84  
=>  
Valor do BDI 4,51 Valor com BDI => 21,83  
=>

Quant. => 80,000000 Preço Total => 1.746,40

4								
Alvenaria e vedações								
4.1	Código	Banco	Descrição	Tipo	Und	Quant.	Valor Unit	Total
Composição	103328	SINAPI	ALVENARIA DE VEDAÇÃO DE BLOCOS CERÂMICOS FURADOS NA HORIZONTAL DE 9X19X19 CM (ESPESSURA 9 CM) E ARGAMASSA DE ASSENTAMENTO COM PREPARO EM BETONEIRA. AF_12/2021	PARE - PAREDES/PAINEIS	m²	1,0000000	76,20	76,20
Composição Auxiliar	87292	SINAPI	ARGAMASSA TRAÇO 1:2:8 (EM VOLUME DE CIMENTO, CAL E AREIA MÉDIA ÚMIDA) PARA EMBOÇO/MASSA ÚNICA/ASSENTAMENTO DE ALVENARIA DE VEDAÇÃO, PREPARO MECÂNICO COM BETONEIRA 400 L. AF_08/2019	SEDI - SERVIÇOS DIVERSOS	m³	0,0091000	498,17	4,53
Composição Auxiliar	88309	SINAPI	PEDREIRO COM ENCARGOS COMPLEMENTARES	SEDI - SERVIÇOS DIVERSOS	H	1,6100000	21,34	34,35
Composição Auxiliar	88316	SINAPI	SERVENTE COM ENCARGOS COMPLEMENTARES	SEDI - SERVIÇOS DIVERSOS	H	0,8050000	16,27	13,09
Insumo	00007271	SINAPI	BLOCO CERAMICO / TIJOLO VAZADO PARA ALVENARIA DE VEDACAO, 8 FUROS NA HORIZONTAL, DE 9 X 19 X 19 CM (L X A X C)	Material	UN	28,3100000	0,80	22,64
Insumo	00037395	SINAPI	PINO DE ACO COM FURO, HASTE = 27 MM (ACAO DIRETA)	Material	CENTO	0,0050000	40,33	0,20
Insumo	00034557	SINAPI	TELA DE ACO SOLDADA GALVANIZADA/ZINCADA PARA ALVENARIA, FIO D = *1,20 A 1,70* MM, MALHA 15 X 15 MM, (C X L) *50 X 7,5* CM	Material	M	0,4200000	3,31	1,39

MO sem LS 40,36 LS => 0,00 MO com LS => 40,36  
=>



Valor do BDI 19,87  
=>

Valor com BDI => 96,07

Quant. => 38,600000 Preço Total => 3.708,30

4.2	Código	Banco	Descrição	Tipo	Und	Quant.	Valor Unit	Total
Composição	101159	SINAPI	ALVENARIA DE VEDAÇÃO DE BLOCOS CERÂMICOS MACIÇOS DE 5X10X20CM (ESPESSURA 10CM) E ARGAMASSA DE ASSENTAMENTO COM PREPARO EM BETONEIRA. AF_05/2020	PARE - PAREDES/PAINEIS	m²	1,0000000	121,06	121,06
Composição Auxiliar	87292	SINAPI	ARGAMASSA TRAÇO 1:2:8 (EM VOLUME DE CIMENTO, CAL E AREIA MÉDIA ÚMIDA) PARA EMBOÇO/MASSA ÚNICA/ASSENTAMENTO DE ALVENARIA DE VEDAÇÃO, PREPARO MECÂNICO COM BETONEIRA 400 L. AF_08/2019	SEDI - SERVIÇOS DIVERSOS	m³	0,0280000	498,17	13,94
Composição Auxiliar	88309	SINAPI	PEDREIRO COM ENCARGOS COMPLEMENTARES	SEDI - SERVIÇOS DIVERSOS	H	1,9390000	21,34	41,37
Composição Auxiliar	88316	SINAPI	SERVENTE COM ENCARGOS COMPLEMENTARES	SEDI - SERVIÇOS DIVERSOS	H	0,9700000	16,27	15,78
Insumo	00007258	SINAPI	TIJOLO CERAMICO MACICO COMUM *5 X 10 X 20* CM (L X A X C)	Material	UN	73,4900000	0,68	49,97

MO sem LS 49,78 LS => 0,00 MO com LS => 49,78

=>

Valor do BDI 31,57

=>

Valor com BDI => 152,63

Quant. => 17,2400000 Preço Total => 2.631,34

4.3	Código	Banco	Descrição	Tipo	Und	Quant.	Valor Unit	Total
Composição	93187	SINAPI	VERGA MOLDADA IN LOCO EM CONCRETO PARA JANELAS COM MAIS DE 1,5 M DE VÃO. AF_03/2016	FUES - FUNDAÇÕES E ESTRUTURAS	M	1,0000000	106,25	106,25

Composição Auxiliar	94970	SINAPI	CONCRETO FCK = 20MPA, TRAÇO 1:2,7:3 (EM MASSA SECA DE CIMENTO/ AREIA MÉDIA/ BRITA 1) - PREPARO MECÂNICO COM BETONEIRA 600 L. AF_05/2021	FUES - FUNDAÇÕES E ESTRUTURAS	m³	0,0240000	453,99	10,89
Composição Auxiliar	92270	SINAPI	FABRICAÇÃO DE FÔRMA PARA VIGAS, COM MADEIRA SERRADA, E = 25 MM. AF_09/2020	FUES - FUNDAÇÕES E ESTRUTURAS	m²	0,4000000	179,80	71,92
Composição Auxiliar	92802	SINAPI	CORTE E DOBRA DE AÇO CA-50, DIÂMETRO DE 8,0 MM. AF_06/2022	FUES - FUNDAÇÕES E ESTRUTURAS	KG	0,7900000	11,45	9,04
Composição Auxiliar	88309	SINAPI	PEDREIRO COM ENCARGOS COMPLEMENTARES	SEDI - SERVIÇOS DIVERSOS	H	0,3600000	21,34	7,68
Composição Auxiliar	88316	SINAPI	SERVENTE COM ENCARGOS COMPLEMENTARES	SEDI - SERVIÇOS DIVERSOS	H	0,1800000	16,27	2,92
Insumo	00002692	SINAPI	DESMOLDANTE PROTETOR PARA FORMAS DE MADEIRA, DE BASE OLEOSA EMULSIONADA EM AGUA	Material	L	0,0070000	8,58	0,06
Insumo	00039017	SINAPI	ESPACADOR / DISTANCIADOR CIRCULAR COM ENTRADA LATERAL, EM PLASTICO, PARA VERGALHAO *4,2 A 12,5* MM, COBRIMENTO 20 MM	Material	UN	6,0000000	0,22	1,32
Insumo	00004491	SINAPI	PONTALETE *7,5 X 7,5* CM EM PINUS, MISTA OU EQUIVALENTE DA REGIAO - BRUTA	Material	M	0,2200000	11,01	2,42

MO sem LS 18,61 LS => 0,00 MO com LS => 18,61  
=>  
Valor do BDI 27,71 Valor com BDI => 133,96  
=>

Quant. => 5,2000000 Preço Total => 696,59

4.4	Código	Banco	Descrição	Tipo	Und	Quant.	Valor Unit	Total
Composição	93186	SINAPI	VERGA MOLDADA IN LOCO EM CONCRETO PARA JANELAS COM ATÉ 1,5 M DE VÃO. AF_03/2016	FUES - FUNDAÇÕES E ESTRUTURAS	M	1,0000000	92,96	92,96

Composição Auxiliar	94970	SINAPI	CONCRETO FCK = 20MPA, TRAÇO 1:2,7:3 (EM MASSA SECA DE CIMENTO/ AREIA MÉDIA/ BRITA 1) - PREPARO MECÂNICO COM BETONEIRA 600 L. AF_05/2021	FUES - FUNDAÇÕES E ESTRUTURAS	m³	0,0180000	453,99	8,17
Composição Auxiliar	92270	SINAPI	FABRICAÇÃO DE FÔRMA PARA VIGAS, COM MADEIRA SERRADA, E = 25 MM. AF_09/2020	FUES - FUNDAÇÕES E ESTRUTURAS	m²	0,3500000	179,80	62,93
Composição Auxiliar	92801	SINAPI	CORTE E DOBRA DE AÇO CA-50, DIÂMETRO DE 6,3 MM. AF_06/2022	FUES - FUNDAÇÕES E ESTRUTURAS	KG	0,4900000	11,34	5,55
Composição Auxiliar	88309	SINAPI	PEDREIRO COM ENCARGOS COMPLEMENTARES	SEDI - SERVIÇOS DIVERSOS	H	0,3760000	21,34	8,02
Composição Auxiliar	88316	SINAPI	SERVENTE COM ENCARGOS COMPLEMENTARES	SEDI - SERVIÇOS DIVERSOS	H	0,1880000	16,27	3,05
Insumo	00002692	SINAPI	DESMOLDANTE PROTETOR PARA FORMAS DE MADEIRA, DE BASE OLEOSA EMULSIONADA EM AGUA	Material	L	0,0060000	8,58	0,05
Insumo	00039017	SINAPI	ESPACADOR / DISTANCIADOR CIRCULAR COM ENTRADA LATERAL, EM PLASTICO, PARA VERGALHAO *4,2 A 12,5* MM, COBRIMENTO 20 MM	Material	UN	6,0000000	0,22	1,32
Insumo	00004491	SINAPI	PONTALETE *7,5 X 7,5* CM EM PINUS, MISTA OU EQUIVALENTE DA REGIAO - BRUTA	Material	M	0,3520000	11,01	3,87

MO sem LS 17,72 LS => 0,00 MO com LS => 17,72  
=>  
Valor do BDI 24,24 Valor com BDI => 117,20  
=>

**Quant. => 3,9000000 Preço Total => 457,08**

4.5	Código	Banco	Descrição	Tipo	Und	Quant.	Valor Unit	Total
Composição	93188	SINAPI	VERGA MOLDADA IN LOCO EM CONCRETO PARA PORTAS COM ATÉ 1,5 M DE VÃO. AF_03/2016	FUES - FUNDAÇÕES E ESTRUTURAS	M	1,0000000	88,91	88,91
Composição Auxiliar	92800	SINAPI	CORTE E DOBRA DE AÇO CA-60, DIÂMETRO DE 5,0 MM. AF_06/2022	FUES - FUNDAÇÕES E ESTRUTURAS	KG	0,3080000	10,90	3,35

Composição Auxiliar	94970	SINAPI	CONCRETO FCK = 20MPA, TRAÇO 1:2,7:3 (EM MASSA SECA DE CIMENTO/ AREIA MÉDIA/ BRITA 1) - PREPARO MECÂNICO COM BETONEIRA 600 L. AF_05/2021	FUES - FUNDAÇÕES E ESTRUTURAS	m³	0,0120000	453,99	5,44
Composição Auxiliar	92270	SINAPI	FABRICAÇÃO DE FÔRMA PARA VIGAS, COM MADEIRA SERRADA, E = 25 MM. AF_09/2020	FUES - FUNDAÇÕES E ESTRUTURAS	m²	0,3000000	179,80	53,94
Composição Auxiliar	88309	SINAPI	PEDREIRO COM ENCARGOS COMPLEMENTARES	SEDI - SERVIÇOS DIVERSOS	H	0,3860000	21,34	8,23
Composição Auxiliar	88316	SINAPI	SERVENTE COM ENCARGOS COMPLEMENTARES	SEDI - SERVIÇOS DIVERSOS	H	0,1930000	16,27	3,14
Insumo	00002692	SINAPI	DESMOLDANTE PROTETOR PARA FORMAS DE MADEIRA, DE BASE OLEOSA EMULSIONADA EM AGUA	Material	L	0,0050000	8,58	0,04
Insumo	00039017	SINAPI	ESPACADOR / DISTANCIADOR CIRCULAR COM ENTRADA LATERAL, EM PLASTICO, PARA VERGALHAO *4,2 A 12,5* MM, COBRIMENTO 20 MM	Material	UN	6,0000000	0,22	1,32
Insumo	00004491	SINAPI	PONTALETE *7,5 X 7,5* CM EM PINUS, MISTA OU EQUIVALENTE DA REGIAO - BRUTA	Material	M	1,2220000	11,01	13,45

MO sem LS 16,71 LS => 0,00 MO com LS => 16,71

=>

Valor do BDI 23,18 Valor com BDI => 112,09

=>

Quant. => 2,8000000 Preço Total => 313,85

4.6	Código	Banco	Descrição	Tipo	Und	Quant.	Valor Unit	Total
Composição	93189	SINAPI	VERGA MOLDADA IN LOCO EM CONCRETO PARA PORTAS COM MAIS DE 1,5 M DE VÃO. AF_03/2016	FUES - FUNDAÇÕES E ESTRUTURAS	M	1,0000000	107,70	107,70
Composição Auxiliar	94970	SINAPI	CONCRETO FCK = 20MPA, TRAÇO 1:2,7:3 (EM MASSA SECA DE CIMENTO/ AREIA MÉDIA/ BRITA 1) - PREPARO MECÂNICO COM BETONEIRA 600 L. AF_05/2021	FUES - FUNDAÇÕES E ESTRUTURAS	m³	0,0240000	453,99	10,89

Composição Auxiliar	92270	SINAPI	FABRICAÇÃO DE FÔRMA PARA VIGAS, COM MADEIRA SERRADA, E = 25 MM. AF_09/2020	FUES - FUNDAÇÕES E ESTRUTURAS	m²	0,4000000	179,80	71,92
Composição Auxiliar	92802	SINAPI	CORTE E DOBRA DE AÇO CA-50, DIÂMETRO DE 8,0 MM. AF_06/2022	FUES - FUNDAÇÕES E ESTRUTURAS	KG	0,7900000	11,45	9,04
Composição Auxiliar	88309	SINAPI	PEDREIRO COM ENCARGOS COMPLEMENTARES	SEDI - SERVIÇOS DIVERSOS	H	0,3500000	21,34	7,46
Composição Auxiliar	88316	SINAPI	SERVENTE COM ENCARGOS COMPLEMENTARES	SEDI - SERVIÇOS DIVERSOS	H	0,1750000	16,27	2,84
Insumo	00002692	SINAPI	DESMOLDANTE PROTETOR PARA FORMAS DE MADEIRA, DE BASE OLEOSA EMULSIONADA EM AGUA	Material	L	0,0070000	8,58	0,06
Insumo	00039017	SINAPI	ESPACADOR / DISTANCIADOR CIRCULAR COM ENTRADA LATERAL, EM PLASTICO, PARA VERGALHAO *4,2 A 12,5* MM, COBRIMENTO 20 MM	Material	UN	6,0000000	0,22	1,32
Insumo	00004491	SINAPI	PONTALETE *7,5 X 7,5* CM EM PINUS, MISTA OU EQUIVALENTE DA REGIAO - BRUTA	Material	M	0,3790000	11,01	4,17

MO sem LS 18,37 LS => 0,00 MO com LS => 18,37

=>

Valor do BDI 28,08 Valor com BDI => 135,78

=>

Quant. => 4,6000000 Preço Total => 624,58

4.7	Código	Banco	Descrição	Tipo	Und	Quant.	Valor Unit	Total
Composição	93196	SINAPI	CONTRAVERGA MOLDADA IN LOCO EM CONCRETO PARA VÃOS DE ATÉ 1,5 M DE COMPRIMENTO. AF_03/2016	FUES - FUNDAÇÕES E ESTRUTURAS	M	1,0000000	89,09	89,09
Composição Auxiliar	94970	SINAPI	CONCRETO FCK = 20MPA, TRAÇO 1:2,7:3 (EM MASSA SECA DE CIMENTO/ AREIA MÉDIA/ BRITA 1) - PREPARO MECÂNICO COM BETONEIRA 600 L. AF_05/2021	FUES - FUNDAÇÕES E ESTRUTURAS	m³	0,0180000	453,99	8,17
Composição Auxiliar	92270	SINAPI	FABRICAÇÃO DE FÔRMA PARA VIGAS, COM MADEIRA SERRADA, E = 25 MM. AF_09/2020	FUES - FUNDAÇÕES E ESTRUTURAS	m²	0,3500000	179,80	62,93

Composição Auxiliar	92801	SINAPI	CORTE E DOBRA DE AÇO CA-50, DIÂMETRO DE 6,3 MM. AF_06/2022	FUES - FUNDAÇÕES E ESTRUTURAS	KG	0,4900000	11,34	5,55
Composição Auxiliar	88309	SINAPI	PEDREIRO COM ENCARGOS COMPLEMENTARES	SEDI - SERVIÇOS DIVERSOS	H	0,3760000	21,34	8,02
Composição Auxiliar	88316	SINAPI	SERVENTE COM ENCARGOS COMPLEMENTARES	SEDI - SERVIÇOS DIVERSOS	H	0,1880000	16,27	3,05
Insumo	00002692	SINAPI	DESMOLDANTE PROTETOR PARA FORMAS DE MADEIRA, DE BASE OLEOSA EMULSIONADA EM AGUA	Material	L	0,0060000	8,58	0,05
Insumo	00039017	SINAPI	ESPACADOR / DISTANCIADOR CIRCULAR COM ENTRADA LATERAL, EM PLASTICO, PARA VERGALHAO *4,2 A 12,5* MM, COBRIMENTO 20 MM	Material	UN	6,0000000	0,22	1,32

MO sem LS 17,72 LS => 0,00 MO com LS => 17,72

=>

Valor do BDI 23,23 Valor com BDI => 112,32

=>

Quant. => 3,9000000 Preço Total => 438,04

4.8	Código	Banco	Descrição	Tipo	Und	Quant.	Valor Unit	Total
Composição	93197	SINAPI	CONTRAVERGA MOLDADA IN LOCO EM CONCRETO PARA VÃOS DE MAIS DE 1,5 M DE COMPRIMENTO. AF_03/2016	FUES - FUNDAÇÕES E ESTRUTURAS	M	1,0000000	100,34	100,34
Composição Auxiliar	94970	SINAPI	CONCRETO FCK = 20MPA, TRAÇO 1:2,7:3 (EM MASSA SECA DE CIMENTO/ AREIA MÉDIA/ BRITA 1) - PREPARO MECÂNICO COM BETONEIRA 600 L. AF_05/2021	FUES - FUNDAÇÕES E ESTRUTURAS	m³	0,0240000	453,99	10,89
Composição Auxiliar	92270	SINAPI	FABRICAÇÃO DE FÔRMA PARA VIGAS, COM MADEIRA SERRADA, E = 25 MM. AF_09/2020	FUES - FUNDAÇÕES E ESTRUTURAS	m²	0,4000000	179,80	71,92
Composição Auxiliar	92801	SINAPI	CORTE E DOBRA DE AÇO CA-50, DIÂMETRO DE 6,3 MM. AF_06/2022	FUES - FUNDAÇÕES E ESTRUTURAS	KG	0,4900000	11,34	5,55
Composição Auxiliar	88309	SINAPI	PEDREIRO COM ENCARGOS COMPLEMENTARES	SEDI - SERVIÇOS DIVERSOS	H	0,3600000	21,34	7,68
Composição Auxiliar	88316	SINAPI	SERVENTE COM ENCARGOS COMPLEMENTARES	SEDI - SERVIÇOS DIVERSOS	H	0,1800000	16,27	2,92

Insumo	00002692	SINAPI	DESMOLDANTE PROTETOR PARA FORMAS DE MADEIRA, DE BASE OLEOSA EMULSIONADA EM AGUA	Material	L	0,0070000	8,58	0,06	
Insumo	00039017	SINAPI	ESPACADOR / DISTANCIADOR CIRCULAR COM ENTRADA LATERAL, EM PLASTICO, PARA VERGALHAO *4,2 A 12,5* MM, COBRIMENTO 20 MM	Material	UN	6,0000000	0,22	1,32	
				MO sem LS	18,65	LS =>	0,00	MO com LS =>	18,65
				=>					
				Valor do BDI	26,16			Valor com BDI =>	126,50
				=>					
						<b>Quant. =&gt;</b>	<b>5,2000000</b>	<b>Preço Total =&gt;</b>	<b>657,80</b>

4.9	Código	Banco	Descrição	Tipo	Und	Quant.	Valor Unit	Total	
Composição	93201	SINAPI	FIXAÇÃO (ENCUNHAMENTO) DE ALVENARIA DE VEDAÇÃO COM ARGAMASSA APLICADA COM COLHER. AF_03/2016	FUES - FUNDAÇÕES E ESTRUTURAS	M	1,0000000	5,32	5,32	
Composição Auxiliar	87294	SINAPI	ARGAMASSA TRAÇO 1:2:9 (EM VOLUME DE CIMENTO, CAL E AREIA MÉDIA ÚMIDA) PARA EMBOÇO/MASSA ÚNICA/ASSENTAMENTO DE ALVENARIA DE VEDAÇÃO, PREPARO MECÂNICO COM BETONEIRA 600 L. AF_08/2019	SEDI - SERVIÇOS DIVERSOS	m³	0,0035000	471,19	1,64	
Composição Auxiliar	88309	SINAPI	PEDREIRO COM ENCARGOS COMPLEMENTARES	SEDI - SERVIÇOS DIVERSOS	H	0,1500000	21,34	3,20	
Composição Auxiliar	88316	SINAPI	SERVENTE COM ENCARGOS COMPLEMENTARES	SEDI - SERVIÇOS DIVERSOS	H	0,0300000	16,27	0,48	
				MO sem LS	3,33	LS =>	0,00	MO com LS =>	3,33
				=>					
				Valor do BDI	1,38			Valor com BDI =>	6,70
				=>					
						<b>Quant. =&gt;</b>	<b>8,6700000</b>	<b>Preço Total =&gt;</b>	<b>58,08</b>
4.10	Código	Banco	Descrição	Tipo	Und	Quant.	Valor Unit	Total	

Composição	101979	SINAPI	CHAPIM (RUFO CAPA) EM AÇO GALVANIZADO, CORTE 33. AF_11/2020	REVE - REVESTIMENTO E	M	1,0000000	48,32	48,32	
Composição Auxiliar	88309	SINAPI	PEDREIRO COM ENCARGOS COMPLEMENTARES	SEDI - SERVIÇOS DIVERSOS	H	0,1790000	21,34	3,81	
Composição Auxiliar	88316	SINAPI	SERVENTE COM ENCARGOS COMPLEMENTARES	SEDI - SERVIÇOS DIVERSOS	H	0,0900000	16,27	1,46	
Insumo	00011950	SINAPI	BUCHA DE NYLON SEM ABA S6, COM PARAFUSO DE 4,20 X 40 MM EM AÇO ZINCADO COM ROSCA SOBERBA, CABECA CHATA E FENDA PHILLIPS	Material	UN	1,3300000	0,20	0,26	
Insumo	00000142	SINAPI	SELANTE ELASTICO MONOCOMPONENTE A BASE DE POLIURETANO (PU) PARA JUNTAS DIVERSAS	Material	310ML	0,0920000	42,83	3,94	
Insumo	00001113	SINAPI	RUFO EXTERNO/INTERNO DE CHAPA DE AÇO GALVANIZADA NUM 26, CORTE 33 CM	Material	M	1,1500000	33,79	38,85	
				MO sem LS	4,42	LS =>	0,00	MO com LS =>	4,42
				=>					
				Valor do BDI	12,60			Valor com BDI =>	60,92
				=>					
						<b>Quant. =&gt;</b>	<b>71,2500000</b>	<b>Preço Total =&gt;</b>	<b>4.340,55</b>

<b>5</b>								
<b>Impermeabilização</b>								
<b>5.1</b>	<b>Código</b>	<b>Banco</b>	<b>Descrição</b>	<b>Tipo</b>	<b>Und</b>	<b>Quant.</b>	<b>Valor Unit</b>	<b>Total</b>
Composição	98557	SINAPI	IMPERMEABILIZAÇÃO DE SUPERFÍCIE COM EMULSÃO ASFÁLTICA, 2 DEMÃOS AF_06/2018	IMPE - IMPERMEABILIZAÇÕES E PROTEÇÕES	m²	1,0000000	40,29	40,29
Composição Auxiliar	88243	SINAPI	AJUDANTE ESPECIALIZADO COM ENCARGOS COMPLEMENTARES	SEDI - SERVIÇOS DIVERSOS	H	0,0850000	16,89	1,43
Composição Auxiliar	88270	SINAPI	IMPERMEABILIZADOR COM ENCARGOS COMPLEMENTARES	SEDI - SERVIÇOS DIVERSOS	H	0,4220000	21,34	9,00
Insumo	00000626	SINAPI	MANTA LIQUIDA DE BASE ASFALTICA MODIFICADA COM A ADICAO DE ELASTOMEROS DILUIDOS EM SOLVENTE ORGANICO, APLICACAO A FRIO (MEMBRANA IMPERMEABILIZANTE ASFALTICA)	Material	KG	1,5000000	19,91	29,86



MO sem LS 8,81 LS => 0,00 MO com LS => 8,81  
=>  
Valor do BDI 10,50 Valor com BDI => 50,79  
=>

Quant. => 17,2400000 Preço Total => 875,61

6								
Pisos								
6.1	Código	Banco	Descrição	Tipo	Und	Quant.	Valor Unit	Total
Composição	87630	SINAPI	CONTRAPISO EM ARGAMASSA TRAÇO 1:4 (CIMENTO E AREIA), PREPARO MECÂNICO COM BETONEIRA 400 L, APLICADO EM ÁREAS SECAS SOBRE LAJE, ADERIDO, ACABAMENTO NÃO REFORÇADO, ESPESSURA 3CM. AF_07/2021	PISO - PISOS	m²	1,0000000	37,02	37,02
Composição Auxiliar	87301	SINAPI	ARGAMASSA TRAÇO 1:4 (EM VOLUME DE CIMENTO E AREIA MÉDIA ÚMIDA) PARA CONTRAPISO, PREPARO MECÂNICO COM BETONEIRA 400 L. AF_08/2019	SEDI - SERVIÇOS DIVERSOS	m³	0,0431000	602,42	25,96
Composição Auxiliar	88309	SINAPI	PEDREIRO COM ENCARGOS COMPLEMENTARES	SEDI - SERVIÇOS DIVERSOS	H	0,2450000	21,34	5,22
Composição Auxiliar	88316	SINAPI	SERVENTE COM ENCARGOS COMPLEMENTARES	SEDI - SERVIÇOS DIVERSOS	H	0,1230000	16,27	2,00
Insumo	00007334	SINAPI	ADITIVO ADESIVO LIQUIDO PARA ARGAMASSAS DE REVESTIMENTOS CIMENTICIOS	Material	L	0,2100000	16,12	3,38
Insumo	00001379	SINAPI	CIMENTO PORTLAND COMPOSTO CP II-32	Material	KG	0,5000000	0,92	0,46

MO sem LS 9,21 LS => 0,00 MO com LS => 9,21  
=>  
Valor do BDI 9,65 Valor com BDI => 46,67  
=>

Quant. => 20,0000000 Preço Total => 933,40

6.3	Código	Banco	Descrição	Tipo	Und	Quant.	Valor Unit	Total
-----	--------	-------	-----------	------	-----	--------	------------	-------

Composição	92398	SINAPI	EXECUÇÃO DE PÁTIO/ESTACIONAMENTO EM PISO INTERTRAVADO, COM BLOCO RETANGULAR COR NATURAL DE 20 X 10 CM, ESPESSURA 8 CM. AF_12/2015	PAVI - PAVIMENTAÇÃO	m²	1,0000000	73,28	73,28
Composição Auxiliar	91277	SINAPI	PLACA VIBRATÓRIA REVERSÍVEL COM MOTOR 4 TEMPOS A GASOLINA, FORÇA CENTRÍFUGA DE 25 KN (2500 KGF), POTÊNCIA 5,5 CV - CHP DIURNO. AF_08/2015	CHOR - CUSTOS HORÁRIOS DE MÁQUINAS E EQUIPAMENTOS	CHP	0,0055000	10,40	0,05
Composição Auxiliar	91278	SINAPI	PLACA VIBRATÓRIA REVERSÍVEL COM MOTOR 4 TEMPOS A GASOLINA, FORÇA CENTRÍFUGA DE 25 KN (2500 KGF), POTÊNCIA 5,5 CV - CHI DIURNO. AF_08/2015	CHOR - CUSTOS HORÁRIOS DE MÁQUINAS E EQUIPAMENTOS	CHI	0,1211000	0,58	0,07
Composição Auxiliar	91285	SINAPI	CORTADORA DE PISO COM MOTOR 4 TEMPOS A GASOLINA, POTÊNCIA DE 13 HP, COM DISCO DE CORTE DIAMANTADO SEGMENTADO PARA CONCRETO, DIÂMETRO DE 350 MM, FURO DE 1" (14 X 1") - CHI DIURNO. AF_08/2015	CHOR - CUSTOS HORÁRIOS DE MÁQUINAS E EQUIPAMENTOS	CHI	0,1228000	0,86	0,10
Composição Auxiliar	91283	SINAPI	CORTADORA DE PISO COM MOTOR 4 TEMPOS A GASOLINA, POTÊNCIA DE 13 HP, COM DISCO DE CORTE DIAMANTADO SEGMENTADO PARA CONCRETO, DIÂMETRO DE 350 MM, FURO DE 1" (14 X 1") - CHP DIURNO. AF_08/2015	CHOR - CUSTOS HORÁRIOS DE MÁQUINAS E EQUIPAMENTOS	CHP	0,0037000	11,08	0,04
Composição Auxiliar	88260	SINAPI	CALCETEIRO COM ENCARGOS COMPLEMENTARES	SEDI - SERVIÇOS DIVERSOS	H	0,2531000	21,20	5,36
Composição Auxiliar	88316	SINAPI	SERVENTE COM ENCARGOS COMPLEMENTARES	SEDI - SERVIÇOS DIVERSOS	H	0,2531000	16,27	4,11
Insumo	00000370	SINAPI	AREIA MEDIA - POSTO JAZIDA/FORNECEDOR (RETIRADO NA JAZIDA, SEM TRANSPORTE)	Material	m³	0,0568000	67,50	3,83

Insumo	00036170	SINAPI	BLOQUETE/PISO INTERTRAVADO DE CONCRETO - MODELO ONDA/16 FACES/RETANGULAR/TIJOLINHO/PAVER/HOLANDES/PARALELEPIPEDO, *22 CM X 11* CM, E = 8 CM, RESISTENCIA DE 35 MPA (NBR 9781), COR NATURAL	Material	m <sup>2</sup>	1,0031000	58,93	59,11	
Insumo	00004741	SINAPI	PO DE PEDRA (POSTO PEDREIRA/FORNECEDOR, SEM FRETE)	Material	m <sup>3</sup>	0,0087000	70,18	0,61	
				MO sem LS	7,87	LS =>	0,00	MO com LS =>	7,87
				=>					
				Valor do BDI	19,11			Valor com BDI =>	92,39
				=>					
						<b>Quant. =&gt;</b>	<b>571,2100000</b>	<b>Preço Total =&gt;</b>	<b>52.774,09</b>

7									24.830,51
7.1	Código	Banco	Revestimentos Descrição	Tipo	Und	Quant.	Valor Unit	Total	
Composição	87273	SINAPI	REVESTIMENTO CERÂMICO PARA PAREDES INTERNAS COM PLACAS TIPO ESMALTADA EXTRA DE DIMENSÕES 33X45 CM APLICADAS EM AMBIENTES DE ÁREA MAIOR QUE 5 M <sup>2</sup> NA ALTURA INTEIRA DAS PAREDES. AF_06/2014	REVE - REVESTIMENTO E TRATAMENTO DE SUPERFÍCIES	m <sup>2</sup>	1,0000000	67,93	67,93	
Composição Auxiliar	88256	SINAPI	AZULEJISTA OU LADRILHISTA COM ENCARGOS COMPLEMENTARES	SEDI - SERVIÇOS DIVERSOS	H	0,6600000	21,25	14,02	
Composição Auxiliar	88316	SINAPI	SERVENTE COM ENCARGOS COMPLEMENTARES	SEDI - SERVIÇOS DIVERSOS	H	0,3600000	16,27	5,85	
Insumo	00001381	SINAPI	ARGAMASSA COLANTE AC I PARA CERAMICAS	Material	KG	6,1400000	1,10	6,75	
Insumo	00000536	SINAPI	REVESTIMENTO EM CERAMICA ESMALTADA EXTRA, PEI MENOR OU IGUAL A 3, FORMATO MENOR OU IGUAL A 2025 CM2	Material	m <sup>2</sup>	1,0800000	36,95	39,90	
Insumo	00034357	SINAPI	REJUNTE CIMENTICIO, QUALQUER COR	Material	KG	0,2200000	6,45	1,41	
				MO sem LS	16,62	LS =>	0,00	MO com LS =>	16,62
				=>					

Valor do BDI 17,71  
=>

Valor com BDI => 85,64

Quant. => 28,7600000 Preço Total => 2.463,00

7.2	Código	Banco	Descrição	Tipo	Und	Quant.	Valor Unit	Total	
Composição	87905	SINAPI	CHAPISCO APLICADO EM ALVENARIA (COM PRESENÇA DE VÃOS) E ESTRUTURAS DE CONCRETO DE FACHADA, COM COLHER DE PEDREIRO. ARGAMASSA TRAÇO 1:3 COM PREPARO EM BETONEIRA 400L. AF_06/2014	REVE - REVESTIMENTO E TRATAMENTO DE SUPERFÍCIES	m²	1,0000000	7,62	7,62	
Composição Auxiliar	87313	SINAPI	ARGAMASSA TRAÇO 1:3 (EM VOLUME DE CIMENTO E AREIA GROSSA ÚMIDA) PARA CHAPISCO CONVENCIONAL, PREPARO MECÂNICO COM BETONEIRA 400 L. AF_08/2019	SEDI - SERVIÇOS DIVERSOS	m³	0,0042000	535,32	2,24	
Composição Auxiliar	88309	SINAPI	PEDREIRO COM ENCARGOS COMPLEMENTARES	SEDI - SERVIÇOS DIVERSOS	H	0,1830000	21,34	3,90	
Composição Auxiliar	88316	SINAPI	SERVENTE COM ENCARGOS COMPLEMENTARES	SEDI - SERVIÇOS DIVERSOS	H	0,0910000	16,27	1,48	
				MO sem LS =>	4,77	LS =>	0,00	MO com LS =>	4,77
				Valor do BDI =>	1,98			Valor com BDI =>	9,60
						Quant. =>	114,7800000	Preço Total =>	1.101,88

7.3	Código	Banco	Descrição	Tipo	Und	Quant.	Valor Unit	Total
Composição	87531	SINAPI	EMBOÇO, PARA RECEBIMENTO DE CERÂMICA, EM ARGAMASSA TRAÇO 1:2:8, PREPARO MECÂNICO COM BETONEIRA 400L, APLICADO MANUALMENTE EM FACES INTERNAS DE PAREDES, PARA AMBIENTE COM ÁREA ENTRE 5M2 E 10M2, ESPESSURA DE 20MM, COM EXECUÇÃO DE TALISCAS. AF_06/2014	REVE - REVESTIMENTO E TRATAMENTO DE SUPERFÍCIES	m²	1,0000000	30,47	30,47

Composição Auxiliar	87292	SINAPI	ARGAMASSA TRAÇO 1:2:8 (EM VOLUME DE CIMENTO, CAL E AREIA MÉDIA ÚMIDA) PARA EMBOÇO/MASSA ÚNICA/ASSENTAMENTO DE ALVENARIA DE VEDAÇÃO, PREPARO MECÂNICO COM BETONEIRA 400 L. AF_08/2019	SEDI - SERVIÇOS DIVERSOS	m³	0,0376000	498,17	18,73		
Composição Auxiliar	88309	SINAPI	PEDREIRO COM ENCARGOS COMPLEMENTARES	SEDI - SERVIÇOS DIVERSOS	H	0,4300000	21,34	9,17		
Composição Auxiliar	88316	SINAPI	SERVENTE COM ENCARGOS COMPLEMENTARES	SEDI - SERVIÇOS DIVERSOS	H	0,1580000	16,27	2,57		
					MO sem LS	12,41	LS =>	0,00	MO com LS =>	12,41
					=>					
					Valor do BDI	7,94			Valor com BDI =>	38,41
					=>					
							<b>Quant. =&gt;</b>	<b>13,5000000</b>	<b>Preço Total =&gt;</b>	<b>518,53</b>

7.4	Código	Banco	Descrição	Tipo	Und	Quant.	Valor Unit	Total		
Composição	87529	SINAPI	MASSA ÚNICA, PARA RECEBIMENTO DE PINTURA, EM ARGAMASSA TRAÇO 1:2:8, PREPARO MECÂNICO COM BETONEIRA 400L, APLICADA MANUALMENTE EM FACES INTERNAS DE PAREDES, ESPESSURA DE 20MM, COM EXECUÇÃO DE TALISCAS. AF_06/2014	REVE - REVESTIMENTO E TRATAMENTO DE SUPERFÍCIES	m²	1,0000000	31,53	31,53		
Composição Auxiliar	87292	SINAPI	ARGAMASSA TRAÇO 1:2:8 (EM VOLUME DE CIMENTO, CAL E AREIA MÉDIA ÚMIDA) PARA EMBOÇO/MASSA ÚNICA/ASSENTAMENTO DE ALVENARIA DE VEDAÇÃO, PREPARO MECÂNICO COM BETONEIRA 400 L. AF_08/2019	SEDI - SERVIÇOS DIVERSOS	m³	0,0376000	498,17	18,73		
Composição Auxiliar	88309	SINAPI	PEDREIRO COM ENCARGOS COMPLEMENTARES	SEDI - SERVIÇOS DIVERSOS	H	0,4700000	21,34	10,02		
Composição Auxiliar	88316	SINAPI	SERVENTE COM ENCARGOS COMPLEMENTARES	SEDI - SERVIÇOS DIVERSOS	H	0,1710000	16,27	2,78		
					MO sem LS	13,32	LS =>	0,00	MO com LS =>	13,32
					=>					

Valor do BDI 8,22 Valor com BDI => 39,75  
=>

Quant. => 37,6800000 Preço Total => 1.497,78

7.5	Código	Banco	Descrição	Tipo	Und	Quant.	Valor Unit	Total
Composição	87263	SINAPI	REVESTIMENTO CERÂMICO PARA PISO COM PLACAS TIPO PORCELANATO DE DIMENSÕES 60X60 CM APLICADA EM AMBIENTES DE ÁREA MAIOR QUE 10 M². AF_06/2014	PISO - PISOS	m²	1,0000000	171,04	171,04
Composição Auxiliar	88256	SINAPI	AZULEJISTA OU LADRILHISTA COM ENCARGOS COMPLEMENTARES	SEDI - SERVIÇOS DIVERSOS	H	0,4400000	21,25	9,35
Composição Auxiliar	88316	SINAPI	SERVENTE COM ENCARGOS COMPLEMENTARES	SEDI - SERVIÇOS DIVERSOS	H	0,2000000	16,27	3,25
Insumo	00037595	SINAPI	ARGAMASSA COLANTE TIPO AC III	Material	KG	8,6200000	3,38	29,13
Insumo	00038195	SINAPI	PISO PORCELANATO, BORDA RETA, EXTRA, FORMATO MAIOR QUE 2025 CM2	Material	m²	1,0700000	120,01	128,41
Insumo	00034357	SINAPI	REJUNTE CIMENTICIO, QUALQUER COR	Material	KG	0,1400000	6,45	0,90

MO sem LS 10,55 LS => 0,00 MO com LS => 10,55  
=>

Valor do BDI 44,60 Valor com BDI => 215,64  
=>

Quant. => 32,9500000 Preço Total => 7.105,33

7.6	Código	Banco	Descrição	Tipo	Und	Quant.	Valor Unit	Total
Composição	88650	SINAPI	RODAPÉ CERÂMICO DE 7CM DE ALTURA COM PLACAS TIPO ESMALTADA EXTRA DE DIMENSÕES 60X60CM. AF_06/2014	PISO - PISOS	M	1,0000000	17,83	17,83
Composição Auxiliar	88256	SINAPI	AZULEJISTA OU LADRILHISTA COM ENCARGOS COMPLEMENTARES	SEDI - SERVIÇOS DIVERSOS	H	0,0850000	21,25	1,80
Composição Auxiliar	88316	SINAPI	SERVENTE COM ENCARGOS COMPLEMENTARES	SEDI - SERVIÇOS DIVERSOS	H	0,0310000	16,27	0,50
Insumo	00001381	SINAPI	ARGAMASSA COLANTE AC I PARA CERAMICAS	Material	KG	0,6030000	1,10	0,66

Insumo	00001292	SINAPI	PISO EM CERAMICA ESMALTADA EXTRA, PEI MAIOR OU IGUAL A 4, FORMATO MAIOR QUE 2025 CM2	Material	m²	0,1880000	76,24	14,33	
Insumo	00034357	SINAPI	REJUNTE CIMENTICIO, QUALQUER COR	Material	KG	0,0840000	6,45	0,54	
				MO sem LS	1,93	LS =>	0,00	MO com LS =>	1,93
				=>					
				Valor do BDI	4,65			Valor com BDI =>	22,48
				=>					
						<b>Quant. =&gt;</b>	<b>31,6600000</b>	<b>Preço Total =&gt;</b>	<b>711,71</b>

7.7	Código	Banco	Descrição	Tipo	Und	Quant.	Valor Unit	Total
Composição	87792	SINAPI	EMBOÇO OU MASSA ÚNICA EM ARGAMASSA TRAÇO 1:2:8, PREPARO MECÂNICO COM BETONEIRA 400 L, APLICADA MANUALMENTE EM PANOS CEGOS DE FACHADA (SEM PRESENÇA DE VÃOS), ESPESSURA DE 25 MM. AF_06/2014	REVE - REVESTIMENTO E TRATAMENTO DE SUPERFÍCIES	m²	1,0000000	33,45	33,45
Composição Auxiliar	87292	SINAPI	ARGAMASSA TRAÇO 1:2:8 (EM VOLUME DE CIMENTO, CAL E AREIA MÉDIA ÚMIDA) PARA EMBOÇO/MASSA ÚNICA/ASSENTAMENTO DE ALVENARIA DE VEDAÇÃO, PREPARO MECÂNICO COM BETONEIRA 400 L. AF_08/2019	SEDI - SERVIÇOS DIVERSOS	m³	0,0293000	498,17	14,59
Composição Auxiliar	88309	SINAPI	PEDREIRO COM ENCARGOS COMPLEMENTARES	SEDI - SERVIÇOS DIVERSOS	H	0,4000000	21,34	8,53
Composição Auxiliar	88316	SINAPI	SERVENTE COM ENCARGOS COMPLEMENTARES	SEDI - SERVIÇOS DIVERSOS	H	0,4000000	16,27	6,50
Insumo	00037411	SINAPI	TELA DE ACO SOLDADA GALVANIZADA/ZINCADA PARA ALVENARIA, FIO D = *1,24 MM, MALHA 25 X 25 MM	Material	m²	0,1581000	24,24	3,83

MO sem LS	14,50	LS =>	0,00	MO com LS =>	14,50
=>					
Valor do BDI	8,72			Valor com BDI =>	42,17
=>					

Quant. =&gt; 271,100000 Preço Total =&gt; 11.432,28

8									10.756,49
8.1									2.246,48
8.1.1	Código	Banco	Descrição	Tipo	Und	Quant.	Valor Unit	Total	
Composição	90823	SINAPI	PORTA DE MADEIRA PARA PINTURA, SEMI-OCA (LEVE OU MÉDIA), 90X210CM, ESPESSURA DE 3,5CM, INCLUSO DOBRADIÇAS - FORNECIMENTO E INSTALAÇÃO. AF_12/2019	ESQV - ESQUADRIAS/FERRAGENS/VIDROS	UN	1,0000000	338,45	338,45	
Composição Auxiliar	88261	SINAPI	CARPINTEIRO DE ESQUADRIA COM ENCARGOS COMPLEMENTARES	SEDI - SERVIÇOS DIVERSOS	H	1,6780000	20,27	34,01	
Composição Auxiliar	88316	SINAPI	SERVENTE COM ENCARGOS COMPLEMENTARES	SEDI - SERVIÇOS DIVERSOS	H	0,8390000	16,27	13,65	
Insumo	00002432	SINAPI	DOBRADICA EM ACO/FERRO, 3 1/2" X 3", E= 1,9 A 2 MM, COM ANEL, CROMADO OU ZINCADO, TAMPA BOLA, COM PARAFUSOS	Material	UN	3,0000000	14,05	42,15	
Insumo	00011055	SINAPI	PARAFUSO ROSCA SOBERBA ZINCADO CABECA CHATA FENDA SIMPLES 3,5 X 25 MM (1 ")	Material	UN	19,8000000	0,08	1,58	
Insumo	00010556	SINAPI	PORTA DE MADEIRA, FOLHA MEDIA (NBR 15930) DE 900 X 2100 MM, DE 35 MM A 40 MM DE ESPESSURA, NUCLEO SEMI-SOLIDO (SARRAFEADO), CAPA LISA EM HDF, ACABAMENTO EM PRIMER PARA PINTURA	Material	UN	1,0000000	247,06	247,06	
				MO sem LS	39,83	LS =>	0,00	MO com LS =>	39,83
				=>					
				Valor do BDI	88,26			Valor com BDI =>	426,71
				=>					
						Quant. =>	1,0000000	Preço Total =>	426,71
8.1.2	Código	Banco	Descrição	Tipo	Und	Quant.	Valor Unit	Total	



Composição	90821	SINAPI	PORTA DE MADEIRA PARA PINTURA, SEMI-OCA (LEVE OU MÉDIA), 70X210CM, ESPESSURA DE 3,5CM, INCLUSO DOBRADIÇAS - FORNECIMENTO E INSTALAÇÃO. AF_12/2019	ESQV - ESQUADRIAS/FERRAGENS/VIDROS	UN	1,0000000	254,28	254,28
Composição Auxiliar	88261	SINAPI	CARPINTEIRO DE ESQUADRIA COM ENCARGOS COMPLEMENTARES	SEDI - SERVIÇOS DIVERSOS	H	1,4140000	20,27	28,66
Composição Auxiliar	88316	SINAPI	SERVENTE COM ENCARGOS COMPLEMENTARES	SEDI - SERVIÇOS DIVERSOS	H	0,7070000	16,27	11,50
Insumo	00002432	SINAPI	DOBRADICA EM ACO/FERRO, 3 1/2" X 3", E= 1,9 A 2 MM, COM ANEL, CROMADO OU ZINCADO, TAMPA BOLA, COM PARAFUSOS	Material	UN	3,0000000	14,05	42,15
Insumo	00011055	SINAPI	PARAFUSO ROSCA SOBERBA ZINCADO CABECA CHATA FENDA SIMPLES 3,5 X 25 MM (1 ")	Material	UN	19,8000000	0,08	1,58
Insumo	00010554	SINAPI	PORTA DE MADEIRA, FOLHA MEDIA (NBR 15930) DE 700 X 2100 MM, DE 35 MM A 40 MM DE ESPESSURA, NUCLEO SEMI-SOLIDO (SARRAFEADO), CAPA LISA EM HDF, ACABAMENTO EM PRIMER PARA PINTURA	Material	UN	1,0000000	170,39	170,39

MO sem LS 33,56 LS => 0,00 MO com LS => 33,56

=>

Valor do BDI 66,31 Valor com BDI => 320,59

=>

Quant. => 1,0000000 Preço Total => 320,59

8.1.3	Código	Banco	Descrição	Tipo	Und	Quant.	Valor Unit	Total
Composição	90806	SINAPI	BATENTE PARA PORTA DE MADEIRA, FIXAÇÃO COM ARGAMASSA, PADRÃO MÉDIO - FORNECIMENTO E INSTALAÇÃO. AF_12/2019	ESQV - ESQUADRIAS/FERRAGENS/VIDROS	UN	1,0000000	335,95	335,95
Composição Auxiliar	90801	SINAPI	BATENTE PARA PORTA DE MADEIRA, PADRÃO MÉDIO - FORNECIMENTO E MONTAGEM. AF_12/2019	ESQV - ESQUADRIAS/FERRAGENS/VIDROS	UN	1,0000000	258,56	258,56

Composição Auxiliar	88629	SINAPI	ARGAMASSA TRAÇO 1:3 (EM VOLUME DE CIMENTO E AREIA MÉDIA ÚMIDA), PREPARO MANUAL. AF_08/2019	SEDI - SERVIÇOS DIVERSOS	m³	0,0223000	655,97	14,62
Composição Auxiliar	88261	SINAPI	CARPINTEIRO DE ESQUADRIA COM ENCARGOS COMPLEMENTARES	SEDI - SERVIÇOS DIVERSOS	H	0,5520000	20,27	11,18
Composição Auxiliar	88309	SINAPI	PEDREIRO COM ENCARGOS COMPLEMENTARES	SEDI - SERVIÇOS DIVERSOS	H	1,3620000	21,34	29,06
Composição Auxiliar	88316	SINAPI	SERVENTE COM ENCARGOS COMPLEMENTARES	SEDI - SERVIÇOS DIVERSOS	H	0,9570000	16,27	15,57
Insumo	00039027	SINAPI	PREGO DE ACO POLIDO COM CABECA 19 X 36 (3 1/4 X 9)	Material	KG	0,2000000	24,27	4,85
Insumo	00007319	SINAPI	TINTA ASFALTICA IMPERMEABILIZANTE DISPERSA EM AGUA, PARA MATERIAIS CIMENTICIOS	Material	L	0,1671000	12,68	2,11

MO sem LS 114,11 LS => 0,00 MO com LS => 114,11

=>

Valor do BDI 87,61 Valor com BDI => 423,56

=>

Quant. => 2,0000000 Preço Total => 847,12

8.1.4	Código	Banco	Descrição	Tipo	Und	Quant.	Valor Unit	Total
Composição	100659	SINAPI	ALIZAR DE 5X1,5CM PARA PORTA FIXADO COM PREGOS, PADRÃO MÉDIO - FORNECIMENTO E INSTALAÇÃO. AF_12/2019	ESQV - ESQUADRIAS/FERRAGENS/VIDROS	M	1,0000000	9,68	9,68
Composição Auxiliar	88261	SINAPI	CARPINTEIRO DE ESQUADRIA COM ENCARGOS COMPLEMENTARES	SEDI - SERVIÇOS DIVERSOS	H	0,0680000	20,27	1,37
Composição Auxiliar	88316	SINAPI	SERVENTE COM ENCARGOS COMPLEMENTARES	SEDI - SERVIÇOS DIVERSOS	H	0,0340000	16,27	0,55
Insumo	00020017	SINAPI	GUARNICAO / ALIZAR / VISTA LISA EM MADEIRA MACICA, PARA PORTA , E = *1* CM, L = *5* CM, CEDRINHO / ANGELIM COMERCIAL / TAURI/ CURUPIXA / PEROBA / CUMARU OU EQUIVALENTE DA REGIAO	Material	M	1,1630000	6,54	7,60
Insumo	00039026	SINAPI	PREGO DE ACO POLIDO SEM CABECA 15 X 15 (1 1/4 X 13)	Material	KG	0,0060000	27,31	0,16

MO sem LS 1,60 LS => 0,00 MO com LS => 1,60  
=>  
Valor do BDI 2,52 Valor com BDI => 12,20  
=>

Quant. => 20,000000 Preço Total => 244,00

8.1.5	Código	Banco	Descrição	Tipo	Und	Quant.	Valor Unit	Total
Composição	91306	SINAPI	FECHADURA DE EMBUTIR PARA PORTAS INTERNAS, COMPLETA, ACABAMENTO PADRÃO MÉDIO, COM EXECUÇÃO DE FURO - FORNECIMENTO E INSTALAÇÃO. AF_12/2019	ESQV - ESQUADRIAS/FERRAGENS/VIDROS	UN	1,0000000	161,83	161,83
Composição Auxiliar	88261	SINAPI	CARPINTEIRO DE ESQUADRIA COM ENCARGOS COMPLEMENTARES	SEDI - SERVIÇOS DIVERSOS	H	0,7670000	20,27	15,54
Composição Auxiliar	88316	SINAPI	SERVENTE COM ENCARGOS COMPLEMENTARES	SEDI - SERVIÇOS DIVERSOS	H	0,3840000	16,27	6,24
Insumo	00003093	SINAPI	FECHADURA ROSETA REDONDA PARA PORTA INTERNA, EM ACO INOX (MAQUINA, TESTA E CONTRA-TESTA) E EM ZAMAC (MACANETA, LINGUETA E TRINCOS) COM ACABAMENTO CROMADO, MAQUINA DE 55 MM, INCLUINDO CHAVE TIPO INTERNA	Material	CJ	1,0000000	140,05	140,05

MO sem LS 18,21 LS => 0,00 MO com LS => 18,21  
=>  
Valor do BDI 42,20 Valor com BDI => 204,03  
=>

Quant. => 2,0000000 Preço Total => 408,06

8.2	Código	Banco	Descrição	Tipo	Und	Quant.	Valor Unit	Total
8.2.1			Esquadrias de alumínio					8.510,01

Composição	94570	SINAPI	JANELA DE ALUMÍNIO DE CORRER COM 2 FOLHAS PARA VIDROS, COM VIDROS, BATENTE, ACABAMENTO COM ACETATO OU BRILHANTE E FERRAGENS. EXCLUSIVE ALIZAR E CONTRAMARCO. FORNECIMENTO E INSTALAÇÃO. AF_12/2019	ESQV - ESQUADRIAS/FERRAGENS/VIDROS	m²	1,0000000	355,20	355,20
Composição Auxiliar	88309	SINAPI	PEDREIRO COM ENCARGOS COMPLEMENTARES	SEDI - SERVIÇOS DIVERSOS	H	0,5190000	21,34	11,07
Composição Auxiliar	88316	SINAPI	SERVENTE COM ENCARGOS COMPLEMENTARES	SEDI - SERVIÇOS DIVERSOS	H	0,2590000	16,27	4,21
Insumo	00036896	SINAPI	JANELA DE CORRER, EM ALUMINIO PERFIL 25, 100 X 120 CM (A X L), 2 FLS MOVEIS, SEM BANDEIRA, ACABAMENTO BRANCO OU BRILHANTE, BATENTE DE 6 A 7 CM, COM VIDRO, SEM GUARNICAO	Material	UN	0,8333000	384,90	320,73
Insumo	00004377	SINAPI	PARAFUSO DE ACO ZINCADO COM ROSCA SOBERBA, CABECA CHATA E FENDA SIMPLES, DIAMETRO 4,2 MM, COMPRIMENTO * 32 * MM	Material	UN	9,2000000	0,17	1,56
Insumo	00039961	SINAPI	SILICONE ACETICO USO GERAL INCOLOR 280 G	Material	UN	0,6233000	28,30	17,63

MO sem LS 12,79 LS => 0,00 MO com LS => 12,79

=>

Valor do BDI 92,63 Valor com BDI => 447,83

=>

Quant. => 1,4500000 Preço Total => 649,35

8.2.2	Código	Banco	Descrição	Tipo	Und	Quant.	Valor Unit	Total
Composição	94573	SINAPI	JANELA DE ALUMÍNIO DE CORRER COM 4 FOLHAS PARA VIDROS, COM VIDROS, BATENTE, ACABAMENTO COM ACETATO OU BRILHANTE E FERRAGENS. EXCLUSIVE ALIZAR E CONTRAMARCO. FORNECIMENTO E INSTALAÇÃO. AF_12/2019	ESQV - ESQUADRIAS/FERRAGENS/VIDROS	m²	1,0000000	407,91	407,91

Composição Auxiliar	88309	SINAPI	PEDREIRO COM ENCARGOS COMPLEMENTARES	SEDI - SERVIÇOS DIVERSOS	H	0,9600000	21,34	20,48
Composição Auxiliar	88316	SINAPI	SERVENTE COM ENCARGOS COMPLEMENTARES	SEDI - SERVIÇOS DIVERSOS	H	0,4800000	16,27	7,80
Insumo	00034364	SINAPI	JANELA DE CORRER, EM ALUMINIO PERFIL 25, 120 X 150 CM (A X L), 4 FLS, BANDEIRA COM BASCULA, ACABAMENTO BRANCO OU BRILHANTE, BATENTE/REQUADRO DE 6 A 14 CM, COM VIDRO, SEM GUARNICAO/ALIZAR	Material	UN	0,5560000	652,08	362,55
Insumo	00004377	SINAPI	PARAFUSO DE ACO ZINCADO COM ROSCA SOBERBA, CABECA CHATA E FENDA SIMPLES, DIAMETRO 4,2 MM, COMPRIMENTO * 32 * MM	Material	UN	7,3000000	0,17	1,24
Insumo	00039961	SINAPI	SILICONE ACETICO USO GERAL INCOLOR 280 G	Material	UN	0,5600000	28,30	15,84

MO sem LS 23,69 LS => 0,00 MO com LS => 23,69  
=>  
Valor do BDI 106,38 Valor com BDI => 514,29  
=>

Quant. => 4,4000000 Preço Total => 2.262,87

8.2.3	Código	Banco	Descrição	Tipo	Und	Quant.	Valor Unit	Total
Composição	100702	SINAPI	PORTA DE CORRER DE ALUMÍNIO, COM DUAS FOLHAS PARA VIDRO, INCLUSO VIDRO LISO INCOLOR, FECHADURA E PUXADOR, SEM ALIZAR. AF_12/2019	ESQV - ESQUADRIAS/FERRAGENS/VIDROS	m²	1,0000000	435,56	435,56
Composição Auxiliar	88309	SINAPI	PEDREIRO COM ENCARGOS COMPLEMENTARES	SEDI - SERVIÇOS DIVERSOS	H	0,2820000	21,34	6,01
Composição Auxiliar	88316	SINAPI	SERVENTE COM ENCARGOS COMPLEMENTARES	SEDI - SERVIÇOS DIVERSOS	H	0,1410000	16,27	2,29
Insumo	00007568	SINAPI	BUCHA DE NYLON SEM ABA S10, COM PARAFUSO DE 6,10 X 65 MM EM ACO ZINCADO COM ROSCA SOBERBA, CABECA CHATA E FENDA PHILLIPS	Material	UN	4,7200000	0,61	2,87

Insumo	00036888	SINAPI	GUARNICAO / MOLDURA / ARREMATE DE ACABAMENTO PARA ESQUADRIA, EM ALUMINIO PERFIL 25, ACABAMENTO ANODIZADO BRANCO OU BRILHANTE, PARA 1 FACE	Material	M	2,2020000	28,22	62,14
Insumo	00004922	SINAPI	PORTA DE CORRER EM ALUMINIO, DUAS FOLHAS MOVEIS COM VIDRO, FECHADURA E PUXADOR EMBUTIDO, ACABAMENTO ANODIZADO NATURAL, SEM GUARNICAO/ALIZAR/VISTA	Material	m²	1,0000000	359,53	359,53
Insumo	00000142	SINAPI	SELANTE ELASTICO MONOCOMPONENTE A BASE DE POLIURETANO (PU) PARA JUNTAS DIVERSAS	Material	310ML	0,0637000	42,83	2,72

MO sem LS 6,95 LS => 0,00 MO com LS => 6,95

=>

Valor do BDI 113,59 Valor com BDI => 549,15

=>

Quant. => 8,8200000 Preço Total => 4.843,50

8.2.4	Código	Banco	Descrição	Tipo	Und	Quant.	Valor Unit	Total
Composição	94589	SINAPI	CONTRAMARCO DE ALUMÍNIO, FIXAÇÃO COM ARGAMASSA - FORNECIMENTO E INSTALAÇÃO. AF_12/2019	ESQV - ESQUADRIAS/FERRAGENS/VIDROS	M	1,0000000	18,94	18,94
Composição Auxiliar	88629	SINAPI	ARGAMASSA TRAÇO 1:3 (EM VOLUME DE CIMENTO E AREIA MÉDIA ÚMIDA), PREPARO MANUAL. AF_08/2019	SEDI - SERVIÇOS DIVERSOS	m³	0,0020000	655,97	1,31
Composição Auxiliar	88309	SINAPI	PEDREIRO COM ENCARGOS COMPLEMENTARES	SEDI - SERVIÇOS DIVERSOS	H	0,3470000	21,34	7,40
Composição Auxiliar	88316	SINAPI	SERVENTE COM ENCARGOS COMPLEMENTARES	SEDI - SERVIÇOS DIVERSOS	H	0,1740000	16,27	2,83
Insumo	00043657	SINAPI	CONTRAMARCO DE ALUMINIO (PERFIL 25) PARA ESQUADRIAS, TIPO CONVENCIONAL / CADEIRINHA, 60 MM (CM-060), INCLUSO CONEXOES, GRAPAS E TRAVAMENTOS	Material	M	1,0000000	7,40	7,40

MO sem LS 8,78 LS => 0,00 MO com LS => 8,78

=>

Valor do BDI 4,93 Valor com BDI => 23,87  
=>

Quant. => 31,600000 Preço Total => 754,29

9								
Forros e divisórias								
9.1	Código	Banco	Descrição	Tipo	Und	Quant.	Valor Unit	Total
Composição	96113	SINAPI	FORRO EM PLACAS DE GESSO, PARA AMBIENTES COMERCIAIS. AF_05/2017_P	REVE - REVESTIMENTO E	m²	1,0000000	34,56	34,56
Composição Auxiliar	88269	SINAPI	GESSEIRO COM ENCARGOS COMPLEMENTARES	SEDI - SERVIÇOS DIVERSOS	H	0,6313000	21,20	13,38
Composição Auxiliar	88316	SINAPI	SERVENTE COM ENCARGOS COMPLEMENTARES	SEDI - SERVIÇOS DIVERSOS	H	0,3156000	16,27	5,13
Insumo	00000345	SINAPI	ARAME GALVANIZADO 18 BWG, D = 1,24MM (0,009 KG/M)	Material	KG	0,0250000	33,02	0,82
Insumo	00003315	SINAPI	GESSE EM PO PARA REVESTIMENTOS/MOLDURAS/SANCAS E USO GERAL	Material	KG	0,9964000	0,89	0,88
Insumo	00040547	SINAPI	PARAFUSO ZINCADO, AUTOBROCANTE, FLANGEADO, 4,2 MM X 19 MM	Material	CENTO	0,0308000	25,37	0,78
Insumo	00004812	SINAPI	PLACA DE GESSO PARA FORRO, *60 X 60* CM, ESPESSURA DE 12 MM (SEM COLOCACAO)	Material	m²	1,0740000	12,49	13,41
Insumo	00020250	SINAPI	SISAL EM FIBRA	Material	KG	0,0078000	21,50	0,16

MO sem LS 15,49 LS => 0,00 MO com LS => 15,49

=>

Valor do BDI 9,01 Valor com BDI => 43,57

=>

Quant. => 32,9500000 Preço Total => 1.435,63

10								
Bancadas e granitos								
10.1	Código	Banco	Descrição	Tipo	Und	Quant.	Valor Unit	Total
Composição	98689	SINAPI	SOLEIRA EM GRANITO, LARGURA 15 CM, ESPESSURA 2,0 CM. AF_09/2020	PISO - PISOS	M	1,0000000	108,38	108,38
Composição Auxiliar	88274	SINAPI	MARMORISTA/GRANITEIRO COM ENCARGOS COMPLEMENTARES	SEDI - SERVIÇOS DIVERSOS	H	0,5470000	21,25	11,62

Composição Auxiliar	88316	SINAPI	SERVENTE COM ENCARGOS COMPLEMENTARES	SEDI - SERVIÇOS DIVERSOS	H	0,2730000	16,27	4,44	
Insumo	00037595	SINAPI	ARGAMASSA COLANTE TIPO AC III	Material	KG	1,2900000	3,38	4,36	
Insumo	00020232	SINAPI	SOLEIRA EM GRANITO, POLIDO, TIPO ANDORINHA/ QUARTZ/ CASTELO/ CORUMBA OU OUTROS EQUIVALENTES DA REGIAO, L= *15* CM, E= *2,0* CM	Material	M	1,0000000	87,96	87,96	
				MO sem LS	13,44	LS =>	0,00	MO com LS =>	13,44
				=>					
				Valor do BDI	28,26			Valor com BDI =>	136,64
				=>					
						<b>Quant. =&gt;</b>	<b>4,0000000</b>	<b>Preço Total =&gt;</b>	<b>546,56</b>

10.2	Código	Banco	Descrição	Tipo	Und	Quant.	Valor Unit	Total
Composição	101965	SINAPI	PEITORIL LINEAR EM GRANITO OU MÁRMORE, L = 15CM, COMPRIMENTO DE ATÉ 2M, ASSENTADO COM ARGAMASSA 1:6 COM ADITIVO. AF_11/2020	REVE - REVESTIMENTO E TRATAMENTO DE SUPERFÍCIES	M	1,0000000	140,21	140,21
Composição Auxiliar	91692	SINAPI	SERRA CIRCULAR DE BANCADA COM MOTOR ELÉTRICO POTÊNCIA DE 5HP, COM COIFA PARA DISCO 10" - CHP DIURNO. AF_08/2015	CHOR - CUSTOS HORÁRIOS DE MÁQUINAS E EQUIPAMENTOS	CHP	0,0210000	18,89	0,39
Composição Auxiliar	91693	SINAPI	SERRA CIRCULAR DE BANCADA COM MOTOR ELÉTRICO POTÊNCIA DE 5HP, COM COIFA PARA DISCO 10" - CHI DIURNO. AF_08/2015	CHOR - CUSTOS HORÁRIOS DE MÁQUINAS E EQUIPAMENTOS	CHI	0,3980000	17,83	7,09
Composição Auxiliar	87283	SINAPI	ARGAMASSA TRAÇO 1:6 (EM VOLUME DE CIMENTO E AREIA MÉDIA ÚMIDA) COM ADIÇÃO DE PLASTIFICANTE PARA EMBOÇO/MASSA ÚNICA/ASSENTAMENTO DE ALVENARIA DE VEDAÇÃO, PREPARO MECÂNICO COM BETONEIRA 400 L. AF_08/2019	SEDI - SERVIÇOS DIVERSOS	m³	0,0060000	426,59	2,55
Composição Auxiliar	88274	SINAPI	MARMORISTA/GRANITEIRO COM ENCARGOS COMPLEMENTARES	SEDI - SERVIÇOS DIVERSOS	H	0,4190000	21,25	8,90



Composição Auxiliar	88316	SINAPI	SERVENTE COM ENCARGOS COMPLEMENTARES	SEDI - SERVIÇOS DIVERSOS	H	0,2090000	16,27	3,40	
Insumo	00034747	SINAPI	PEITORIL EM MARMORE, POLIDO, BRANCO COMUM, L= *15* CM, E= *2,0* CM, COM PINGADEIRA	Material	M	1,0400000	113,35	117,88	
				MO sem LS	17,20	LS =>	0,00	MO com LS =>	17,20
				=>					
				Valor do BDI	36,56			Valor com BDI =>	176,77
				=>					
						<b>Quant. =&gt;</b>	<b>6,7000000</b>	<b>Preço Total =&gt;</b>	<b>1.184,35</b>

10.3	Código	Banco	Descrição	Tipo	Und	Quant.	Valor Unit	Total
Composição	86889	SINAPI	BANCADA DE GRANITO CINZA POLIDO, DE 1,50 X 0,60 M, PARA PIA DE COZINHA - FORNECIMENTO E INSTALAÇÃO. AF_01/2020	INHI - INSTALAÇÕES HIDROS SANITÁRIAS	UN	1,0000000	761,25	761,25
Composição Auxiliar	88274	SINAPI	MARMORISTA/GRANITEIRO COM ENCARGOS COMPLEMENTARES	SEDI - SERVIÇOS DIVERSOS	H	1,4944000	21,25	31,75
Composição Auxiliar	88316	SINAPI	SERVENTE COM ENCARGOS COMPLEMENTARES	SEDI - SERVIÇOS DIVERSOS	H	0,9834000	16,27	15,99
Insumo	00007568	SINAPI	BUCHA DE NYLON SEM ABA S10, COM PARAFUSO DE 6,10 X 65 MM EM ACO ZINCADO COM ROSCA SOBERBA, CABECA CHATA E FENDA PHILLIPS	Material	UN	6,0000000	0,61	3,66
Insumo	00011795	SINAPI	GRANITO PARA BANCADA, POLIDO, TIPO ANDORINHA/ QUARTZ/ CASTELO/ CORUMBA OU OUTROS EQUIVALENTES DA REGIAO, E= *2,5* CM	Material	m²	1,0050000	630,18	633,33
Insumo	00004823	SINAPI	MASSA PLASTICA PARA MARMORE/GRANITO	Material	KG	0,5228000	40,61	21,23
Insumo	00037329	SINAPI	REJUNTE EPOXI, QUALQUER COR	Material	KG	0,0211000	136,04	2,87
Insumo	00037591	SINAPI	SUPORTE MAO-FRANCESA EM ACO, ABAS IGUAIS 40 CM, CAPACIDADE MINIMA 70 KG, BRANCO	Material	UN	2,0000000	26,21	52,42

MO sem LS 39,86 LS => 0,00 MO com LS => 39,86  
=>

Valor do BDI 198,53  
=>

Valor com BDI => 959,78

Quant. => 1,0000000 Preço Total => 959,78

11										
11.1	Código	Banco	Descrição	Tipo	Und	Quant.	Valor Unit	Total		
Composição	88496	SINAPI	APLICAÇÃO E LIXAMENTO DE MASSA LÁTEX EM TETO, DUAS DEMÃOS. AF_06/2014	PINT - PINTURAS	m²	1,0000000	23,50	23,50		
Composição Auxiliar	88310	SINAPI	PINTOR COM ENCARGOS COMPLEMENTARES	SEDI - SERVIÇOS DIVERSOS	H	0,6720000	22,40	15,05		
Composição Auxiliar	88316	SINAPI	SERVENTE COM ENCARGOS COMPLEMENTARES	SEDI - SERVIÇOS DIVERSOS	H	0,2470000	16,27	4,01		
Insumo	00003767	SINAPI	LIXA EM FOLHA PARA PAREDE OU MADEIRA, NUMERO 120, COR VERMELHA	Material	UN	0,1000000	0,94	0,09		
Insumo	00043626	SINAPI	MASSA CORRIDA PARA SUPERFICIES DE AMBIENTES INTERNOS	Material	KG	1,5550200	2,80	4,35		
					MO sem LS	15,35	LS =>	0,00	MO com LS =>	15,35
					=>					
					Valor do BDI	6,12			Valor com BDI =>	29,62
					=>					
						Quant. =>	32,9500000	Preço Total =>	975,97	

11.2								
11.2	Código	Banco	Descrição	Tipo	Und	Quant.	Valor Unit	Total
Composição	88497	SINAPI	APLICAÇÃO E LIXAMENTO DE MASSA LÁTEX EM PAREDES, DUAS DEMÃOS. AF_06/2014	PINT - PINTURAS	m²	1,0000000	13,27	13,27
Composição Auxiliar	88310	SINAPI	PINTOR COM ENCARGOS COMPLEMENTARES	SEDI - SERVIÇOS DIVERSOS	H	0,3120000	22,40	6,98
Composição Auxiliar	88316	SINAPI	SERVENTE COM ENCARGOS COMPLEMENTARES	SEDI - SERVIÇOS DIVERSOS	H	0,1140000	16,27	1,85
Insumo	00003767	SINAPI	LIXA EM FOLHA PARA PAREDE OU MADEIRA, NUMERO 120, COR VERMELHA	Material	UN	0,1000000	0,94	0,09
Insumo	00043626	SINAPI	MASSA CORRIDA PARA SUPERFICIES DE AMBIENTES INTERNOS	Material	KG	1,5550200	2,80	4,35

MO sem LS 7,12 LS => 0,00 MO com LS => 7,12  
=>  
Valor do BDI 3,46 Valor com BDI => 16,73  
=>

Quant. => 118,0600000 Preço Total => 1.975,14

11.3	Código	Banco	Descrição	Tipo	Und	Quant.	Valor Unit	Total
Composição	88488	SINAPI	APLICAÇÃO MANUAL DE PINTURA COM TINTA LÁTEX ACRÍLICA EM TETO, DUAS DEMÃOS. AF_06/2014	PINT - PINTURAS	m²	1,0000000	15,24	15,24
Composição Auxiliar	88310	SINAPI	PINTOR COM ENCARGOS COMPLEMENTARES	SEDI - SERVIÇOS DIVERSOS	H	0,2440000	22,40	5,46
Composição Auxiliar	88316	SINAPI	SERVENTE COM ENCARGOS COMPLEMENTARES	SEDI - SERVIÇOS DIVERSOS	H	0,0890000	16,27	1,44
Insumo	00007356	SINAPI	TINTA LATEX ACRILICA PREMIUM, COR BRANCO FOSCO	Material	L	0,3300000	25,30	8,34

MO sem LS 5,56 LS => 0,00 MO com LS => 5,56  
=>  
Valor do BDI 3,97 Valor com BDI => 19,21  
=>

Quant. => 32,9500000 Preço Total => 632,96

11.4	Código	Banco	Descrição	Tipo	Und	Quant.	Valor Unit	Total
Composição	88489	SINAPI	APLICAÇÃO MANUAL DE PINTURA COM TINTA LÁTEX ACRÍLICA EM PAREDES, DUAS DEMÃOS. AF_06/2014	PINT - PINTURAS	m²	1,0000000	13,64	13,64
Composição Auxiliar	88310	SINAPI	PINTOR COM ENCARGOS COMPLEMENTARES	SEDI - SERVIÇOS DIVERSOS	H	0,1870000	22,40	4,18
Composição Auxiliar	88316	SINAPI	SERVENTE COM ENCARGOS COMPLEMENTARES	SEDI - SERVIÇOS DIVERSOS	H	0,0690000	16,27	1,12
Insumo	00007356	SINAPI	TINTA LATEX ACRILICA PREMIUM, COR BRANCO FOSCO	Material	L	0,3300000	25,30	8,34

MO sem LS 4,26 LS => 0,00 MO com LS => 4,26  
=>

Valor do BDI 3,55 Valor com BDI => 17,19  
=>

Quant. => 288,6700000 Preço Total => 4.962,23

11.5	Código	Banco	Descrição	Tipo	Und	Quant.	Valor Unit	Total
Composição	88415	SINAPI	APLICAÇÃO MANUAL DE FUNDO SELADOR ACRÍLICO EM PAREDES EXTERNAS DE CASAS. AF_06/2014	PINT - PINTURAS	m²	1,0000000	2,64	2,64
Composição Auxiliar	88310	SINAPI	PINTOR COM ENCARGOS COMPLEMENTARES	SEDI - SERVIÇOS DIVERSOS	H	0,0540000	22,40	1,20
Composição Auxiliar	88316	SINAPI	SERVENTE COM ENCARGOS COMPLEMENTARES	SEDI - SERVIÇOS DIVERSOS	H	0,0140000	16,27	0,22
Insumo	00006085	SINAPI	SELADOR ACRILICO OPACO PREMIUM INTERIOR/EXTERIOR	Material	L	0,1600000	7,68	1,22

MO sem LS 1,15 LS => 0,00 MO com LS => 1,15

=>

Valor do BDI 0,68 Valor com BDI => 3,32

=>

Quant. => 269,1500000 Preço Total => 893,57

11.6	Código	Banco	Descrição	Tipo	Und	Quant.	Valor Unit	Total
Composição	88423	SINAPI	APLICAÇÃO MANUAL DE PINTURA COM TINTA TEXTURIZADA ACRÍLICA EM PAREDES EXTERNAS DE CASAS, UMA COR. AF_06/2014	PINT - PINTURAS	m²	1,0000000	16,35	16,35
Composição Auxiliar	88310	SINAPI	PINTOR COM ENCARGOS COMPLEMENTARES	SEDI - SERVIÇOS DIVERSOS	H	0,1760000	22,40	3,94
Composição Auxiliar	88316	SINAPI	SERVENTE COM ENCARGOS COMPLEMENTARES	SEDI - SERVIÇOS DIVERSOS	H	0,0440000	16,27	0,71
Insumo	00038877	SINAPI	MASSA PREMIUM PARA TEXTURA LISA DE BASE ACRILICA, USO INTERNO E EXTERNO	Material	KG	1,9380000	6,04	11,70

MO sem LS 3,74 LS => 0,00 MO com LS => 3,74

=>

Valor do BDI 4,26 Valor com BDI => 20,61  
=>

Quant. => 269,1500000 Preço Total => 5.547,18

11.7	Código	Banco	Descrição	Tipo	Und	Quant.	Valor Unit	Total
Composição	102214	SINAPI	PINTURA VERNIZ (INCOLOR) ALQUÍDICO EM MADEIRA, USO INTERNO, 2 DEMÃOS. AF_01/2021	PINT - PINTURAS	m²	1,0000000	16,94	16,94
Composição Auxiliar	88310	SINAPI	PINTOR COM ENCARGOS COMPLEMENTARES	SEDI - SERVIÇOS DIVERSOS	H	0,4718000	22,40	10,56
Insumo	00005318	SINAPI	DILUENTE AGUARRAS	Material	L	0,0304000	19,62	0,59
Insumo	00010475	SINAPI	VERNIZ TIPO COPAL PARA MADEIRA, BRILHANTE, USO INTERNO	Material	L	0,2030000	28,56	5,79

MO sem LS 8,50 LS => 0,00 MO com LS => 8,50

=>

Valor do BDI 4,41 Valor com BDI => 21,35

=>

Quant. => 10,0800000 Preço Total => 215,20

11.8	Código	Banco	Descrição	Tipo	Und	Quant.	Valor Unit	Total
Composição	102500	SINAPI	PINTURA DE DEMARCAÇÃO DE VAGA COM TINTA ACRÍLICA, E = 10 CM, APLICAÇÃO MANUAL. AF_05/2021	PINT - PINTURAS	M	1,0000000	3,45	3,45
Composição Auxiliar	88310	SINAPI	PINTOR COM ENCARGOS COMPLEMENTARES	SEDI - SERVIÇOS DIVERSOS	H	0,0830000	22,40	1,85
Composição Auxiliar	88316	SINAPI	SERVENTE COM ENCARGOS COMPLEMENTARES	SEDI - SERVIÇOS DIVERSOS	H	0,0350000	16,27	0,56
Insumo	00012815	SINAPI	FITA CREPE ROLO DE 25 MM X 50 M	Material	UN	0,0400000	8,00	0,32
Insumo	00007348	SINAPI	TINTA ACRILICA PREMIUM PARA PISO	Material	L	0,0430000	16,97	0,72

MO sem LS 1,95 LS => 0,00 MO com LS => 1,95

=>

Valor do BDI 0,89 Valor com BDI => 4,34

=>

Quant. => 218,7000000 Preço Total => 949,15

12			Instalações elétricas					10.532,10	
12.1	Código	Banco	Descrição	Tipo	Und	Quant.	Valor Unit	Total	
Composição	91924	SINAPI	CABO DE COBRE FLEXÍVEL ISOLADO, 1,5 MM², ANTI-CHAMA 450/750 V, PARA CIRCUITOS TERMINAIS - FORNECIMENTO E INSTALAÇÃO. AF_12/2015	INEL - INSTALAÇÃO ELÉTRICA/ELETRIFICAÇÃO E ILUMINAÇÃO EXTERNA	M	1,0000000	2,58	2,58	
Composição Auxiliar	88247	SINAPI	AUXILIAR DE ELETRICISTA COM ENCARGOS COMPLEMENTARES	SEDI - SERVIÇOS DIVERSOS	H	0,0240000	16,91	0,40	
Composição Auxiliar	88264	SINAPI	ELETRICISTA COM ENCARGOS COMPLEMENTARES	SEDI - SERVIÇOS DIVERSOS	H	0,0240000	21,59	0,51	
Insumo	0001013	SINAPI	CABO DE COBRE, FLEXIVEL, CLASSE 4 OU 5, ISOLACAO EM PVC/A, ANTICHAMA BWF-B, 1 CONDUTOR, 450/750 V, SECAO NOMINAL 1,5 MM2	Material	M	1,1900000	1,37	1,63	
Insumo	00021127	SINAPI	FITA ISOLANTE ADESIVA ANTICHAMA, USO ATE 750 V, EM ROLO DE 19 MM X 5 M	Material	UN	0,0090000	5,52	0,04	
				MO sem LS	0,76	LS =>	0,00	MO com LS =>	0,76
				=>					
				Valor do BDI	0,67			Valor com BDI =>	3,25
				=>					
						<b>Quant. =&gt;</b>	<b>253,8400000</b>	<b>Preço Total =&gt;</b>	<b>824,98</b>

12.2	Código	Banco	Descrição	Tipo	Und	Quant.	Valor Unit	Total
Composição	91959	SINAPI	INTERRUPTOR SIMPLES (2 MÓDULOS), 10A/250V, INCLUINDO SUPORTE E PLACA - FORNECIMENTO E INSTALAÇÃO. AF_12/2015	INEL - INSTALAÇÃO ELÉTRICA/ELETRIFICAÇÃO E ILUMINAÇÃO EXTERNA	UN	1,0000000	38,20	38,20
Composição Auxiliar	91946	SINAPI	SUPORTE PARAFUSADO COM PLACA DE ENCAIXE 4" X 2" MÉDIO (1,30 M DO PISO) PARA PONTO ELÉTRICO - FORNECIMENTO E INSTALAÇÃO. AF_12/2015	INEL - INSTALAÇÃO ELÉTRICA/ELETRIFICAÇÃO E ILUMINAÇÃO EXTERNA	UN	1,0000000	7,67	7,67
Composição Auxiliar	91958	SINAPI	INTERRUPTOR SIMPLES (2 MÓDULOS), 10A/250V, SEM SUPORTE E SEM PLACA - FORNECIMENTO E INSTALAÇÃO. AF_12/2015	INEL - INSTALAÇÃO ELÉTRICA/ELETRIFICAÇÃO E ILUMINAÇÃO EXTERNA	UN	1,0000000	30,53	30,53

MO sem LS	14,74	LS =>	0,00	MO com LS =>	14,74
=>					
Valor do BDI	9,96			Valor com BDI =>	48,16
=>					

Quant. => 1,0000000 Preço Total => 48,16

12.3	Código	Banco	Descrição	Tipo	Und	Quant.	Valor Unit	Total
Composição	91939	SINAPI	CAIXA RETANGULAR 4" X 2" ALTA (2,00 M DO PISO), PVC, INSTALADA EM PAREDE - FORNECIMENTO E INSTALAÇÃO. AF_12/2015	INEL - INSTALAÇÃO ELÉTRICA/ELETRIFICAÇÃO E ILUMINAÇÃO EXTERNA	UN	1,0000000	22,64	22,64
Composição Auxiliar	88629	SINAPI	ARGAMASSA TRAÇO 1:3 (EM VOLUME DE CIMENTO E AREIA MÉDIA ÚMIDA), PREPARO MANUAL. AF_08/2019	SEDI - SERVIÇOS DIVERSOS	m³	0,0009000	655,97	0,59
Composição Auxiliar	88247	SINAPI	AUXILIAR DE ELETRICISTA COM ENCARGOS COMPLEMENTARES	SEDI - SERVIÇOS DIVERSOS	H	0,5190000	16,91	8,77
Composição Auxiliar	88264	SINAPI	ELETRICISTA COM ENCARGOS COMPLEMENTARES	SEDI - SERVIÇOS DIVERSOS	H	0,5190000	21,59	11,20
Insumo	00001872	SINAPI	CAIXA DE PASSAGEM, EM PVC, DE 4" X 2", PARA ELETRODUTO FLEXIVEL CORRUGADO	Material	UN	1,0000000	2,08	2,08

MO sem LS	16,69	LS =>	0,00	MO com LS =>	16,69
=>					
Valor do BDI	5,90			Valor com BDI =>	28,54
=>					

Quant. => 10,0000000 Preço Total => 285,40

12.4	Código	Banco	Descrição	Tipo	Und	Quant.	Valor Unit	Total
Composição	91854	SINAPI	ELETRODUTO FLEXÍVEL CORRUGADO, PVC, DN 25 MM (3/4"), PARA CIRCUITOS TERMINAIS, INSTALADO EM PAREDE - FORNECIMENTO E INSTALAÇÃO. AF_12/2015	INEL - INSTALAÇÃO ELÉTRICA/ELETRIFICAÇÃO E ILUMINAÇÃO EXTERNA	M	1,0000000	7,76	7,76
Composição Auxiliar	88247	SINAPI	AUXILIAR DE ELETRICISTA COM ENCARGOS COMPLEMENTARES	SEDI - SERVIÇOS DIVERSOS	H	0,1440000	16,91	2,43

Composição Auxiliar	88264	SINAPI	ELETRICISTA COM ENCARGOS COMPLEMENTARES	SEDI - SERVIÇOS DIVERSOS	H	0,1440000	21,59	3,10	
Insumo	00002688	SINAPI	ELETRODUTO PVC FLEXIVEL CORRUGADO, COR AMARELA, DE 25 MM	Material	M	1,0170000	2,20	2,23	
				MO sem LS	4,60	LS =>	0,00	MO com LS =>	4,60
				=>					
				Valor do BDI	2,02			Valor com BDI =>	9,78
				=>					
						<b>Quant. =&gt;</b>	<b>56,0200000</b>	<b>Preço Total =&gt;</b>	<b>547,87</b>

12.5	Código	Banco	Descrição	Tipo	Und	Quant.	Valor Unit	Total	
Composição	90447	SINAPI	RASGO EM ALVENARIA PARA ELETRODUTOS COM DIAMETROS MENORES OU IGUAIS A 40 MM. AF_05/2015	INHI - INSTALAÇÕES HIDROS SANITÁRIAS	M	1,0000000	5,23	5,23	
Composição Auxiliar	88247	SINAPI	AUXILIAR DE ELETRICISTA COM ENCARGOS COMPLEMENTARES	SEDI - SERVIÇOS DIVERSOS	H	0,0340000	16,91	0,57	
Composição Auxiliar	88264	SINAPI	ELETRICISTA COM ENCARGOS COMPLEMENTARES	SEDI - SERVIÇOS DIVERSOS	H	0,2160000	21,59	4,66	
				MO sem LS	4,42	LS =>	0,00	MO com LS =>	4,42
				=>					
				Valor do BDI	1,36			Valor com BDI =>	6,59
				=>					
						<b>Quant. =&gt;</b>	<b>35,0000000</b>	<b>Preço Total =&gt;</b>	<b>230,65</b>

12.6	Código	Banco	Descrição	Tipo	Und	Quant.	Valor Unit	Total
Composição	90466	SINAPI	CHUMBAMENTO LINEAR EM ALVENARIA PARA RAMAIS/DISTRIBUIÇÃO COM DIÂMETROS MENORES OU IGUAIS A 40 MM. AF_05/2015	INHI - INSTALAÇÕES HIDROS SANITÁRIAS	M	1,0000000	10,94	10,94
Composição Auxiliar	88629	SINAPI	ARGAMASSA TRAÇO 1:3 (EM VOLUME DE CIMENTO E AREIA MÉDIA ÚMIDA), PREPARO MANUAL. AF_08/2019	SEDI - SERVIÇOS DIVERSOS	m³	0,0030000	655,97	1,96



Composição Auxiliar	88248	SINAPI	AUXILIAR DE ENCANADOR OU BOMBEIRO HIDRÁULICO COM ENCARGOS COMPLEMENTARES	SEDI - SERVIÇOS DIVERSOS	H	0,0550000	16,11	0,88	
Composição Auxiliar	88267	SINAPI	ENCANADOR OU BOMBEIRO HIDRÁULICO COM ENCARGOS COMPLEMENTARES	SEDI - SERVIÇOS DIVERSOS	H	0,3910000	20,73	8,10	
				MO sem LS	8,12	LS =>	0,00	MO com LS =>	8,12
				=>					
				Valor do BDI	2,85			Valor com BDI =>	13,79
				=>					
						<b>Quant. =&gt;</b>	<b>35,0000000</b>	<b>Preço Total =&gt;</b>	<b>482,65</b>

12.7	Código	Banco	Descrição	Tipo	Und	Quant.	Valor Unit	Total	
Composição	97667	SINAPI	ELETRODUTO FLEXÍVEL CORRUGADO, PEAD, DN 50 (1 1/2"), PARA REDE ENTERRADA DE DISTRIBUIÇÃO DE ENERGIA ELÉTRICA - FORNECIMENTO E INSTALAÇÃO. AF_12/2021	INEL - INSTALAÇÃO ELÉTRICA/ELETRIFICAÇÃO E ILUMINAÇÃO EXTERNA	M	1,0000000	8,86	8,86	
Composição Auxiliar	88247	SINAPI	AUXILIAR DE ELETRICISTA COM ENCARGOS COMPLEMENTARES	SEDI - SERVIÇOS DIVERSOS	H	0,0672000	16,91	1,13	
Composição Auxiliar	88264	SINAPI	ELETRICISTA COM ENCARGOS COMPLEMENTARES	SEDI - SERVIÇOS DIVERSOS	H	0,0672000	21,59	1,45	
Insumo	00039246	SINAPI	ELETRODUTO/DUTO PEAD FLEXIVEL PAREDE SIMPLES, CORRUGACAO HELICOIDAL, COR PRETA, SEM ROSCA, DE 1 1/2", PARA CABEAMENTO SUBTERRANEO (NBR 15715)	Material	M	1,1000000	5,71	6,28	
				MO sem LS	2,14	LS =>	0,00	MO com LS =>	2,14
				=>					
				Valor do BDI	2,31			Valor com BDI =>	11,17
				=>					
						<b>Quant. =&gt;</b>	<b>38,5900000</b>	<b>Preço Total =&gt;</b>	<b>431,05</b>

12.8	Código	Banco	Descrição	Tipo	Und	Quant.	Valor Unit	Total
------	--------	-------	-----------	------	-----	--------	------------	-------

Composição	93141	SINAPI	PONTO DE TOMADA RESIDENCIAL INCLUINDO TOMADA 10A/250V, CAIXA ELÉTRICA, ELETRODUTO, CABO, RASGO, QUEBRA E CHUMBAMENTO. AF_01/2016	INEL - INSTALAÇÃO ELÉTRICA/ELETRIFICAÇÃO E ILUMINAÇÃO EXTERNA	UN	1,0000000	155,85	155,85
Composição Auxiliar	91852	SINAPI	ELETRODUTO FLEXÍVEL CORRUGADO, PVC, DN 20 MM (1/2"), PARA CIRCUITOS TERMINAIS, INSTALADO EM PAREDE - FORNECIMENTO E INSTALAÇÃO. AF_12/2015	INEL - INSTALAÇÃO ELÉTRICA/ELETRIFICAÇÃO E ILUMINAÇÃO EXTERNA	M	2,2000000	7,02	15,44
Composição Auxiliar	91842	SINAPI	ELETRODUTO FLEXÍVEL CORRUGADO, PVC, DN 20 MM (1/2"), PARA CIRCUITOS TERMINAIS, INSTALADO EM LAJE - FORNECIMENTO E INSTALAÇÃO. AF_12/2015	INEL - INSTALAÇÃO ELÉTRICA/ELETRIFICAÇÃO E ILUMINAÇÃO EXTERNA	M	2,0000000	5,02	10,04
Composição Auxiliar	91996	SINAPI	TOMADA MÉDIA DE EMBUTIR (1 MÓDULO), 2P+T 10 A, INCLUINDO SUPORTE E PLACA - FORNECIMENTO E INSTALAÇÃO. AF_12/2015	INEL - INSTALAÇÃO ELÉTRICA/ELETRIFICAÇÃO E ILUMINAÇÃO EXTERNA	UN	1,0000000	28,34	28,34
Composição Auxiliar	91926	SINAPI	CABO DE COBRE FLEXÍVEL ISOLADO, 2,5 MM², ANTI-CHAMA 450/750 V, PARA CIRCUITOS TERMINAIS - FORNECIMENTO E INSTALAÇÃO. AF_12/2015	INEL - INSTALAÇÃO ELÉTRICA/ELETRIFICAÇÃO E ILUMINAÇÃO EXTERNA	M	12,6000000	3,77	47,50
Composição Auxiliar	91940	SINAPI	CAIXA RETANGULAR 4" X 2" MÉDIA (1,30 M DO PISO), PVC, INSTALADA EM PAREDE - FORNECIMENTO E INSTALAÇÃO. AF_12/2015	INEL - INSTALAÇÃO ELÉTRICA/ELETRIFICAÇÃO E ILUMINAÇÃO EXTERNA	UN	1,0000000	12,17	12,17
Composição Auxiliar	91937	SINAPI	CAIXA OCTOGONAL 3" X 3", PVC, INSTALADA EM LAJE - FORNECIMENTO E INSTALAÇÃO. AF_12/2015	INEL - INSTALAÇÃO ELÉTRICA/ELETRIFICAÇÃO E ILUMINAÇÃO EXTERNA	UN	0,3750000	9,21	3,45
Composição Auxiliar	90456	SINAPI	QUEBRA EM ALVENARIA PARA INSTALAÇÃO DE CAIXA DE TOMADA (4X4 OU 4X2). AF_05/2015	INHI - INSTALAÇÕES HIDROS SANITÁRIAS	UN	1,0000000	3,35	3,35
Composição Auxiliar	90466	SINAPI	CHUMBAMENTO LINEAR EM ALVENARIA PARA RAMAIS/DISTRIBUIÇÃO COM DIÂMETROS MENORES OU IGUAIS A 40 MM. AF_05/2015	INHI - INSTALAÇÕES HIDROS SANITÁRIAS	M	2,2000000	10,94	24,06

Composição Auxiliar	90447	SINAPI	RASGO EM ALVENARIA PARA ELETRODUTOS COM DIAMETROS MENORES OU IGUAIS A 40 MM. AF_05/2015	INHI - INSTALAÇÕES HIDROS SANITÁRIAS	M	2,2000000	5,23	11,50	
				MO sem LS =>	77,92	LS =>	0,00	MO com LS =>	77,92
				=>					
				Valor do BDI =>	40,64			Valor com BDI =>	196,49
				=>					
						<b>Quant. =&gt;</b>	<b>14,0000000</b>	<b>Preço Total =&gt;</b>	<b>2.750,86</b>

12.9	Código	Banco	Descrição	Tipo	Und	Quant.	Valor Unit	Total
Composição	93142	SINAPI	PONTO DE TOMADA RESIDENCIAL INCLUINDO TOMADA (2 MÓDULOS) 10A/250V, CAIXA ELÉTRICA, ELETRODUTO, CABO, RASGO, QUEBRA E CHUMBAMENTO. AF_01/2016	INEL - INSTALAÇÃO ELÉTRICA/ELETRIFICAÇÃO E ILUMINAÇÃO EXTERNA	UN	1,0000000	174,20	174,20
Composição Auxiliar	91842	SINAPI	ELETRODUTO FLEXÍVEL CORRUGADO, PVC, DN 20 MM (1/2"), PARA CIRCUITOS TERMINAIS, INSTALADO EM LAJE - FORNECIMENTO E INSTALAÇÃO. AF_12/2015	INEL - INSTALAÇÃO ELÉTRICA/ELETRIFICAÇÃO E ILUMINAÇÃO EXTERNA	M	2,0000000	5,02	10,04
Composição Auxiliar	91852	SINAPI	ELETRODUTO FLEXÍVEL CORRUGADO, PVC, DN 20 MM (1/2"), PARA CIRCUITOS TERMINAIS, INSTALADO EM PAREDE - FORNECIMENTO E INSTALAÇÃO. AF_12/2015	INEL - INSTALAÇÃO ELÉTRICA/ELETRIFICAÇÃO E ILUMINAÇÃO EXTERNA	M	2,2000000	7,02	15,44
Composição Auxiliar	91937	SINAPI	CAIXA OCTOGONAL 3" X 3", PVC, INSTALADA EM LAJE - FORNECIMENTO E INSTALAÇÃO. AF_12/2015	INEL - INSTALAÇÃO ELÉTRICA/ELETRIFICAÇÃO E ILUMINAÇÃO EXTERNA	UN	0,3750000	9,21	3,45
Composição Auxiliar	91940	SINAPI	CAIXA RETANGULAR 4" X 2" MÉDIA (1,30 M DO PISO), PVC, INSTALADA EM PAREDE - FORNECIMENTO E INSTALAÇÃO. AF_12/2015	INEL - INSTALAÇÃO ELÉTRICA/ELETRIFICAÇÃO E ILUMINAÇÃO EXTERNA	UN	1,0000000	12,17	12,17

Composição Auxiliar	92004	SINAPI	TOMADA MÉDIA DE EMBUTIR (2 MÓDULOS), 2P+T 10 A, INCLUINDO SUPORTE E PLACA - FORNECIMENTO E INSTALAÇÃO. AF_12/2015	INEL - INSTALAÇÃO ELÉTRICA/ELETRIFICAÇÃO E ILUMINAÇÃO EXTERNA	UN	1,0000000	46,69	46,69
Composição Auxiliar	91926	SINAPI	CABO DE COBRE FLEXÍVEL ISOLADO, 2,5 MM², ANTI-CHAMA 450/750 V, PARA CIRCUITOS TERMINAIS - FORNECIMENTO E INSTALAÇÃO. AF_12/2015	INEL - INSTALAÇÃO ELÉTRICA/ELETRIFICAÇÃO E ILUMINAÇÃO EXTERNA	M	12,6000000	3,77	47,50
Composição Auxiliar	90447	SINAPI	RASGO EM ALVENARIA PARA ELETRODUTOS COM DIAMETROS MENORES OU IGUAIS A 40 MM. AF_05/2015	INHI - INSTALAÇÕES HIDROS SANITÁRIAS	M	2,2000000	5,23	11,50
Composição Auxiliar	90456	SINAPI	QUEBRA EM ALVENARIA PARA INSTALAÇÃO DE CAIXA DE TOMADA (4X4 OU 4X2). AF_05/2015	INHI - INSTALAÇÕES HIDROS SANITÁRIAS	UN	1,0000000	3,35	3,35
Composição Auxiliar	90466	SINAPI	CHUMBAMENTO LINEAR EM ALVENARIA PARA RAMAIS/DISTRIBUIÇÃO COM DIÂMETROS MENORES OU IGUAIS A 40 MM. AF_05/2015	INHI - INSTALAÇÕES HIDROS SANITÁRIAS	M	2,2000000	10,94	24,06

MO sem LS 85,83 LS => 0,00 MO com LS => 85,83

=>

Valor do BDI 45,43 Valor com BDI => 219,63

=>

Quant. => 6,0000000 Preço Total => 1.317,78

12.10	Código	Banco	Descrição	Tipo	Und	Quant.	Valor Unit	Total
Composição	103782	SINAPI	LUMINÁRIA TIPO PLAFON CIRCULAR, DE SOBREPOR, COM LED DE 12/13 W - FORNECIMENTO E INSTALAÇÃO. AF_03/2022	INEL - INSTALAÇÃO ELÉTRICA/ELETRIFICAÇÃO E ILUMINAÇÃO EXTERNA	UN	1,0000000	33,73	33,73
Composição Auxiliar	88247	SINAPI	AUXILIAR DE ELETRICISTA COM ENCARGOS COMPLEMENTARES	SEDI - SERVIÇOS DIVERSOS	H	0,3700000	16,91	6,25
Composição Auxiliar	88264	SINAPI	ELETRICISTA COM ENCARGOS COMPLEMENTARES	SEDI - SERVIÇOS DIVERSOS	H	0,3700000	21,59	7,98
Insumo	00039385	SINAPI	LUMINARIA LED PLAFON REDONDO DE SOBREPOR BIVOLT 12/13 W, D = *17* CM	Material	UN	1,0000000	19,50	19,50

MO sem LS	11,83	LS =>	0,00	MO com LS =>	11,83
=>					
Valor do BDI	8,79			Valor com BDI =>	42,52
=>					

Quant. => 6,0000000 Preço Total => 255,12

12.11	Código	Banco	Descrição	Tipo	Und	Quant.	Valor Unit	Total
Composição	90456	SINAPI	QUEBRA EM ALVENARIA PARA INSTALAÇÃO DE CAIXA DE TOMADA (4X4 OU 4X2). AF_05/2015	INHI - INSTALAÇÕES HIDROS SANITÁRIAS	UN	1,0000000	3,35	3,35
Composição Auxiliar	88248	SINAPI	AUXILIAR DE ENCANADOR OU BOMBEIRO HIDRÁULICO COM ENCARGOS COMPLEMENTARES	SEDI - SERVIÇOS DIVERSOS	H	0,0230000	16,11	0,37
Composição Auxiliar	88267	SINAPI	ENCANADOR OU BOMBEIRO HIDRÁULICO COM ENCARGOS COMPLEMENTARES	SEDI - SERVIÇOS DIVERSOS	H	0,1440000	20,73	2,98

MO sem LS	2,90	LS =>	0,00	MO com LS =>	2,90
=>					
Valor do BDI	0,87			Valor com BDI =>	4,22
=>					

Quant. => 10,0000000 Preço Total => 42,20

12.12	Código	Banco	Descrição	Tipo	Und	Quant.	Valor Unit	Total
Composição	93137	SINAPI	PONTO DE ILUMINAÇÃO RESIDENCIAL INCLUINDO INTERRUPTOR SIMPLES (2 MÓDULOS), CAIXA ELÉTRICA, ELETRODUTO, CABO, RASGO, QUEBRA E CHUMBAMENTO (EXCLUINDO LUMINÁRIA E LÂMPADA). AF_01/2016	INEL - INSTALAÇÃO ELÉTRICA/ELETRIFICAÇÃO E ILUMINAÇÃO EXTERNA	UN	1,0000000	150,71	150,71
Composição Auxiliar	91852	SINAPI	ELETRODUTO FLEXÍVEL CORRUGADO, PVC, DN 20 MM (1/2"), PARA CIRCUITOS TERMINAIS, INSTALADO EM PAREDE - FORNECIMENTO E INSTALAÇÃO. AF_12/2015	INEL - INSTALAÇÃO ELÉTRICA/ELETRIFICAÇÃO E ILUMINAÇÃO EXTERNA	M	2,2000000	7,02	15,44

Composição Auxiliar	91842	SINAPI	ELETRODUTO FLEXÍVEL CORRUGADO, PVC, DN 20 MM (1/2"), PARA CIRCUITOS TERMINAIS, INSTALADO EM LAJE - FORNECIMENTO E INSTALAÇÃO. AF_12/2015	INEL - INSTALAÇÃO ELÉTRICA/ELETRIFICAÇÃO E ILUMINAÇÃO EXTERNA	M	2,0000000	5,02	10,04
Composição Auxiliar	91959	SINAPI	INTERRUPTOR SIMPLES (2 MÓDULOS), 10A/250V, INCLUINDO SUPORTE E PLACA - FORNECIMENTO E INSTALAÇÃO. AF_12/2015	INEL - INSTALAÇÃO ELÉTRICA/ELETRIFICAÇÃO E ILUMINAÇÃO EXTERNA	UN	1,0000000	38,20	38,20
Composição Auxiliar	91940	SINAPI	CAIXA RETANGULAR 4" X 2" MÉDIA (1,30 M DO PISO), PVC, INSTALADA EM PAREDE - FORNECIMENTO E INSTALAÇÃO. AF_12/2015	INEL - INSTALAÇÃO ELÉTRICA/ELETRIFICAÇÃO E ILUMINAÇÃO EXTERNA	UN	1,0000000	12,17	12,17
Composição Auxiliar	91924	SINAPI	CABO DE COBRE FLEXÍVEL ISOLADO, 1,5 MM², ANTI-CHAMA 450/750 V, PARA CIRCUITOS TERMINAIS - FORNECIMENTO E INSTALAÇÃO. AF_12/2015	INEL - INSTALAÇÃO ELÉTRICA/ELETRIFICAÇÃO E ILUMINAÇÃO EXTERNA	M	12,6000000	2,58	32,50
Composição Auxiliar	91937	SINAPI	CAIXA OCTOGONAL 3" X 3", PVC, INSTALADA EM LAJE - FORNECIMENTO E INSTALAÇÃO. AF_12/2015	INEL - INSTALAÇÃO ELÉTRICA/ELETRIFICAÇÃO E ILUMINAÇÃO EXTERNA	UN	0,3750000	9,21	3,45
Composição Auxiliar	90456	SINAPI	QUEBRA EM ALVENARIA PARA INSTALAÇÃO DE CAIXA DE TOMADA (4X4 OU 4X2). AF_05/2015	INHI - INSTALAÇÕES HIDROS SANITÁRIAS	UN	1,0000000	3,35	3,35
Composição Auxiliar	90466	SINAPI	CHUMBAMENTO LINEAR EM ALVENARIA PARA RAMAIS/DISTRIBUIÇÃO COM DIÂMETROS MENORES OU IGUAIS A 40 MM. AF_05/2015	INHI - INSTALAÇÕES HIDROS SANITÁRIAS	M	2,2000000	10,94	24,06
Composição Auxiliar	90447	SINAPI	RASGO EM ALVENARIA PARA ELETRODUTOS COM DIÂMETROS MENORES OU IGUAIS A 40 MM. AF_05/2015	INHI - INSTALAÇÕES HIDROS SANITÁRIAS	M	2,2000000	5,23	11,50

MO sem LS	78,15	LS =>	0,00	MO com LS =>	78,15
=>					
Valor do BDI	39,30			Valor com BDI =>	190,01
=>					
		<b>Quant. =&gt;</b>	<b>1,0000000</b>	<b>Preço Total =&gt;</b>	<b>190,01</b>

12.13	Código	Banco	Descrição	Tipo	Und	Quant.	Valor Unit	Total
Composição	93128	SINAPI	PONTO DE ILUMINAÇÃO RESIDENCIAL INCLUINDO INTERRUPTOR SIMPLES, CAIXA ELÉTRICA, ELETRODUTO, CABO, RASGO, QUEBRA E CHUMBAMENTO (EXCLUINDO LUMINÁRIA E LÂMPADA). AF_01/2016	INEL - INSTALAÇÃO ELÉTRICA/ELETRIFICAÇÃO E ILUMINAÇÃO EXTERNA	UN	1,0000000	125,76	125,76
Composição Auxiliar	91852	SINAPI	ELETRODUTO FLEXÍVEL CORRUGADO, PVC, DN 20 MM (1/2"), PARA CIRCUITOS TERMINAIS, INSTALADO EM PAREDE - FORNECIMENTO E INSTALAÇÃO. AF_12/2015	INEL - INSTALAÇÃO ELÉTRICA/ELETRIFICAÇÃO E ILUMINAÇÃO EXTERNA	M	2,2000000	7,02	15,44
Composição Auxiliar	91842	SINAPI	ELETRODUTO FLEXÍVEL CORRUGADO, PVC, DN 20 MM (1/2"), PARA CIRCUITOS TERMINAIS, INSTALADO EM LAJE - FORNECIMENTO E INSTALAÇÃO. AF_12/2015	INEL - INSTALAÇÃO ELÉTRICA/ELETRIFICAÇÃO E ILUMINAÇÃO EXTERNA	M	2,0000000	5,02	10,04
Composição Auxiliar	91953	SINAPI	INTERRUPTOR SIMPLES (1 MÓDULO), 10A/250V, INCLUINDO SUPORTE E PLACA - FORNECIMENTO E INSTALAÇÃO. AF_12/2015	INEL - INSTALAÇÃO ELÉTRICA/ELETRIFICAÇÃO E ILUMINAÇÃO EXTERNA	UN	1,0000000	24,08	24,08
Composição Auxiliar	91940	SINAPI	CAIXA RETANGULAR 4" X 2" MÉDIA (1,30 M DO PISO), PVC, INSTALADA EM PAREDE - FORNECIMENTO E INSTALAÇÃO. AF_12/2015	INEL - INSTALAÇÃO ELÉTRICA/ELETRIFICAÇÃO E ILUMINAÇÃO EXTERNA	UN	1,0000000	12,17	12,17
Composição Auxiliar	91924	SINAPI	CABO DE COBRE FLEXÍVEL ISOLADO, 1,5 MM², ANTI-CHAMA 450/750 V, PARA CIRCUITOS TERMINAIS - FORNECIMENTO E INSTALAÇÃO. AF_12/2015	INEL - INSTALAÇÃO ELÉTRICA/ELETRIFICAÇÃO E ILUMINAÇÃO EXTERNA	M	8,4000000	2,58	21,67
Composição Auxiliar	91937	SINAPI	CAIXA OCTOGONAL 3" X 3", PVC, INSTALADA EM LAJE - FORNECIMENTO E INSTALAÇÃO. AF_12/2015	INEL - INSTALAÇÃO ELÉTRICA/ELETRIFICAÇÃO E ILUMINAÇÃO EXTERNA	UN	0,3750000	9,21	3,45
Composição Auxiliar	90456	SINAPI	QUEBRA EM ALVENARIA PARA INSTALAÇÃO DE CAIXA DE TOMADA (4X4 OU 4X2). AF_05/2015	INHI - INSTALAÇÕES HIDROS SANITÁRIAS	UN	1,0000000	3,35	3,35

Composição Auxiliar	90466	SINAPI	CHUMBAMENTO LINEAR EM ALVENARIA PARA RAMAIS/DISTRIBUIÇÃO COM DIÂMETROS MENORES OU IGUAIS A 40 MM. AF_05/2015	INHI - INSTALAÇÕES HIDROS SANITÁRIAS	M	2,2000000	10,94	24,06	
Composição Auxiliar	90447	SINAPI	RASGO EM ALVENARIA PARA ELETRODUTOS COM DIAMETROS MENORES OU IGUAIS A 40 MM. AF_05/2015	INHI - INSTALAÇÕES HIDROS SANITÁRIAS	M	2,2000000	5,23	11,50	
				MO sem LS	69,68	LS =>	0,00	MO com LS =>	69,68
				=>					
				Valor do BDI	32,79			Valor com BDI =>	158,55
				=>					
						<b>Quant. =&gt;</b>	<b>2,0000000</b>	<b>Preço Total =&gt;</b>	<b>317,10</b>

12.14	Código	Banco	Descrição	Tipo	Und	Quant.	Valor Unit	Total	
Composição	97607	SINAPI	LUMINÁRIA ARANDELA TIPO TARTARUGA, DE SOBREPOR, COM 1 LÂMPADA LED DE 6 W, SEM REATOR - FORNECIMENTO E INSTALAÇÃO. AF_02/2020	INEL - INSTALAÇÃO ELÉTRICA/ELETRIFICAÇÃO E ILUMINAÇÃO EXTERNA	UN	1,0000000	123,86	123,86	
Composição Auxiliar	88247	SINAPI	AUXILIAR DE ELETRICISTA COM ENCARGOS COMPLEMENTARES	SEDI - SERVIÇOS DIVERSOS	H	0,2299000	16,91	3,88	
Composição Auxiliar	88264	SINAPI	ELETRICISTA COM ENCARGOS COMPLEMENTARES	SEDI - SERVIÇOS DIVERSOS	H	0,5518000	21,59	11,91	
Insumo	00038775	SINAPI	LUMINARIA TIPO TARTARUGA PARA AREA EXTERNA EM ALUMINIO, COM GRADE, PARA 1 LAMPADA, BASE E27, POTENCIA MAXIMA 40/60 W (NAO INCLUI LAMPADA)	Material	UN	1,0000000	100,69	100,69	
Insumo	00038193	SINAPI	LAMPADA LED 6 W BIVOLT BRANCA, FORMATO TRADICIONAL (BASE E27)	Material	UN	1,0000000	7,38	7,38	
				MO sem LS	13,26	LS =>	0,00	MO com LS =>	13,26
				=>					
				Valor do BDI	32,30			Valor com BDI =>	156,16
				=>					
						<b>Quant. =&gt;</b>	<b>10,0000000</b>	<b>Preço Total =&gt;</b>	<b>1.561,60</b>



12.15	Código	Banco	Descrição	Tipo	Und	Quant.	Valor Unit	Total
Composição	97584	SINAPI	LUMINÁRIA TIPO CALHA, DE SOBREPOR, COM 1 LÂMPADA TUBULAR FLUORESCENTE DE 36 W, COM REATOR DE PARTIDA RÁPIDA - FORNECIMENTO E INSTALAÇÃO. AF_02/2020	INEL - INSTALAÇÃO ELÉTRICA/ELETRIFICAÇÃO E ILUMINAÇÃO EXTERNA	UN	1,0000000	138,67	138,67
Composição Auxiliar	88247	SINAPI	AUXILIAR DE ELETRICISTA COM ENCARGOS COMPLEMENTARES	SEDI - SERVIÇOS DIVERSOS	H	0,1519000	16,91	2,56
Composição Auxiliar	88264	SINAPI	ELETRICISTA COM ENCARGOS COMPLEMENTARES	SEDI - SERVIÇOS DIVERSOS	H	0,3645000	21,59	7,86
Insumo	00003780	SINAPI	LUMINARIA DE SOBREPOR EM CHAPA DE AÇO PARA 1 LAMPADA FLUORESCENTE DE *36* W, ALETADA, COMPLETA (LAMPADA E REATOR INCLUSOS)	Material	UN	1,0000000	128,25	128,25

MO sem LS 8,75 LS => 0,00 MO com LS => 8,75  
=>  
Valor do BDI 36,16 Valor com BDI => 174,83  
=>

Quant. => 4,0000000 Preço Total => 699,32

12.16	Código	Banco	Descrição	Tipo	Und	Quant.	Valor Unit	Total
Composição	97886	SINAPI	CAIXA ENTERRADA ELÉTRICA RETANGULAR, EM ALVENARIA COM TIJOLOS CERÂMICOS MACIÇOS, FUNDO COM BRITA, DIMENSÕES INTERNAS: 0,3X0,3X0,3 M. AF_12/2020	INEL - INSTALAÇÃO ELÉTRICA/ELETRIFICAÇÃO E ILUMINAÇÃO EXTERNA	UN	1,0000000	144,71	144,71
Composição Auxiliar	97734	SINAPI	PEÇA RETANGULAR PRÉ-MOLDADA, VOLUME DE CONCRETO DE 10 A 30 LITROS, TAXA DE AÇO APROXIMADA DE 30KG/M³. AF_01/2018	FUES - FUNDAÇÕES E ESTRUTURAS	m³	0,0175000	2.545,14	44,53
Composição Auxiliar	101619	SINAPI	PREPARO DE FUNDO DE VALA COM LARGURA MENOR QUE 1,5 M, COM CAMADA DE BRITA, LANÇAMENTO MANUAL. AF_08/2020	MOVT - MOVIMENTO DE TERRA	m³	0,0360000	211,52	7,61

Composição Auxiliar	87316	SINAPI	ARGAMASSA TRAÇO 1:4 (EM VOLUME DE CIMENTO E AREIA GROSSA ÚMIDA) PARA CHAPISCO CONVENCIONAL, PREPARO MECÂNICO COM BETONEIRA 400 L. AF_08/2019	SEDI - SERVIÇOS DIVERSOS	m³	0,0039000	469,53	1,83		
Composição Auxiliar	100475	SINAPI	ARGAMASSA TRAÇO 1:3 (EM VOLUME DE CIMENTO E AREIA MÉDIA ÚMIDA) COM ADIÇÃO DE IMPERMEABILIZANTE, PREPARO MECÂNICO COM BETONEIRA 400 L. AF_08/2019	SEDI - SERVIÇOS DIVERSOS	m³	0,0278000	761,31	21,16		
Composição Auxiliar	88309	SINAPI	PEDREIRO COM ENCARGOS COMPLEMENTARES	SEDI - SERVIÇOS DIVERSOS	H	1,2686000	21,34	27,07		
Composição Auxiliar	88316	SINAPI	SERVENTE COM ENCARGOS COMPLEMENTARES	SEDI - SERVIÇOS DIVERSOS	H	0,9967000	16,27	16,21		
Insumo	00007258	SINAPI	TIJOLO CERAMICO MACICO COMUM *5 X 10 X 20* CM (L X A X C)	Material	UN	38,6910000	0,68	26,30		
					MO sem LS	63,93	LS =>	0,00	MO com LS =>	63,93
					=>					
					Valor do BDI	37,74			Valor com BDI =>	182,45
					=>					
					<b>Quant. =&gt;</b>	<b>3,0000000</b>	<b>Preço Total =&gt;</b>	<b>547,35</b>		

<b>13</b>			<b>Instalações hidrossanitárias</b>					<b>1.802,89</b>
<b>13.1</b>			<b>Hidráulica</b>					<b>778,87</b>
<b>13.1.1</b>	<b>Código</b>	<b>Banco</b>	<b>Descrição</b>	<b>Tipo</b>	<b>Und</b>	<b>Quant.</b>	<b>Valor Unit</b>	<b>Total</b>
Composição	89356	SINAPI	TUBO, PVC, SOLDÁVEL, DN 25MM, INSTALADO EM RAMAL OU SUB-RAMAL DE ÁGUA - FORNECIMENTO E INSTALAÇÃO. AF_12/2014	INHI - INSTALAÇÕES HIDROS SANITÁRIAS	M	1,0000000	19,40	19,40
Composição Auxiliar	88248	SINAPI	AUXILIAR DE ENCANADOR OU BOMBEIRO HIDRÁULICO COM ENCARGOS COMPLEMENTARES	SEDI - SERVIÇOS DIVERSOS	H	0,3800000	16,11	6,12
Composição Auxiliar	88267	SINAPI	ENCANADOR OU BOMBEIRO HIDRÁULICO COM ENCARGOS COMPLEMENTARES	SEDI - SERVIÇOS DIVERSOS	H	0,3800000	20,73	7,87
Insumo	00038383	SINAPI	LIXA D'AGUA EM FOLHA, GRAO 100	Material	UN	0,0886000	1,95	0,17

Insumo	00009868	SINAPI	TUBO PVC, SOLDAVEL, DN 25 MM, AGUA FRIA (NBR-5648)	Material	M	1,0493000	5,00	5,24	
				MO sem LS	11,97	LS =>	0,00	MO com LS =>	11,97
				=>					
				Valor do BDI	5,05			Valor com BDI =>	24,45
				=>					
						<b>Quant. =&gt;</b>	<b>6,8300000</b>	<b>Preço Total =&gt;</b>	<b>166,99</b>

13.1.2	Código	Banco	Descrição	Tipo	Und	Quant.	Valor Unit	Total	
Composição	86884	SINAPI	ENGATE FLEXÍVEL EM PLÁSTICO BRANCO, 1/2"X 30CM - FORNECIMENTO E INSTALAÇÃO. AF_01/2020	INHI - INSTALAÇÕES HIDROS SANITÁRIAS	UN	1,0000000	8,06	8,06	
Composição Auxiliar	88267	SINAPI	ENCANADOR OU BOMBEIRO HIDRÁULICO COM ENCARGOS COMPLEMENTARES	SEDI - SERVIÇOS DIVERSOS	H	0,1525000	20,73	3,16	
Composição Auxiliar	88316	SINAPI	SERVENTE COM ENCARGOS COMPLEMENTARES	SEDI - SERVIÇOS DIVERSOS	H	0,0481000	16,27	0,78	
Insumo	00006141	SINAPI	ENGATE/RABICHO FLEXIVEL PLASTICO (PVC OU ABS) BRANCO 1/2 " X 30 CM	Material	UN	1,0000000	4,05	4,05	
Insumo	00003146	SINAPI	FITA VEDA ROSCA EM ROLOS DE 18 MM X 10 M (L X C)	Material	UN	0,0210000	3,60	0,07	
				MO sem LS	3,38	LS =>	0,00	MO com LS =>	3,38
				=>					
				Valor do BDI	2,10			Valor com BDI =>	10,16
				=>					
						<b>Quant. =&gt;</b>	<b>1,0000000</b>	<b>Preço Total =&gt;</b>	<b>10,16</b>

13.1.3	Código	Banco	Descrição	Tipo	Und	Quant.	Valor Unit	Total
Composição	89366	SINAPI	JOELHO 90 GRAUS COM BUCHA DE LATÃO, PVC, SOLDÁVEL, DN 25MM, X 3/4" INSTALADO EM RAMAL OU SUB-RAMAL DE ÁGUA - FORNECIMENTO E INSTALAÇÃO. AF_12/2014	INHI - INSTALAÇÕES HIDROS SANITÁRIAS	UN	1,0000000	15,81	15,81
Composição Auxiliar	88248	SINAPI	AUXILIAR DE ENCANADOR OU BOMBEIRO HIDRÁULICO COM ENCARGOS COMPLEMENTARES	SEDI - SERVIÇOS DIVERSOS	H	0,1416000	16,11	2,28

Composição Auxiliar	88267	SINAPI	ENCANADOR OU BOMBEIRO HIDRÁULICO COM ENCARGOS COMPLEMENTARES	SEDI - SERVIÇOS DIVERSOS	H	0,1416000	20,73	2,93	
Insumo	00000122	SINAPI	ADESIVO PLASTICO PARA PVC, FRASCO COM *850* GR	Material	UN	0,0059000	56,78	0,33	
Insumo	00003524	SINAPI	JOELHO PVC, SOLDÁVEL, COM BUCHA DE LATAO, 90 GRAUS, 25 MM X 3/4", PARA AGUA FRIA PREDIAL	Material	UN	1,0000000	9,76	9,76	
Insumo	00038383	SINAPI	LIXA D'AGUA EM FOLHA, GRAO 100	Material	UN	0,0338000	1,95	0,06	
Insumo	00020083	SINAPI	SOLUCAO PREPARADORA / LIMPADORA PARA PVC, FRASCO COM 1000 CM3	Material	UN	0,0070000	64,33	0,45	
				MO sem LS	4,45	LS =>	0,00	MO com LS =>	4,45
				=>					
				Valor do BDI	4,12			Valor com BDI =>	19,93
				=>					
						<b>Quant. =&gt;</b>	<b>2,0000000</b>	<b>Preço Total =&gt;</b>	<b>39,86</b>

13.1.4	Código	Banco	Descrição	Tipo	Und	Quant.	Valor Unit	Total	
Composição	89362	SINAPI	JOELHO 90 GRAUS, PVC, SOLDÁVEL, DN 25MM, INSTALADO EM RAMAL OU SUB-RAMAL DE ÁGUA - FORNECIMENTO E INSTALAÇÃO. AF_12/2014	INHI - INSTALAÇÕES HIDROS SANITÁRIAS	UN	1,0000000	7,54	7,54	
Composição Auxiliar	88248	SINAPI	AUXILIAR DE ENCANADOR OU BOMBEIRO HIDRÁULICO COM ENCARGOS COMPLEMENTARES	SEDI - SERVIÇOS DIVERSOS	H	0,1520000	16,11	2,44	
Composição Auxiliar	88267	SINAPI	ENCANADOR OU BOMBEIRO HIDRÁULICO COM ENCARGOS COMPLEMENTARES	SEDI - SERVIÇOS DIVERSOS	H	0,1520000	20,73	3,15	
Insumo	00000122	SINAPI	ADESIVO PLASTICO PARA PVC, FRASCO COM *850* GR	Material	UN	0,0071000	56,78	0,40	
Insumo	00003529	SINAPI	JOELHO PVC, SOLDÁVEL, 90 GRAUS, 25 MM, PARA AGUA FRIA PREDIAL	Material	UN	1,0000000	0,98	0,98	
Insumo	00038383	SINAPI	LIXA D'AGUA EM FOLHA, GRAO 100	Material	UN	0,0338000	1,95	0,06	
Insumo	00020083	SINAPI	SOLUCAO PREPARADORA / LIMPADORA PARA PVC, FRASCO COM 1000 CM3	Material	UN	0,0080000	64,33	0,51	
				MO sem LS	4,78	LS =>	0,00	MO com LS =>	4,78
				=>					

Valor do BDI 1,96 Valor com BDI => 9,50  
=>

Quant. => 2,0000000 Preço Total => 19,00

13.1.5	Código	Banco	Descrição	Tipo	Und	Quant.	Valor Unit	Total
Composição	89395	SINAPI	TE, PVC, SOLDÁVEL, DN 25MM, INSTALADO EM RAMAL OU SUB-RAMAL DE ÁGUA - FORNECIMENTO E INSTALAÇÃO. AF_12/2014	INHI - INSTALAÇÕES HIDROS SANITÁRIAS	UN	1,0000000	10,58	10,58
Composição Auxiliar	88248	SINAPI	AUXILIAR DE ENCANADOR OU BOMBEIRO HIDRÁULICO COM ENCARGOS COMPLEMENTARES	SEDI - SERVIÇOS DIVERSOS	H	0,2026000	16,11	3,26
Composição Auxiliar	88267	SINAPI	ENCANADOR OU BOMBEIRO HIDRÁULICO COM ENCARGOS COMPLEMENTARES	SEDI - SERVIÇOS DIVERSOS	H	0,2026000	20,73	4,19
Insumo	00000122	SINAPI	ADESIVO PLASTICO PARA PVC, FRASCO COM *850* GR	Material	UN	0,0106000	56,78	0,60
Insumo	00038383	SINAPI	LIXA D'AGUA EM FOLHA, GRAO 100	Material	UN	0,0507000	1,95	0,09
Insumo	00020083	SINAPI	SOLUCAO PREPARADORA / LIMPADORA PARA PVC, FRASCO COM 1000 CM3	Material	UN	0,0120000	64,33	0,77
Insumo	00007139	SINAPI	TE SOLDAVEL, PVC, 90 GRAUS, 25 MM, PARA AGUA FRIA PREDIAL (NBR 5648)	Material	UN	1,0000000	1,67	1,67

MO sem LS 6,38 LS => 0,00 MO com LS => 6,38  
=>

Valor do BDI 2,75 Valor com BDI => 13,33  
=>

Quant. => 2,0000000 Preço Total => 26,66

13.1.6	Código	Banco	Descrição	Tipo	Und	Quant.	Valor Unit	Total
Composição	89378	SINAPI	LUVA, PVC, SOLDÁVEL, DN 25MM, INSTALADO EM RAMAL OU SUB-RAMAL DE ÁGUA - FORNECIMENTO E INSTALAÇÃO. AF_12/2014	INHI - INSTALAÇÕES HIDROS SANITÁRIAS	UN	1,0000000	5,75	5,75
Composição Auxiliar	88248	SINAPI	AUXILIAR DE ENCANADOR OU BOMBEIRO HIDRÁULICO COM ENCARGOS COMPLEMENTARES	SEDI - SERVIÇOS DIVERSOS	H	0,1013000	16,11	1,63

Composição Auxiliar	88267	SINAPI	ENCANADOR OU BOMBEIRO HIDRÁULICO COM ENCARGOS COMPLEMENTARES	SEDI - SERVIÇOS DIVERSOS	H	0,1013000	20,73	2,09	
Insumo	00000122	SINAPI	ADESIVO PLASTICO PARA PVC, FRASCO COM *850* GR	Material	UN	0,0071000	56,78	0,40	
Insumo	00003904	SINAPI	LUVA PVC SOLDAVEL, 25 MM, PARA AGUA FRIA PREDIAL	Material	UN	1,0000000	1,06	1,06	
Insumo	00038383	SINAPI	LIXA D'AGUA EM FOLHA, GRAO 100	Material	UN	0,0338000	1,95	0,06	
Insumo	00020083	SINAPI	SOLUCAO PREPARADORA / LIMPADORA PARA PVC, FRASCO COM 1000 CM3	Material	UN	0,0080000	64,33	0,51	
				MO sem LS	3,19	LS =>	0,00	MO com LS =>	3,19
				=>					
				Valor do BDI	1,49			Valor com BDI =>	7,24
				=>					
						<b>Quant. =&gt;</b>	<b>2,0000000</b>	<b>Preço Total =&gt;</b>	<b>14,48</b>

13.1.7	Código	Banco	Descrição	Tipo	Und	Quant.	Valor Unit	Total
Composição	89383	SINAPI	ADAPTADOR CURTO COM BOLSA E ROSCA PARA REGISTRO, PVC, SOLDÁVEL, DN 25MM X 3/4," INSTALADO EM RAMAL OU SUB-RAMAL DE ÁGUA - FORNECIMENTO E INSTALAÇÃO. AF_12/2014	INHI - INSTALAÇÕES HIDROS SANITÁRIAS	UN	1,0000000	5,49	5,49
Composição Auxiliar	88248	SINAPI	AUXILIAR DE ENCANADOR OU BOMBEIRO HIDRÁULICO COM ENCARGOS COMPLEMENTARES	SEDI - SERVIÇOS DIVERSOS	H	0,0944000	16,11	1,52
Composição Auxiliar	88267	SINAPI	ENCANADOR OU BOMBEIRO HIDRÁULICO COM ENCARGOS COMPLEMENTARES	SEDI - SERVIÇOS DIVERSOS	H	0,0944000	20,73	1,95
Insumo	00000065	SINAPI	ADAPTADOR PVC SOLDAVEL CURTO COM BOLSA E ROSCA, 25 MM X 3/4", PARA AGUA FRIA	Material	UN	1,0000000	1,18	1,18
Insumo	00000122	SINAPI	ADESIVO PLASTICO PARA PVC, FRASCO COM *850* GR	Material	UN	0,0059000	56,78	0,33
Insumo	00038383	SINAPI	LIXA D'AGUA EM FOLHA, GRAO 100	Material	UN	0,0315000	1,95	0,06
Insumo	00020083	SINAPI	SOLUCAO PREPARADORA / LIMPADORA PARA PVC, FRASCO COM 1000 CM3	Material	UN	0,0070000	64,33	0,45

MO sem LS 2,96 LS => 0,00 MO com LS => 2,96  
=>  
Valor do BDI 1,43 Valor com BDI => 6,92  
=>

Quant. => 2,000000 Preço Total => 13,84

13.1.8	Código	Banco	Descrição	Tipo	Und	Quant.	Valor Unit	Total
Composição	89987	SINAPI	REGISTRO DE GAVETA BRUTO, LATÃO, ROSCÁVEL, 3/4", COM ACABAMENTO E CANOPLA CROMADOS - FORNECIMENTO E INSTALAÇÃO. AF_08/2021	INHI - INSTALAÇÕES HIDROS SANITÁRIAS	UN	1,0000000	88,93	88,93
Composição Auxiliar	88248	SINAPI	AUXILIAR DE ENCANADOR OU BOMBEIRO HIDRÁULICO COM ENCARGOS COMPLEMENTARES	SEDI - SERVIÇOS DIVERSOS	H	0,2212000	16,11	3,56
Composição Auxiliar	88267	SINAPI	ENCANADOR OU BOMBEIRO HIDRÁULICO COM ENCARGOS COMPLEMENTARES	SEDI - SERVIÇOS DIVERSOS	H	0,2212000	20,73	4,58
Insumo	00003148	SINAPI	FITA VEDA ROSCA EM ROLOS DE 18 MM X 50 M (L X C)	Material	UN	0,0106000	13,27	0,14
Insumo	00006005	SINAPI	REGISTRO GAVETA COM ACABAMENTO E CANOPLA CROMADOS, SIMPLES, BITOLA 3/4 " (REF 1509)	Material	UN	1,0000000	80,65	80,65

MO sem LS 6,96 LS => 0,00 MO com LS => 6,96  
=>  
Valor do BDI 23,19 Valor com BDI => 112,12  
=>

Quant. => 1,0000000 Preço Total => 112,12

13.1.9	Código	Banco	Descrição	Tipo	Und	Quant.	Valor Unit	Total
Composição	90447	SINAPI	RASGO EM ALVENARIA PARA ELETRODUTOS COM DIAMETROS MENORES OU IGUAIS A 40 MM. AF_05/2015	INHI - INSTALAÇÕES HIDROS SANITÁRIAS	M	1,0000000	5,23	5,23
Composição Auxiliar	88247	SINAPI	AUXILIAR DE ELETRICISTA COM ENCARGOS COMPLEMENTARES	SEDI - SERVIÇOS DIVERSOS	H	0,0340000	16,91	0,57





Composição Auxiliar	88267	SINAPI	ENCANADOR OU BOMBEIRO HIDRÁULICO COM ENCARGOS COMPLEMENTARES	SEDI - SERVIÇOS DIVERSOS	H	0,3910000	20,73	8,10	
				MO sem LS	8,12	LS =>	0,00	MO com LS =>	8,12
				=>					
				Valor do BDI	2,85			Valor com BDI =>	13,79
				=>					
						<b>Quant. =&gt;</b>	<b>12,0000000</b>	<b>Preço Total =&gt;</b>	<b>165,48</b>

13.2			Sanitária					1.024,02	
13.2.1	Código	Banco	Descrição	Tipo	Und	Quant.	Valor Unit	Total	
Composição	89714	SINAPI	TUBO PVC, SERIE NORMAL, ESGOTO PREDIAL, DN 100 MM, FORNECIDO E INSTALADO EM RAMAL DE DESCARGA OU RAMAL DE ESGOTO SANITÁRIO. AF_12/2014	INHI - INSTALAÇÕES HIDROS SANITÁRIAS	M	1,0000000	50,78	50,78	
Composição Auxiliar	88248	SINAPI	AUXILIAR DE ENCANADOR OU BOMBEIRO HIDRÁULICO COM ENCARGOS COMPLEMENTARES	SEDI - SERVIÇOS DIVERSOS	H	0,7400000	16,11	11,92	
Composição Auxiliar	88267	SINAPI	ENCANADOR OU BOMBEIRO HIDRÁULICO COM ENCARGOS COMPLEMENTARES	SEDI - SERVIÇOS DIVERSOS	H	0,7400000	20,73	15,34	
Insumo	00000122	SINAPI	ADESIVO PLASTICO PARA PVC, FRASCO COM *850* GR	Material	UN	0,0363000	56,78	2,06	
Insumo	00038383	SINAPI	LIXA D'AGUA EM FOLHA, GRAO 100	Material	UN	0,2470000	1,95	0,48	
Insumo	00020083	SINAPI	SOLUCAO PREPARADORA / LIMPADORA PARA PVC, FRASCO COM 1000 CM3	Material	UN	0,0593000	64,33	3,81	
Insumo	00009836	SINAPI	TUBO PVC SERIE NORMAL, DN 100 MM, PARA ESGOTO PREDIAL (NBR 5688)	Material	M	1,0500000	16,36	17,17	
				MO sem LS	23,32	LS =>	0,00	MO com LS =>	23,32
				=>					
				Valor do BDI	13,24			Valor com BDI =>	64,02
				=>					
						<b>Quant. =&gt;</b>	<b>7,3900000</b>	<b>Preço Total =&gt;</b>	<b>473,10</b>

13.2.2	Código	Banco	Descrição	Tipo	Und	Quant.	Valor Unit	Total
--------	--------	-------	-----------	------	-----	--------	------------	-------

Composição	86883	SINAPI	SIFÃO DO TIPO FLEXÍVEL EM PVC 1 X 1.1/2 - FORNECIMENTO E INSTALAÇÃO. AF_01/2020	INHI - INSTALAÇÕES HIDROS SANITÁRIAS	UN	1,0000000	11,29	11,29		
Composição Auxiliar	88267	SINAPI	ENCANADOR OU BOMBEIRO HIDRÁULICO COM ENCARGOS COMPLEMENTARES	SEDI - SERVIÇOS DIVERSOS	H	0,0845000	20,73	1,75		
Composição Auxiliar	88316	SINAPI	SERVENTE COM ENCARGOS COMPLEMENTARES	SEDI - SERVIÇOS DIVERSOS	H	0,0266000	16,27	0,43		
Insumo	00003146	SINAPI	FITA VEDA ROSCA EM ROLOS DE 18 MM X 10 M (L X C)	Material	UN	0,0332000	3,60	0,11		
Insumo	00006148	SINAPI	SIFAO PLASTICO FLEXIVEL SAIDA VERTICAL PARA COLUNA LAVATORIO, 1 X 1.1/2 "	Material	UN	1,0000000	9,00	9,00		
					MO sem LS	1,87	LS =>	0,00	MO com LS =>	1,87
					=>					
					Valor do BDI	2,94			Valor com BDI =>	14,23
					=>					
					<b>Quant. =&gt;</b>	<b>1,0000000</b>	<b>Preço Total =&gt;</b>	<b>14,23</b>		

13.2.3	Código	Banco	Descrição	Tipo	Und	Quant.	Valor Unit	Total
Composição	89712	SINAPI	TUBO PVC, SERIE NORMAL, ESGOTO PREDIAL, DN 50 MM, FORNECIDO E INSTALADO EM RAMAL DE DESCARGA OU RAMAL DE ESGOTO SANITÁRIO. AF_12/2014	INHI - INSTALAÇÕES HIDROS SANITÁRIAS	M	1,0000000	26,42	26,42
Composição Auxiliar	88248	SINAPI	AUXILIAR DE ENCANADOR OU BOMBEIRO HIDRÁULICO COM ENCARGOS COMPLEMENTARES	SEDI - SERVIÇOS DIVERSOS	H	0,3800000	16,11	6,12
Composição Auxiliar	88267	SINAPI	ENCANADOR OU BOMBEIRO HIDRÁULICO COM ENCARGOS COMPLEMENTARES	SEDI - SERVIÇOS DIVERSOS	H	0,3800000	20,73	7,87
Insumo	00000122	SINAPI	ADESIVO PLASTICO PARA PVC, FRASCO COM *850* GR	Material	UN	0,0108000	56,78	0,61
Insumo	00038383	SINAPI	LIXA D'AGUA EM FOLHA, GRAO 100	Material	UN	0,1270000	1,95	0,24
Insumo	00020083	SINAPI	SOLUCAO PREPARADORA / LIMPADORA PARA PVC, FRASCO COM 1000 CM3	Material	UN	0,0163000	64,33	1,04
Insumo	00009838	SINAPI	TUBO PVC SERIE NORMAL, DN 50 MM, PARA ESGOTO PREDIAL (NBR 5688)	Material	M	1,0500000	10,04	10,54

MO sem LS	11,97	LS =>	0,00	MO com LS =>	11,97
=>					
Valor do BDI	6,89			Valor com BDI =>	33,31
=>					

**Quant. => 2,7000000 Preço Total => 89,93**

13.2.4	Código	Banco	Descrição	Tipo	Und	Quant.	Valor Unit	Total
Composição	89746	SINAPI	JOELHO 45 GRAUS, PVC, SERIE NORMAL, ESGOTO PREDIAL, DN 100 MM, JUNTA ELÁSTICA, FORNECIDO E INSTALADO EM RAMAL DE DESCARGA OU RAMAL DE ESGOTO SANITÁRIO. AF_12/2014	INHI - INSTALAÇÕES HIDROS SANITÁRIAS	UN	1,0000000	23,10	23,10
Composição Auxiliar	88248	SINAPI	AUXILIAR DE ENCANADOR OU BOMBEIRO HIDRÁULICO COM ENCARGOS COMPLEMENTARES	SEDI - SERVIÇOS DIVERSOS	H	0,2500000	16,11	4,02
Composição Auxiliar	88267	SINAPI	ENCANADOR OU BOMBEIRO HIDRÁULICO COM ENCARGOS COMPLEMENTARES	SEDI - SERVIÇOS DIVERSOS	H	0,2500000	20,73	5,18
Insumo	0000301	SINAPI	ANEL BORRACHA PARA TUBO ESGOTO PREDIAL, DN 100 MM (NBR 5688)	Material	UN	1,0000000	3,59	3,59
Insumo	00003528	SINAPI	JOELHO PVC, SOLDAVEL, PB, 45 GRAUS, DN 100 MM, PARA ESGOTO PREDIAL	Material	UN	1,0000000	9,24	9,24
Insumo	00020078	SINAPI	PASTA LUBRIFICANTE PARA TUBOS E CONEXOES COM JUNTA ELASTICA, EMBALAGEM DE *400* GR (USO EM PVC, ACO, POLIETILENO E OUTROS)	Material	UN	0,0460000	23,43	1,07

MO sem LS	7,87	LS =>	0,00	MO com LS =>	7,87
=>					
Valor do BDI	6,02			Valor com BDI =>	29,12
=>					

**Quant. => 1,0000000 Preço Total => 29,12**

13.2.5	Código	Banco	Descrição	Tipo	Und	Quant.	Valor Unit	Total
--------	--------	-------	-----------	------	-----	--------	------------	-------

Composição	89731	SINAPI	JOELHO 90 GRAUS, PVC, SERIE NORMAL, ESGOTO PREDIAL, DN 50 MM, JUNTA ELÁSTICA, FORNECIDO E INSTALADO EM RAMAL DE DESCARGA OU RAMAL DE ESGOTO SANITÁRIO. AF_12/2014	INHI - INSTALAÇÕES HIDROS SANITÁRIAS	UN	1,0000000	10,08	10,08	
Composição Auxiliar	88248	SINAPI	AUXILIAR DE ENCANADOR OU BOMBEIRO HIDRÁULICO COM ENCARGOS COMPLEMENTARES	SEDI - SERVIÇOS DIVERSOS	H	0,1300000	16,11	2,09	
Composição Auxiliar	88267	SINAPI	ENCANADOR OU BOMBEIRO HIDRÁULICO COM ENCARGOS COMPLEMENTARES	SEDI - SERVIÇOS DIVERSOS	H	0,1300000	20,73	2,69	
Insumo	00000296	SINAPI	ANEL BORRACHA PARA TUBO ESGOTO PREDIAL, DN 50 MM (NBR 5688)	Material	UN	1,0000000	2,03	2,03	
Insumo	00003526	SINAPI	JOELHO PVC, SOLDAVEL, PB, 90 GRAUS, DN 50 MM, PARA ESGOTO PREDIAL	Material	UN	1,0000000	2,81	2,81	
Insumo	00020078	SINAPI	PASTA LUBRIFICANTE PARA TUBOS E CONEXOES COM JUNTA ELASTICA, EMBALAGEM DE *400* GR (USO EM PVC, ACO, POLIETILENO E OUTROS)	Material	UN	0,0200000	23,43	0,46	
				MO sem LS	4,08	LS =>	0,00	MO com LS =>	4,08
				=>					
				Valor do BDI	2,62			Valor com BDI =>	12,70
				=>					
						<b>Quant. =&gt;</b>	<b>2,0000000</b>	<b>Preço Total =&gt;</b>	<b>25,40</b>

13.2.6	Código	Banco	Descrição	Tipo	Und	Quant.	Valor Unit	Total
Composição	89797	SINAPI	JUNÇÃO SIMPLES, PVC, SERIE NORMAL, ESGOTO PREDIAL, DN 100 X 100 MM, JUNTA ELÁSTICA, FORNECIDO E INSTALADO EM RAMAL DE DESCARGA OU RAMAL DE ESGOTO SANITÁRIO. AF_12/2014	INHI - INSTALAÇÕES HIDROS SANITÁRIAS	UN	1,0000000	45,68	45,68
Composição Auxiliar	88248	SINAPI	AUXILIAR DE ENCANADOR OU BOMBEIRO HIDRÁULICO COM ENCARGOS COMPLEMENTARES	SEDI - SERVIÇOS DIVERSOS	H	0,3300000	16,11	5,31
Composição Auxiliar	88267	SINAPI	ENCANADOR OU BOMBEIRO HIDRÁULICO COM ENCARGOS COMPLEMENTARES	SEDI - SERVIÇOS DIVERSOS	H	0,3300000	20,73	6,84

Insumo	0000301	SINAPI	ANEL BORRACHA PARA TUBO ESGOTO PREDIAL, DN 100 MM (NBR 5688)	Material	UN	2,0000000	3,59	7,18	
Insumo	00003670	SINAPI	JUNCAO SIMPLES, PVC, 45 GRAUS, DN 100 X 100 MM, SERIE NORMAL PARA ESGOTO PREDIAL	Material	UN	1,0000000	24,20	24,20	
Insumo	00020078	SINAPI	PASTA LUBRIFICANTE PARA TUBOS E CONEXOES COM JUNTA ELASTICA, EMBALAGEM DE *400* GR (USO EM PVC, ACO, POLIETILENO E OUTROS)	Material	UN	0,0920000	23,43	2,15	
				MO sem LS	10,39	LS =>	0,00	MO com LS =>	10,39
				=>					
				Valor do BDI	11,91			Valor com BDI =>	57,59
				=>					
						<b>Quant. =&gt;</b>	<b>1,0000000</b>	<b>Preço Total =&gt;</b>	<b>57,59</b>

13.2.7	Código	Banco	Descrição	Tipo	Und	Quant.	Valor Unit	Total
Composição	98107	SINAPI	CAIXA DE GORDURA SIMPLES (CAPACIDADE: 36 L), RETANGULAR, EM ALVENARIA COM BLOCOS DE CONCRETO, DIMENSÕES INTERNAS = 0,2X0,4 M, ALTURA INTERNA = 0,8 M. AF_12/2020	INHI - INSTALAÇÕES HIDROS SANITÁRIAS	UN	1,0000000	229,44	229,44
Composição Auxiliar	94970	SINAPI	CONCRETO FCK = 20MPA, TRAÇO 1:2,7:3 (EM MASSA SECA DE CIMENTO/ AREIA MÉDIA/ BRITA 1) - PREPARO MECÂNICO COM BETONEIRA 600 L. AF_05/2021	FUES - FUNDAÇÕES E ESTRUTURAS	m³	0,0223000	453,99	10,12
Composição Auxiliar	97733	SINAPI	PEÇA RETANGULAR PRÉ-MOLDADA, VOLUME DE CONCRETO DE ATÉ 10 LITROS, TAXA DE AÇO APROXIMADA DE 30KG/M³. AF_01/2018	FUES - FUNDAÇÕES E ESTRUTURAS	m³	0,0132000	2.934,39	38,73
Composição Auxiliar	101616	SINAPI	PREPARO DE FUNDO DE VALA COM LARGURA MENOR QUE 1,5 M (ACERTO DO SOLO NATURAL). AF_08/2020	MOVT - MOVIMENTO DE TERRA	m²	0,3500000	4,81	1,68

Composição Auxiliar	87316	SINAPI	ARGAMASSA TRAÇO 1:4 (EM VOLUME DE CIMENTO E AREIA GROSSA ÚMIDA) PARA CHAPISCO CONVENCIONAL, PREPARO MECÂNICO COM BETONEIRA 400 L. AF_08/2019	SEDI - SERVIÇOS DIVERSOS	m³	0,0115000	469,53	5,39
Composição Auxiliar	100475	SINAPI	ARGAMASSA TRAÇO 1:3 (EM VOLUME DE CIMENTO E AREIA MÉDIA ÚMIDA) COM ADIÇÃO DE IMPERMEABILIZANTE, PREPARO MECÂNICO COM BETONEIRA 400 L. AF_08/2019	SEDI - SERVIÇOS DIVERSOS	m³	0,0523000	761,31	39,81
Composição Auxiliar	88309	SINAPI	PEDREIRO COM ENCARGOS COMPLEMENTARES	SEDI - SERVIÇOS DIVERSOS	H	2,6250000	21,34	56,01
Composição Auxiliar	88316	SINAPI	SERVENTE COM ENCARGOS COMPLEMENTARES	SEDI - SERVIÇOS DIVERSOS	H	2,0625000	16,27	33,55
Insumo	00000650	SINAPI	BLOCO DE VEDACAO DE CONCRETO, 9 X 19 X 39 CM (CLASSE C - NBR 6136)	Material	UN	16,1590000	2,38	38,45
Insumo	00002692	SINAPI	DESMOLDANTE PROTETOR PARA FORMAS DE MADEIRA, DE BASE OLEOSA EMULSIONADA EM AGUA	Material	L	0,0027000	8,58	0,02
Insumo	00004491	SINAPI	PONTALETE *7,5 X 7,5* CM EM PINUS, MISTA OU EQUIVALENTE DA REGIAO - BRUTA	Material	M	0,0592000	11,01	0,65
Insumo	00005069	SINAPI	PREGO DE ACO POLIDO COM CABECA 17 X 27 (2 1/2 X 11)	Material	KG	0,0062000	24,76	0,15
Insumo	00004517	SINAPI	SARRAFO *2,5 X 7,5* CM EM PINUS, MISTA OU EQUIVALENTE DA REGIAO - BRUTA	Material	M	0,0704000	3,85	0,27
Insumo	00006193	SINAPI	TABUA NAO APARELHADA *2,5 X 20* CM, EM MACARANDUBA, ANGELIM OU EQUIVALENTE DA REGIAO - BRUTA	Material	M	0,2208000	20,91	4,61

MO sem LS 99,81 LS => 0,00 MO com LS => 99,81

=>

Valor do BDI 59,83 Valor com BDI => 289,27

=>

Quant. => 1,0000000 Preço Total => 289,27

13.2.8	Código	Banco	Descrição	Tipo	Und	Quant.	Valor Unit	Total
--------	--------	-------	-----------	------	-----	--------	------------	-------

Composição	89778	SINAPI	LUVA SIMPLES, PVC, SERIE NORMAL, ESGOTO PREDIAL, DN 100 MM, JUNTA ELÁSTICA, FORNECIDO E INSTALADO EM RAMAL DE DESCARGA OU RAMAL DE ESGOTO SANITÁRIO. AF_12/2014	INHI - INSTALAÇÕES HIDROS SANITÁRIAS	UN	1,0000000	18,00	18,00
Composição Auxiliar	88248	SINAPI	AUXILIAR DE ENCANADOR OU BOMBEIRO HIDRÁULICO COM ENCARGOS COMPLEMENTARES	SEDI - SERVIÇOS DIVERSOS	H	0,1700000	16,11	2,73
Composição Auxiliar	88267	SINAPI	ENCANADOR OU BOMBEIRO HIDRÁULICO COM ENCARGOS COMPLEMENTARES	SEDI - SERVIÇOS DIVERSOS	H	0,1700000	20,73	3,52
Insumo	00000301	SINAPI	ANEL BORRACHA PARA TUBO ESGOTO PREDIAL, DN 100 MM (NBR 5688)	Material	UN	1,0000000	3,59	3,59
Insumo	00003899	SINAPI	LUVA SIMPLES, PVC, SOLDAVEL, DN 100 MM, SERIE NORMAL, PARA ESGOTO PREDIAL	Material	UN	1,0000000	7,09	7,09
Insumo	00020078	SINAPI	PASTA LUBRIFICANTE PARA TUBOS E CONEXOES COM JUNTA ELASTICA, EMBALAGEM DE *400* GR (USO EM PVC, ACO, POLIETILENO E OUTROS)	Material	UN	0,0460000	23,43	1,07

MO sem LS      5,35      LS =>      0,00      MO com LS =>      5,35  
=>  
Valor do BDI      4,69      Valor com BDI =>      22,69  
=>  
**Quant. =>      2,0000000      Preço Total =>      45,38**

<b>14</b>								
<b>Louças e metais</b>								
<b>14.1</b>	<b>Código</b>	<b>Banco</b>	<b>Descrição</b>	<b>Tipo</b>	<b>Und</b>	<b>Quant.</b>	<b>Valor Unit</b>	<b>Total</b>
Composição	86878	SINAPI	VÁLVULA EM METAL CROMADO TIPO AMERICANA 3.1/2"X 1.1/2"PARA PIA - FORNECIMENTO E INSTALAÇÃO. AF_01/2020	INHI - INSTALAÇÕES HIDROS SANITÁRIAS	UN	1,0000000	106,52	106,52
Composição Auxiliar	88267	SINAPI	ENCANADOR OU BOMBEIRO HIDRÁULICO COM ENCARGOS COMPLEMENTARES	SEDI - SERVIÇOS DIVERSOS	H	0,1740000	20,73	3,60
Composição Auxiliar	88316	SINAPI	SERVENTE COM ENCARGOS COMPLEMENTARES	SEDI - SERVIÇOS DIVERSOS	H	0,0548000	16,27	0,89

Insumo	00003146	SINAPI	FITA VEDA ROSCA EM ROLOS DE 18 MM X 10 M (L X C)	Material	UN	0,0480000	3,60	0,17	
Insumo	00006157	SINAPI	VALVULA EM METAL CROMADO PARA PIA AMERICANA 3.1/2 X 1.1/2 "	Material	UN	1,0000000	101,86	101,86	
				MO sem LS	3,86	LS =>	0,00	MO com LS =>	3,86
				=>					
				Valor do BDI	27,78			Valor com BDI =>	134,30
				=>					
						<b>Quant. =&gt;</b>	<b>1,0000000</b>	<b>Preço Total =&gt;</b>	<b>134,30</b>

14.2	Código	Banco	Descrição	Tipo	Und	Quant.	Valor Unit	Total	
Composição	86910	SINAPI	TORNEIRA CROMADA TUBO MÓVEL, DE PAREDE, 1/2"OU 3/4," PARA PIA DE COZINHA, PADRÃO MÉDIO - FORNECIMENTO E INSTALAÇÃO. AF_01/2020	INHI - INSTALAÇÕES HIDROS SANITÁRIAS	UN	1,0000000	86,98	86,98	
Composição Auxiliar	88267	SINAPI	ENCANADOR OU BOMBEIRO HIDRÁULICO COM ENCARGOS COMPLEMENTARES	SEDI - SERVIÇOS DIVERSOS	H	0,1164000	20,73	2,41	
Composição Auxiliar	88316	SINAPI	SERVENTE COM ENCARGOS COMPLEMENTARES	SEDI - SERVIÇOS DIVERSOS	H	0,0367000	16,27	0,59	
Insumo	00003146	SINAPI	FITA VEDA ROSCA EM ROLOS DE 18 MM X 10 M (L X C)	Material	UN	0,0210000	3,60	0,07	
Insumo	00011773	SINAPI	TORNEIRA METALICA CROMADA DE PAREDE, PARA COZINHA, BICA MOVEL, COM AREJADOR, 1/2 " OU 3/4 " (REF 1167 / 1168)	Material	UN	1,0000000	83,91	83,91	
				MO sem LS	2,58	LS =>	0,00	MO com LS =>	2,58
				=>					
				Valor do BDI	22,68			Valor com BDI =>	109,66
				=>					
						<b>Quant. =&gt;</b>	<b>1,0000000</b>	<b>Preço Total =&gt;</b>	<b>109,66</b>

14.3	Código	Banco	Descrição	Tipo	Und	Quant.	Valor Unit	Total
------	--------	-------	-----------	------	-----	--------	------------	-------



Composição	100852	SINAPI	CUBA DE EMBUTIR RETANGULAR DE AÇO INOXIDÁVEL, 56 X 33 X 12 CM - FORNECIMENTO E INSTALAÇÃO. AF_01/2020	INHI - INSTALAÇÕES HIDROS SANITÁRIAS	UN	1,0000000	218,09	218,09	
Composição Auxiliar	88274	SINAPI	MARMORISTA/GRANITEIRO COM ENCARGOS COMPLEMENTARES	SEDI - SERVIÇOS DIVERSOS	H	0,4774000	21,25	10,14	
Composição Auxiliar	88316	SINAPI	SERVENTE COM ENCARGOS COMPLEMENTARES	SEDI - SERVIÇOS DIVERSOS	H	0,1504000	16,27	2,44	
Insumo	00001747	SINAPI	CUBA ACO INOX (AISI 304) DE EMBUTIR COM VALVULA DE 3 1/2 ", DE *56 X 33 X 12* CM	Material	UN	1,0000000	191,46	191,46	
Insumo	00004823	SINAPI	MASSA PLASTICA PARA MARMORE/GRANITO	Material	KG	0,3460000	40,61	14,05	
				MO sem LS	10,57	LS =>	0,00	MO com LS =>	10,57
				=>					
				Valor do BDI	56,87			Valor com BDI =>	274,96
				=>					
						<b>Quant. =&gt;</b>	<b>1,0000000</b>	<b>Preço Total =&gt;</b>	<b>274,96</b>

<b>15</b>			<b>Outros elementos e urbanismo</b>					<b>7.046,04</b>	
<b>15.1</b>	<b>Código</b>	<b>Banco</b>	<b>Descrição</b>	<b>Tipo</b>	<b>Und</b>	<b>Quant.</b>	<b>Valor Unit</b>	<b>Total</b>	
Composição	103946	SINAPI	PLANTIO DE GRAMA ESMERALDA OU SÃO CARLOS OU CURITIBANA, EM PLACAS. AF_05/2022	URBA - URBANIZAÇÃO	m²	1,0000000	20,16	20,16	
Composição Auxiliar	88441	SINAPI	JARDINEIRO COM ENCARGOS COMPLEMENTARES	SEDI - SERVIÇOS DIVERSOS	H	0,0391000	16,05	0,62	
Composição Auxiliar	88316	SINAPI	SERVENTE COM ENCARGOS COMPLEMENTARES	SEDI - SERVIÇOS DIVERSOS	H	0,1564000	16,27	2,54	
Insumo	00003322	SINAPI	GRAMA ESMERALDA OU SAO CARLOS OU CURITIBANA, EM PLACAS, SEM PLANTIO	Material	m²	1,0000000	17,00	17,00	
				MO sem LS	2,55	LS =>	0,00	MO com LS =>	2,55
				=>					
				Valor do BDI	5,25			Valor com BDI =>	25,41
				=>					
						<b>Quant. =&gt;</b>	<b>72,5300000</b>	<b>Preço Total =&gt;</b>	<b>1.842,98</b>

15.2	Código	Banco	Descrição	Tipo	Und	Quant.	Valor Unit	Total		
Composição	98510	SINAPI	PLANTIO DE ÁRVORE ORNAMENTAL COM ALTURA DE MUDA MENOR OU IGUAL A 2,00 M. AF_05/2018	URBA - URBANIZAÇÃO	UN	1,0000000	130,63	130,63		
Composição Auxiliar	88441	SINAPI	JARDINEIRO COM ENCARGOS COMPLEMENTARES	SEDI - SERVIÇOS DIVERSOS	H	0,1818000	16,05	2,91		
Composição Auxiliar	88316	SINAPI	SERVENTE COM ENCARGOS COMPLEMENTARES	SEDI - SERVIÇOS DIVERSOS	H	0,7272000	16,27	11,83		
Insumo	00000358	SINAPI	MUDA DE ARVORE ORNAMENTAL, OITI/AROEIRA SALSANGICO/IPE/JACARANDA OU EQUIVALENTE DA REGIAO, H= *1* M	Material	UN	1,0000000	115,89	115,89		
					MO sem LS	11,89	LS =>	0,00	MO com LS =>	11,89
					=>					
					Valor do BDI	34,06			Valor com BDI =>	164,69
					=>					
						<b>Quant. =&gt;</b>	<b>20,0000000</b>	<b>Preço Total =&gt;</b>	<b>3.293,80</b>	

15.3	Código	Banco	Descrição	Tipo	Und	Quant.	Valor Unit	Total
Composição	94279	SINAPI	ASSENTAMENTO DE GUIA (MEIO-FIO) EM TRECHO RETO, CONFECCIONADA EM CONCRETO PRÉ-FABRICADO, DIMENSÕES 39X6,5X6,5X19 CM (COMPRIMENTO X BASE INFERIOR X BASE SUPERIOR X ALTURA), PARA DELIMITAÇÃO DE JARDINS, PRAÇAS OU PASSEIOS. AF_05/2016	DROP - DRENAGEM/OBRAS DE CONTENÇÃO / POÇOS DE VISITA E CAIXAS	M	1,0000000	49,27	49,27
Composição Auxiliar	88629	SINAPI	ARGAMASSA TRAÇO 1:3 (EM VOLUME DE CIMENTO E AREIA MÉDIA ÚMIDA), PREPARO MANUAL. AF_08/2019	SEDI - SERVIÇOS DIVERSOS	m³	0,0010000	655,97	0,65
Composição Auxiliar	88309	SINAPI	PEDREIRO COM ENCARGOS COMPLEMENTARES	SEDI - SERVIÇOS DIVERSOS	H	0,3050000	21,34	6,50
Composição Auxiliar	88316	SINAPI	SERVENTE COM ENCARGOS COMPLEMENTARES	SEDI - SERVIÇOS DIVERSOS	H	0,3050000	16,27	4,96



Quant. =&gt; 18,000000 Preço Total =&gt; 3.017,34

16.2	Código	Banco	Descrição	Tipo	Und	Quant.	Valor Unit	Total
Composição	88315	SINAPI	SERRALHEIRO COM ENCARGOS COMPLEMENTARES	SEDI - SERVIÇOS DIVERSOS	H	1,0000000	21,20	21,20
Composição Auxiliar	95377	SINAPI	CURSO DE CAPACITAÇÃO PARA SERRALHEIRO (ENCARGOS COMPLEMENTARES) - HORISTA	SEDI - SERVIÇOS DIVERSOS	H	1,0000000	0,16	0,16
Insumo	00037370	SINAPI	ALIMENTACAO - HORISTA (COLETADO CAIXA)	Outros	H	1,0000000	0,01	0,01
Insumo	00043489	SINAPI	EPI - FAMILIA PEDREIRO - HORISTA (ENCARGOS COMPLEMENTARES - COLETADO CAIXA)	Equipamento	H	1,0000000	1,09	1,09
Insumo	00043465	SINAPI	FERRAMENTAS - FAMILIA PEDREIRO - HORISTA (ENCARGOS COMPLEMENTARES - COLETADO CAIXA)	Equipamento	H	1,0000000	0,74	0,74
Insumo	00037372	SINAPI	EXAMES - HORISTA (COLETADO CAIXA)	Outros	H	1,0000000	0,81	0,81
Insumo	00037373	SINAPI	SEGURO - HORISTA (COLETADO CAIXA)	Taxas	H	1,0000000	0,01	0,01
Insumo	00006110	SINAPI	SERRALHEIRO (HORISTA)	Mão de Obra	H	1,0000000	17,81	17,81
Insumo	00037371	SINAPI	TRANSPORTE - HORISTA (COLETADO CAIXA)	Serviços	H	1,0000000	0,57	0,57

MO sem LS 17,97 LS => 0,00 MO com LS => 17,97  
=>  
Valor do BDI 5,52 Valor com BDI => 26,72  
=>

Quant. =&gt; 135,000000 Preço Total =&gt; 3.607,20

16.3	Código	Banco	Descrição	Tipo	Und	Quant.	Valor Unit	Total
Composição	88251	SINAPI	AUXILIAR DE SERRALHEIRO COM ENCARGOS COMPLEMENTARES	SEDI - SERVIÇOS DIVERSOS	H	1,0000000	16,61	16,61
Composição Auxiliar	95320	SINAPI	CURSO DE CAPACITAÇÃO PARA AUXILIAR DE SERRALHEIRO (ENCARGOS COMPLEMENTARES) - HORISTA	SEDI - SERVIÇOS DIVERSOS	H	1,0000000	0,12	0,12
Insumo	00037370	SINAPI	ALIMENTACAO - HORISTA (COLETADO CAIXA)	Outros	H	1,0000000	0,01	0,01

Insumo	00000252	SINAPI	AJUDANTE DE SERRALHEIRO (HORISTA)	Mão de Obra	H	1,0000000	13,26	13,26
Insumo	00043489	SINAPI	EPI - FAMILIA PEDREIRO - HORISTA (ENCARGOS COMPLEMENTARES - COLETADO CAIXA)	Equipamento	H	1,0000000	1,09	1,09
Insumo	00043465	SINAPI	FERRAMENTAS - FAMILIA PEDREIRO - HORISTA (ENCARGOS COMPLEMENTARES - COLETADO CAIXA)	Equipamento	H	1,0000000	0,74	0,74
Insumo	00037372	SINAPI	EXAMES - HORISTA (COLETADO CAIXA)	Outros	H	1,0000000	0,81	0,81
Insumo	00037373	SINAPI	SEGURO - HORISTA (COLETADO CAIXA)	Taxas	H	1,0000000	0,01	0,01
Insumo	00037371	SINAPI	TRANSPORTE - HORISTA (COLETADO CAIXA)	Serviços	H	1,0000000	0,57	0,57

MO sem LS 13,38 LS => 0,00 MO com LS => 13,38  
=>  
Valor do BDI 4,33 Valor com BDI => 20,94  
=>

Quant. => 246,0000000 Preço Total => 5.151,24

16.4	Código	Banco	Descrição	Tipo	Und	Quant.	Valor Unit	Total
Composição	100953	SINAPI	TRANSPORTE COM CAMINHÃO CARROCERIA COM GUINDAUTO (MUNCK), MOMENTO MÁXIMO DE CARGA 11,7 TM, EM VIA URBANA PAVIMENTADA, ADICIONAL PARA DMT EXCEDENTE A 30 KM (UNIDADE: TXKM). AF_07/2020	TRAN - TRANSPORTES, CARGAS E DESCARGAS	TXKM	1,0000000	1,17	1,17
Composição Auxiliar	5928	SINAPI	GUINDAUTO HIDRÁULICO, CAPACIDADE MÁXIMA DE CARGA 6200 KG, MOMENTO MÁXIMO DE CARGA 11,7 TM, ALCANCE MÁXIMO HORIZONTAL 9,70 M, INCLUSIVE CAMINHÃO TOCO PBT 16.000 KG, POTÊNCIA DE 189 CV - CHP DIURNO. AF_06/2014	CHOR - CUSTOS HORÁRIOS DE MÁQUINAS E EQUIPAMENTOS	CHP	0,0037000	295,04	1,09

Composição Auxiliar	5930	SINAPI	GUINDAUTO HIDRÁULICO, CAPACIDADE MÁXIMA DE CARGA 6200 KG, MOMENTO MÁXIMO DE CARGA 11,7 TM, ALCANCE MÁXIMO HORIZONTAL 9,70 M, INCLUSIVE CAMINHÃO TOCO PBT 16.000 KG, POTÊNCIA DE 189 CV - CHI DIURNO. AF_06/2014	CHOR - CUSTOS HORÁRIOS DE MÁQUINAS E EQUIPAMENTOS	CHI	0,0016000	52,72	0,08	
				MO sem LS =>	0,08	LS =>	0,00	MO com LS =>	0,08
				Valor do BDI =>	0,30			Valor com BDI =>	1,47
						<b>Quant. =&gt;</b>	<b>7.700,0000000</b>	<b>Preço Total =&gt;</b>	<b>11.319,00</b>

	Código	Banco	Descrição	Tipo	Und	Quant.	Valor Unit	Total	
Insumo	00000030	Próprio	Cobertura com tela de polietileno de alta densidade e estrutura metálica	Material	m²	1,0000000	175,89	175,89	
				MO sem LS =>	0,00	LS =>	0,00	MO com LS =>	0,00
				Valor do BDI =>	45,87			Valor com BDI =>	221,76
						<b>Quant. =&gt;</b>	<b>246,7500000</b>	<b>Preço Total =&gt;</b>	<b>54.719,28</b>

17									79.815,03
17.1	Código	Banco	Descrição	Tipo	Und	Quant.	Valor Unit	Total	
Composição	90778	SINAPI	ENGENHEIRO CIVIL DE OBRA PLENO COM ENCARGOS COMPLEMENTARES	SEDI - SERVIÇOS DIVERSOS	H	1,0000000	116,58	116,58	
Composição Auxiliar	95403	SINAPI	CURSO DE CAPACITAÇÃO PARA ENGENHEIRO CIVIL DE OBRA PLENO (ENCARGOS COMPLEMENTARES) - HORISTA	SEDI - SERVIÇOS DIVERSOS	H	1,0000000	1,36	1,36	
Insumo	00002707	SINAPI	ENGENHEIRO CIVIL DE OBRA PLENO	Mão de Obra	H	1,0000000	113,73	113,73	
Insumo	00043486	SINAPI	EPI - FAMILIA ENGENHEIRO CIVIL - HORISTA (ENCARGOS COMPLEMENTARES - COLETADO CAIXA)	Equipamento	H	1,0000000	0,66	0,66	

Insumo	00043462	SINAPI	FERRAMENTAS - FAMILIA ENGENHEIRO CIVIL - HORISTA (ENCARGOS COMPLEMENTARES - COLETADO CAIXA)	Equipamento	H	1,0000000	0,01	0,01		
Insumo	00037372	SINAPI	EXAMES - HORISTA (COLETADO CAIXA)	Outros	H	1,0000000	0,81	0,81		
Insumo	00037373	SINAPI	SEGURO - HORISTA (COLETADO CAIXA)	Taxas	H	1,0000000	0,01	0,01		
				MO sem LS		115,09	LS =>	0,00	MO com LS =>	115,09
				=>						
				Valor do BDI		30,40			Valor com BDI =>	146,98
				=>						
						<b>Quant. =&gt;</b>	<b>252,0000000</b>	<b>Preço Total =&gt;</b>	<b>37.038,96</b>	

17.2	Código	Banco	Descrição	Tipo	Und	Quant.	Valor Unit	Total		
Composição	94295	SINAPI	MESTRE DE OBRAS COM ENCARGOS COMPLEMENTARES	SEDI - SERVIÇOS DIVERSOS	MES	1,0000000	7.861,10	7.861,10		
Composição Auxiliar	95423	SINAPI	CURSO DE CAPACITAÇÃO PARA MESTRE DE OBRAS (ENCARGOS COMPLEMENTARES) - MENSALISTA	SEDI - SERVIÇOS DIVERSOS	MES	1,0000000	96,81	96,81		
Insumo	00043499	SINAPI	EPI - FAMILIA ENCARREGADO GERAL - MENSALISTA (ENCARGOS COMPLEMENTARES - COLETADO CAIXA)	Equipamento	MES	1,0000000	202,94	202,94		
Insumo	00043475	SINAPI	FERRAMENTAS - FAMILIA ENCARREGADO GERAL - MENSALISTA (ENCARGOS COMPLEMENTARES - COLETADO CAIXA)	Equipamento	MES	1,0000000	18,58	18,58		
Insumo	00040863	SINAPI	EXAMES - MENSALISTA (COLETADO CAIXA)	Material	MES	1,0000000	152,35	152,35		
Insumo	00040819	SINAPI	MESTRE DE OBRAS (MENSALISTA)	Mão de Obra	MES	1,0000000	7.390,41	7.390,41		
Insumo	00040864	SINAPI	SEGURO - MENSALISTA (COLETADO CAIXA)	Material	MES	1,0000000	0,01	0,01		
				MO sem LS		7.487,22	LS =>	0,00	MO com LS =>	7.487,22
				=>						
				Valor do BDI		2.050,17			Valor com BDI =>	9.911,27
				=>						
						<b>Quant. =&gt;</b>	<b>3,0000000</b>	<b>Preço Total =&gt;</b>	<b>29.733,81</b>	

17.3	Código	Banco	Descrição	Tipo	Und	Quant.	Valor Unit	Total
------	--------	-------	-----------	------	-----	--------	------------	-------

Composição	93563	SINAPI	ALMOXARIFE COM ENCARGOS COMPLEMENTARES	SEDI - SERVIÇOS DIVERSOS	MES	1,0000000	3.448,15	3.448,15
Composição Auxiliar	95413	SINAPI	CURSO DE CAPACITAÇÃO PARA ALMOXARIFE (ENCARGOS COMPLEMENTARES) - MENSALISTA	SEDI - SERVIÇOS DIVERSOS	MES	1,0000000	9,75	9,75
Insumo	00040809	SINAPI	ALMOXARIFE (MENSALISTA)	Mão de Obra	MES	1,0000000	3.146,40	3.146,40
Insumo	00043494	SINAPI	EPI - FAMILIA ALMOXARIFE - MENSALISTA (ENCARGOS COMPLEMENTARES - COLETADO CAIXA)	Equipamento	MES	1,0000000	130,43	130,43
Insumo	00043470	SINAPI	FERRAMENTAS - FAMILIA ALMOXARIFE - MENSALISTA (ENCARGOS COMPLEMENTARES - COLETADO CAIXA)	Equipamento	MES	1,0000000	9,21	9,21
Insumo	00040863	SINAPI	EXAMES - MENSALISTA (COLETADO CAIXA)	Material	MES	1,0000000	152,35	152,35
Insumo	00040864	SINAPI	SEGURO - MENSALISTA (COLETADO CAIXA)	Material	MES	1,0000000	0,01	0,01

MO sem LS 3.156,15      LS =>      0,00      MO com LS =>      3.156,15  
=>  
Valor do BDI 899,27      Valor com BDI =>      4.347,42  
=>  
**Quant. =>      3,0000000      Preço Total =>      13.042,26**

**Total sem BDI      256.435,26**  
**Total do BDI      66.804,84**  
**Total Geral      323.240,10**







Obra | Bancos  
Reforma da Câmara Municipal - Balsas - MA | SINAPI - 07/2022 - Maranhão

B.D.I.  
26,08%

Encargos Sociais  
Não Desonerado: 0,00%

**ANEXO VII**  
**Planilha Orçamentária Sintética Com Valor do Material e da Mão de Obra**

Item	Código	Banco	Descrição	Und	Quant.	Valor Unit	Valor Unit com BDI			Total			Peso (%)
							M. O.	MAT.	Total	M. O.	MAT.	Total	
<b>1</b>			<b>Serviços Preliminares</b>								<b>12.420,38</b>	<b>3,84 %</b>	
1.1	97622	SINAPI	DEMOLIÇÃO DE ALVENARIA DE BLOCO FURADO, DE FORMA MANUAL, SEM REAPROVEITAMENTO. AF_12/2017	m³	7,24	42,62	43,67	10,06	53,73	316,17	72,83	389,00	0,12 %
1.2	97632	SINAPI	DEMOLIÇÃO DE RODAPÉ CERÂMICO, DE FORMA MANUAL, SEM REAPROVEITAMENTO. AF_12/2017	M	21,85	1,96	2,01	0,46	2,47	43,91	10,05	53,96	0,02 %
1.3	97634	SINAPI	DEMOLIÇÃO DE REVESTIMENTO CERÂMICO, DE FORMA MECANIZADA COM MARTELETE, SEM REAPROVEITAMENTO. AF_12/2017	m²	47,54	9,28	9,38	2,32	11,70	445,92	110,29	556,21	0,17 %
1.4	97644	SINAPI	REMOÇÃO DE PORTAS, DE FORMA MANUAL, SEM REAPROVEITAMENTO. AF_12/2017	m²	10,08	7,00	7,27	1,55	8,82	73,28	15,62	88,90	0,03 %
1.5	97645	SINAPI	REMOÇÃO DE JANELAS, DE FORMA MANUAL, SEM REAPROVEITAMENTO. AF_12/2017	m²	3,48	26,61	20,16	13,38	33,54	70,15	46,56	116,71	0,04 %
1.6	97660	SINAPI	REMOÇÃO DE INTERRUPTORES/TOMADAS ELÉTRICAS, DE FORMA MANUAL, SEM REAPROVEITAMENTO. AF_12/2017	UN	14	0,50	0,51	0,12	0,63	7,14	1,68	8,82	0,00 %
1.7	97665	SINAPI	REMOÇÃO DE LUMINÁRIAS, DE FORMA MANUAL, SEM REAPROVEITAMENTO. AF_12/2017	UN	12	0,97	1,01	0,21	1,22	12,12	2,52	14,64	0,00 %
1.8	84084	SINAPI	APICOAMENTO MANUAL DE SUPERFICIE DE CONCRETO	m²	30,75	6,50	6,62	1,57	8,19	203,56	48,28	251,84	0,08 %
1.9	98524	SINAPI	LIMPEZA MANUAL DE VEGETAÇÃO EM TERRENO COM ENXADA. AF_05/2018	m²	571,21	2,31	2,34	0,57	2,91	1.336,63	325,59	1.662,22	0,51 %
1.10	73847/00 2	SINAPI	ALUGUEL CONTAINER/ESCRIT/WC C/1 VASO/1 LAV/1 MIC/4 CHUV LARG =2,20M COMPR=6,20M ALT=2,50M CHAPA ACO NERV TRAPEZ FORROC/ ISOL TERMO-ACUST CHASSIS REFORC PISO COMPENS NAVAL INCL INST ELETR/HIDRO-SANIT EXCL TRANSP/CARGA/DESCARGA	MES	3	894,40	0,00	1.127,65	1.127,65	0,00	3.382,95	3.382,95	1,05 %

1.11	93593	SINAPI	TRANSPORTE COM CAMINHÃO BASCULANTE DE 14 M³, EM VIA URBANA PAVIMENTADA, ADICIONAL PARA DMT EXCEDENTE A 30 KM (UNIDADE: M3XKM). AF_07/2020	M3XKM	556,93	0,87	0,05	1,04	1,09	27,84	579,21	607,05	0,19 %
1.12	100982	SINAPI	CARGA, MANOBRA E DESCARGA DE ENTULHO EM CAMINHÃO BASCULANTE 10 M³ - CARGA COM ESCAVADEIRA HIDRÁULICA (CAÇAMBA DE 0,80 M³ / 111 HP) E DESCARGA LIVRE (UNIDADE: M3). AF_07/2020	m³	21,83	8,92	1,17	10,07	11,24	25,54	219,82	245,36	0,08 %
1.13	97914	SINAPI	TRANSPORTE COM CAMINHÃO BASCULANTE DE 6 M³, EM VIA URBANA PAVIMENTADA, DMT ATÉ 30 KM (UNIDADE: M3XKM). AF_07/2020	M3XKM	545,75	2,86	0,39	3,21	3,60	212,84	1.751,86	1.964,70	0,61 %
1.14	97083	SINAPI	COMPACTAÇÃO MECÂNICA DE SOLO PARA EXECUÇÃO DE RADIER, PISO DE CONCRETO OU LAJE SOBRE SOLO, COM COMPACTADOR DE SOLOS A PERCUSSÃO. AF_09/2021	m²	571,21	2,60	2,49	0,78	3,27	1.422,31	445,54	1.867,85	0,58 %
1.15	97641	SINAPI	REMOÇÃO DE FORRO DE GESSO, DE FORMA MANUAL, SEM REAPROVEITAMENTO. AF_12/2017	m²	32,95	3,78	3,93	0,83	4,76	129,49	27,35	156,84	0,05 %
1.16	74209/00	SINAPI	PLACA DE OBRA EM CHAPA DE AÇO GALVANIZADO	m²	1,5	556,97	56,47	645,75	702,22	84,70	968,63	1.053,33	0,33 %
<b>2</b>			<b>Movimento de terra</b>									<b>1.117,62</b>	<b>0,35 %</b>
2.1	93358	SINAPI	ESCAVAÇÃO MANUAL DE VALA COM PROFUNDIDADE MENOR OU IGUAL A 1,30 M. AF_02/2021	m³	5,02	64,36	65,58	15,56	81,14	329,21	78,11	407,32	0,13 %
2.2	96995	SINAPI	REATERRO MANUAL APILOADO COM SOQUETE. AF_10/2017	m³	14,44	39,02	39,76	9,43	49,19	574,13	136,17	710,30	0,22 %
<b>3</b>			<b>Superestrutura</b>									<b>7.799,03</b>	<b>2,41 %</b>
3.1	92269	SINAPI	FABRICAÇÃO DE FÔRMA PARA PILARES E ESTRUTURAS SIMILARES, EM MADEIRA SERRADA, E=25 MM. AF_09/2020	m²	7,24	238,10	21,05	279,14	300,19	152,40	2.020,97	2.173,37	0,67 %
3.2	102476	SINAPI	CONCRETO FCK = 25MPA, TRAÇO 1:2,2:2,5 (EM MASSA SECA DE CIMENTO/ AREIA MÉDIA/ SEIXO ROLADO) - PREPARO MECÂNICO COM BETONEIRA 400 L. AF_05/2021	m³	1,84	606,87	64,45	700,69	765,14	118,58	1.289,27	1.407,85	0,44 %
3.3	103670	SINAPI	LANÇAMENTO COM USO DE BALDES, ADENSAMENTO E ACABAMENTO DE CONCRETO EM ESTRUTURAS. AF_02/2022	m³	1,84	226,49	234,10	51,45	285,55	430,74	94,67	525,41	0,16 %

3.4	92775	SINAPI	ARMAÇÃO DE PILAR OU VIGA DE UMA ESTRUTURA CONVENCIONAL DE CONCRETO ARMADO EM UMA EDIFICAÇÃO TÉRREA OU SOBRADO UTILIZANDO AÇO CA-60 DE 5,0 MM - MONTAGEM. AF_12/2015	KG	15,26	17,48	7,56	14,47	22,03	115,36	220,81	336,17	0,10 %
3.5	92777	SINAPI	ARMAÇÃO DE PILAR OU VIGA DE UMA ESTRUTURA CONVENCIONAL DE CONCRETO ARMADO EM UMA EDIFICAÇÃO TÉRREA OU SOBRADO UTILIZANDO AÇO CA-50 DE 8,0 MM - MONTAGEM. AF_12/2015	KG	38,2	15,35	3,77	15,58	19,35	144,01	595,16	739,17	0,23 %
3.6	94968	SINAPI	CONCRETO MAGRO PARA LASTRO, TRAÇO 1:4,5:4,5 (EM MASSA SECA DE CIMENTO/ AREIA MÉDIA/ BRITA 1) - PREPARO MECÂNICO COM BETONEIRA 600 L. AF_05/2021	m³	1,93	357,81	60,36	390,76	451,12	116,49	754,17	870,66	0,27 %
3.7	100763	SINAPI	VIGA METÁLICA EM PERFIL LAMINADO OU SOLDADO EM AÇO ESTRUTURAL, COM CONEXÕES PARAFUSADAS, INCLUSOS MÃO DE OBRA, TRANSPORTE E IÇAMENTO UTILIZANDO GUINDASTE - FORNECIMENTO E INSTALAÇÃO. AF_01/2020_P	KG	80	17,32	1,06	20,77	21,83	84,80	1.661,60	1.746,40	0,54 %
<b>4</b>			<b>Alvenaria e vedações</b>									<b>13.926,21</b>	<b>4,31 %</b>
4.1	103328	SINAPI	ALVENARIA DE VEDAÇÃO DE BLOCOS CERÂMICOS FURADOS NA HORIZONTAL DE 9X19X19 CM (ESPESSURA 9 CM) E ARGAMASSA DE ASSENTAMENTO COM PREPARO EM BETONEIRA. AF_12/2021	m²	38,6	76,20	50,85	45,22	96,07	1.962,81	1.745,49	3.708,30	1,15 %
4.2	101159	SINAPI	ALVENARIA DE VEDAÇÃO DE BLOCOS CERÂMICOS MACIÇOS DE 5X10X20CM (ESPESSURA 10CM) E ARGAMASSA DE ASSENTAMENTO COM PREPARO EM BETONEIRA. AF_05/2020	m²	17,24	121,06	62,72	89,91	152,63	1.081,29	1.550,05	2.631,34	0,81 %
4.3	93187	SINAPI	VERGA MOLDADA IN LOCO EM CONCRETO PARA JANELAS COM MAIS DE 1,5 M DE VÃO. AF_03/2016	M	5,2	106,25	23,46	110,50	133,96	121,99	574,60	696,59	0,22 %
4.4	93186	SINAPI	VERGA MOLDADA IN LOCO EM CONCRETO PARA JANELAS COM ATÉ 1,5 M DE VÃO. AF_03/2016	M	3,9	92,96	22,34	94,86	117,20	87,12	369,96	457,08	0,14 %
4.5	93188	SINAPI	VERGA MOLDADA IN LOCO EM CONCRETO PARA PORTAS COM ATÉ 1,5 M DE VÃO. AF_03/2016	M	2,8	88,91	21,06	91,03	112,09	58,96	254,89	313,85	0,10 %

4.6	93189	SINAPI	VERGA MOLDADA IN LOCO EM CONCRETO PARA PORTAS COM MAIS DE 1,5 M DE VÃO. AF_03/2016	M	4,6	107,70	23,15	112,63	135,78	106,49	518,09	624,58	0,19 %
4.7	93196	SINAPI	CONTRAVERGA MOLDADA IN LOCO EM CONCRETO PARA VÃOS DE ATÉ 1,5 M DE COMPRIMENTO. AF_03/2016	M	3,9	89,09	22,34	89,98	112,32	87,12	350,92	438,04	0,14 %
4.8	93197	SINAPI	CONTRAVERGA MOLDADA IN LOCO EM CONCRETO PARA VÃOS DE MAIS DE 1,5 M DE COMPRIMENTO. AF_03/2016	M	5,2	100,34	23,51	102,99	126,50	122,25	535,55	657,80	0,20 %
4.9	93201	SINAPI	FIXAÇÃO (ENCUNHAMENTO) DE ALVENARIA DE VEDAÇÃO COM ARGAMASSA APLICADA COM COLHER. AF_03/2016	M	8,67	5,32	4,19	2,51	6,70	36,32	21,76	58,08	0,02 %
4.10	101979	SINAPI	CHAPIM (RUFO CAPA) EM AÇO GALVANIZADO, CORTE 33. AF_11/2020	M	71,25	48,32	5,57	55,35	60,92	396,86	3.943,69	4.340,55	1,34 %
<b>5</b>			<b>Impermeabilização</b>									<b>875,61</b>	<b>0,27 %</b>
5.1	98557	SINAPI	IMPERMEABILIZAÇÃO DE SUPERFÍCIE COM EMULSÃO ASFÁLTICA, 2 DEMÃOS AF_06/2018	m²	17,24	40,29	11,10	39,69	50,79	191,36	684,25	875,61	0,27 %
<b>6</b>			<b>Pisos</b>									<b>53.707,49</b>	<b>16,62 %</b>
6.1	87630	SINAPI	CONTRAPISO EM ARGAMASSA TRAÇO 1:4 (CIMENTO E AREIA), PREPARO MECÂNICO COM BETONEIRA 400 L, APLICADO EM ÁREAS SECAS SOBRE LAJE, ADERIDO, ACABAMENTO NÃO REFORÇADO, ESPESSURA 3CM. AF_07/2021	m²	20	37,02	11,61	35,06	46,67	232,20	701,20	933,40	0,29 %
6.3	92398	SINAPI	EXECUÇÃO DE PÁTIO/ESTACIONAMENTO EM PISO INTERTRAVADO, COM BLOCO RETANGULAR COR NATURAL DE 20 X 10 CM, ESPESSURA 8 CM. AF_12/2015	m²	571,21	73,28	9,92	82,47	92,39	5.666,40	47.107,69	52.774,09	16,33 %
<b>7</b>			<b>Revestimentos</b>									<b>24.830,51</b>	<b>7,68 %</b>
7.1	87273	SINAPI	REVESTIMENTO CERÂMICO PARA PAREDES INTERNAS COM PLACAS TIPO ESMALTADA EXTRA DE DIMENSÕES 33X45 CM APLICADAS EM AMBIENTES DE ÁREA MAIOR QUE 5 M² NA ALTURA INTEIRA DAS PAREDES. AF_06/2014	m²	28,76	67,93	20,94	64,70	85,64	602,23	1.860,77	2.463,00	0,76 %
7.2	87905	SINAPI	CHAPISCO APLICADO EM ALVENARIA (COM PRESENÇA DE VÃOS) E ESTRUTURAS DE CONCRETO DE FACHADA, COM COLHER DE PEDREIRO. ARGAMASSA TRAÇO 1:3 COM PREPARO EM BETONEIRA 400L. AF_06/2014	m²	114,78	7,62	6,01	3,59	9,60	689,82	412,06	1.101,88	0,34 %

7.3	87531	SINAPI	EMBOÇO, PARA RECEBIMENTO DE CERÂMICA, EM ARGAMASSA TRAÇO 1:2:8, PREPARO MECÂNICO COM BETONEIRA 400L, APLICADO MANUALMENTE EM FACES INTERNAS DE PAREDES, PARA AMBIENTE COM ÁREA ENTRE 5M2 E 10M2, ESPESSURA DE 20MM, COM EXECUÇÃO DE TALISCAS. AF_06/2014	m²	13,5	30,47	15,64	22,77	38,41	211,14	307,39	518,53	0,16 %
7.4	87529	SINAPI	MASSA ÚNICA, PARA RECEBIMENTO DE PINTURA, EM ARGAMASSA TRAÇO 1:2:8, PREPARO MECÂNICO COM BETONEIRA 400L, APLICADA MANUALMENTE EM FACES INTERNAS DE PAREDES, ESPESSURA DE 20MM, COM EXECUÇÃO DE TALISCAS. AF_06/2014	m²	37,68	31,53	16,78	22,97	39,75	632,27	865,51	1.497,78	0,46 %
7.5	87263	SINAPI	REVESTIMENTO CERÂMICO PARA PISO COM PLACAS TIPO PORCELANATO DE DIMENSÕES 60X60 CM APLICADA EM AMBIENTES DE ÁREA MAIOR QUE 10 M². AF_06/2014	m²	32,95	171,04	13,29	202,35	215,64	437,90	6.667,43	7.105,33	2,20 %
7.6	88650	SINAPI	RODAPÉ CERÂMICO DE 7CM DE ALTURA COM PLACAS TIPO ESMALTADA EXTRA DE DIMENSÕES 60X60CM. AF_06/2014	M	31,66	17,83	2,43	20,05	22,48	76,93	634,78	711,71	0,22 %
7.7	87792	SINAPI	EMBOÇO OU MASSA ÚNICA EM ARGAMASSA TRAÇO 1:2:8, PREPARO MECÂNICO COM BETONEIRA 400 L, APLICADA MANUALMENTE EM PANOS CEGOS DE FACHADA (SEM PRESENÇA DE VÃOS), ESPESSURA DE 25 MM. AF_06/2014	m²	271,1	33,45	18,27	23,90	42,17	4.952,99	6.479,29	11.432,28	3,54 %
<b>8</b>			<b>Esquadrias</b>									<b>10.756,49</b>	<b>3,33 %</b>
<b>8.1</b>			<b>Esquadrias de madeira</b>									<b>2.246,48</b>	<b>0,69 %</b>
8.1.1	90823	SINAPI	PORTA DE MADEIRA PARA PINTURA, SEMI-OCA (LEVE OU MÉDIA), 90X210CM, ESPESSURA DE 3,5CM, INCLUSO DOBRADIÇAS - FORNECIMENTO E INSTALAÇÃO. AF_12/2019	UN	1	338,45	50,20	376,51	426,71	50,20	376,51	426,71	0,13 %
8.1.2	90821	SINAPI	PORTA DE MADEIRA PARA PINTURA, SEMI-OCA (LEVE OU MÉDIA), 70X210CM, ESPESSURA DE 3,5CM, INCLUSO DOBRADIÇAS - FORNECIMENTO E INSTALAÇÃO. AF_12/2019	UN	1	254,28	42,29	278,30	320,59	42,29	278,30	320,59	0,10 %

8.1.3	90806	SINAPI	BATENTE PARA PORTA DE MADEIRA, FIXAÇÃO COM ARGAMASSA, PADRÃO MÉDIO - FORNECIMENTO E INSTALAÇÃO. AF_12/2019	UN	2	335,95	143,81	279,75	423,56	287,62	559,50	847,12	0,26 %
8.1.4	100659	SINAPI	ALIZAR DE 5X1,5CM PARA PORTA FIXADO COM PREGOS, PADRÃO MÉDIO - FORNECIMENTO E INSTALAÇÃO. AF_12/2019	M	20	9,68	2,02	10,18	12,20	40,40	203,60	244,00	0,08 %
8.1.5	91306	SINAPI	FECHADURA DE EMBUTIR PARA PORTAS INTERNAS, COMPLETA, ACABAMENTO PADRÃO MÉDIO, COM EXECUÇÃO DE FURO - FORNECIMENTO E INSTALAÇÃO. AF_12/2019	UN	2	161,83	22,95	181,08	204,03	45,90	362,16	408,06	0,13 %
<b>8.2</b>			<b>Esquadrias de alumínio</b>									<b>8.510,01</b>	<b>2,63 %</b>
8.2.1	94570	SINAPI	JANELA DE ALUMÍNIO DE CORRER COM 2 FOLHAS PARA VIDROS, COM VIDROS, BATENTE, ACABAMENTO COM ACETATO OU BRILHANTE E FERRAGENS. EXCLUSIVE ALIZAR E CONTRAMARCO. FORNECIMENTO E INSTALAÇÃO. AF_12/2019	m²	1,45	355,20	16,12	431,71	447,83	23,37	625,98	649,35	0,20 %
8.2.2	94573	SINAPI	JANELA DE ALUMÍNIO DE CORRER COM 4 FOLHAS PARA VIDROS, COM VIDROS, BATENTE, ACABAMENTO COM ACETATO OU BRILHANTE E FERRAGENS. EXCLUSIVE ALIZAR E CONTRAMARCO. FORNECIMENTO E INSTALAÇÃO. AF_12/2019	m²	4,4	407,91	29,85	484,44	514,29	131,34	2.131,53	2.262,87	0,70 %
8.2.3	100702	SINAPI	PORTA DE CORRER DE ALUMÍNIO, COM DUAS FOLHAS PARA VIDRO, INCLUSO VIDRO LISO INCOLOR, FECHADURA E PUXADOR, SEM ALIZAR. AF_12/2019	m²	8,82	435,56	8,76	540,39	549,15	77,26	4.766,24	4.843,50	1,50 %
8.2.4	94589	SINAPI	CONTRAMARCO DE ALUMÍNIO, FIXAÇÃO COM ARGAMASSA - FORNECIMENTO E INSTALAÇÃO. AF_12/2019	M	31,6	18,94	11,06	12,81	23,87	349,49	404,80	754,29	0,23 %
<b>9</b>			<b>Forros e divisórias</b>									<b>1.435,63</b>	<b>0,44 %</b>
9.1	96113	SINAPI	FORRO EM PLACAS DE GESSO, PARA AMBIENTES COMERCIAIS. AF_05/2017_P	m²	32,95	34,56	19,52	24,05	43,57	643,18	792,45	1.435,63	0,44 %
<b>10</b>			<b>Bancadas e granitos</b>									<b>2.690,69</b>	<b>0,83 %</b>
10.1	98689	SINAPI	SOLEIRA EM GRANITO, LARGURA 15 CM, ESPESSURA 2,0 CM. AF_09/2020	M	4	108,38	16,93	119,71	136,64	67,72	478,84	546,56	0,17 %
10.2	101965	SINAPI	PEITORIL LINEAR EM GRANITO OU MÁRMORE, L = 15CM, COMPRIMENTO DE ATÉ 2M, ASSENTADO COM ARGAMASSA 1:6 COM ADITIVO. AF_11/2020	M	6,7	140,21	21,67	155,10	176,77	145,18	1.039,17	1.184,35	0,37 %

10.3	86889	SINAPI	BANCADA DE GRANITO CINZA POLIDO, DE 1,50 X 0,60 M, PARA PIA DE COZINHA - FORNECIMENTO E INSTALAÇÃO. AF_01/2020	UN	1	761,25	50,23	909,55	959,78	50,23	909,55	959,78	0,30 %
<b>11</b>			<b>Pintura</b>									<b>16.151,40</b>	<b>5,00 %</b>
11.1	88496	SINAPI	APLICAÇÃO E LIXAMENTO DE MASSA LÁTEX EM TETO, DUAS DEMÃOS. AF_06/2014	m²	32,95	23,50	19,34	10,28	29,62	637,25	338,72	975,97	0,30 %
11.2	88497	SINAPI	APLICAÇÃO E LIXAMENTO DE MASSA LÁTEX EM PAREDES, DUAS DEMÃOS. AF_06/2014	m²	118,06	13,27	8,97	7,76	16,73	1.058,99	916,15	1.975,14	0,61 %
11.3	88488	SINAPI	APLICAÇÃO MANUAL DE PINTURA COM TINTA LÁTEX ACRÍLICA EM TETO, DUAS DEMÃOS. AF_06/2014	m²	32,95	15,24	7,00	12,21	19,21	230,65	402,31	632,96	0,20 %
11.4	88489	SINAPI	APLICAÇÃO MANUAL DE PINTURA COM TINTA LÁTEX ACRÍLICA EM PAREDES, DUAS DEMÃOS. AF_06/2014	m²	288,67	13,64	5,37	11,82	17,19	1.550,15	3.412,08	4.962,23	1,54 %
11.5	88415	SINAPI	APLICAÇÃO MANUAL DE FUNDO SELADOR ACRÍLICO EM PAREDES EXTERNAS DE CASAS. AF_06/2014	m²	269,15	2,64	1,45	1,87	3,32	390,26	503,31	893,57	0,28 %
11.6	88423	SINAPI	APLICAÇÃO MANUAL DE PINTURA COM TINTA TEXTURIZADA ACRÍLICA EM PAREDES EXTERNAS DE CASAS, UMA COR. AF_06/2014	m²	269,15	16,35	4,71	15,90	20,61	1.267,69	4.279,49	5.547,18	1,72 %
11.7	102214	SINAPI	PINTURA VERNIZ (INCOLOR) ALQUÍDICO EM MADEIRA, USO INTERNO, 2 DEMÃOS. AF_01/2021	m²	10,08	16,94	10,71	10,64	21,35	107,95	107,25	215,20	0,07 %
11.8	102500	SINAPI	PINTURA DE DEMARCAÇÃO DE VAGA COM TINTA ACRÍLICA, E = 10 CM, APLICAÇÃO MANUAL. AF_05/2021	M	218,7	3,45	2,45	1,89	4,34	535,81	413,34	949,15	0,29 %
<b>12</b>			<b>Instalações elétricas</b>									<b>10.532,10</b>	<b>3,26 %</b>
12.1	91924	SINAPI	CABO DE COBRE FLEXÍVEL ISOLADO, 1,5 MM², ANTI-CHAMA 450/750 V, PARA CIRCUITOS TERMINAIS - FORNECIMENTO E INSTALAÇÃO. AF_12/2015	M	253,84	2,58	0,95	2,30	3,25	241,14	583,84	824,98	0,26 %
12.2	91959	SINAPI	INTERRUPTOR SIMPLES (2 MÓDULOS), 10A/250V, INCLUINDO SUPORTE E PLACA - FORNECIMENTO E INSTALAÇÃO. AF_12/2015	UN	1	38,20	18,58	29,58	48,16	18,58	29,58	48,16	0,01 %
12.3	91939	SINAPI	CAIXA RETANGULAR 4" X 2" ALTA (2,00 M DO PISO), PVC, INSTALADA EM PAREDE - FORNECIMENTO E INSTALAÇÃO. AF_12/2015	UN	10	22,64	21,03	7,51	28,54	210,30	75,10	285,40	0,09 %



12.4	91854	SINAPI	ELETRODUTO FLEXÍVEL CORRUGADO, PVC, DN 25 MM (3/4"), PARA CIRCUITOS TERMINAIS, INSTALADO EM PAREDE - FORNECIMENTO E INSTALAÇÃO. AF_12/2015	M	56,02	7,76	5,79	3,99	9,78	324,35	223,52	547,87	0,17 %
12.5	90447	SINAPI	RASGO EM ALVENARIA PARA ELETRODUTOS COM DIÂMETROS MENORES OU IGUAIS A 40 MM. AF_05/2015	M	35	5,23	5,57	1,02	6,59	194,95	35,70	230,65	0,07 %
12.6	90466	SINAPI	CHUMBAMENTO LINEAR EM ALVENARIA PARA RAMAIS/DISTRIBUIÇÃO COM DIÂMETROS MENORES OU IGUAIS A 40 MM. AF_05/2015	M	35	10,94	10,23	3,56	13,79	358,05	124,60	482,65	0,15 %
12.7	97667	SINAPI	ELETRODUTO FLEXÍVEL CORRUGADO, PEAD, DN 50 (1 1/2"), PARA REDE ENTERRADA DE DISTRIBUIÇÃO DE ENERGIA ELÉTRICA - FORNECIMENTO E INSTALAÇÃO. AF_12/2021	M	38,59	8,86	2,69	8,48	11,17	103,80	327,25	431,05	0,13 %
12.8	93141	SINAPI	PONTO DE TOMADA RESIDENCIAL INCLUINDO TOMADA 10A/250V, CAIXA ELÉTRICA, ELETRODUTO, CABO, RASGO, QUEBRA E CHUMBAMENTO. AF_01/2016	UN	14	155,85	98,27	98,22	196,49	1.375,78	1.375,08	2.750,86	0,85 %
12.9	93142	SINAPI	PONTO DE TOMADA RESIDENCIAL INCLUINDO TOMADA (2 MÓDULOS) 10A/250V, CAIXA ELÉTRICA, ELETRODUTO, CABO, RASGO, QUEBRA E CHUMBAMENTO. AF_01/2016	UN	6	174,20	108,24	111,39	219,63	649,44	668,34	1.317,78	0,41 %
12.10	103782	SINAPI	LUMINÁRIA TIPO PLAFON CIRCULAR, DE SOBREPOR, COM LED DE 12/13 W - FORNECIMENTO E INSTALAÇÃO. AF_03/2022	UN	6	33,73	14,91	27,61	42,52	89,46	165,66	255,12	0,08 %
12.11	90456	SINAPI	QUEBRA EM ALVENARIA PARA INSTALAÇÃO DE CAIXA DE TOMADA (4X4 OU 4X2). AF_05/2015	UN	10	3,35	3,65	0,57	4,22	36,50	5,70	42,20	0,01 %
12.12	93137	SINAPI	PONTO DE ILUMINAÇÃO RESIDENCIAL INCLUINDO INTERRUPTOR SIMPLES (2 MÓDULOS), CAIXA ELÉTRICA, ELETRODUTO, CABO, RASGO, QUEBRA E CHUMBAMENTO (EXCLUINDO LUMINÁRIA E LÂMPADA). AF_01/2016	UN	1	150,71	98,55	91,46	190,01	98,55	91,46	190,01	0,06 %

12.13	93128	SINAPI	PONTO DE ILUMINAÇÃO RESIDENCIAL INCLUINDO INTERRUPTOR SIMPLES, CAIXA ELÉTRICA, ELETRODUTO, CABO, RASGO, QUEBRA E CHUMBAMENTO (EXCLUINDO LUMINÁRIA E LÂMPADA). AF_01/2016	UN	2	125,76	87,87	70,68	158,55	175,74	141,36	317,10	0,10 %
12.14	97607	SINAPI	LUMINÁRIA ARANDELA TIPO TARTARUGA, DE SOBREPOR, COM 1 LÂMPADA LED DE 6 W, SEM REATOR - FORNECIMENTO E INSTALAÇÃO. AF_02/2020	UN	10	123,86	16,71	139,45	156,16	167,10	1.394,50	1.561,60	0,48 %
12.15	97584	SINAPI	LUMINÁRIA TIPO CALHA, DE SOBREPOR, COM 1 LÂMPADA TUBULAR FLUORESCENTE DE 36 W, COM REATOR DE PARTIDA RÁPIDA - FORNECIMENTO E INSTALAÇÃO. AF_02/2020	UN	4	138,67	11,03	163,80	174,83	44,12	655,20	699,32	0,22 %
12.16	97886	SINAPI	CAIXA ENTERRADA ELÉTRICA RETANGULAR, EM ALVENARIA COM TIJOLOS CERÂMICOS MACIÇOS, FUNDO COM BRITA, DIMENSÕES INTERNAS: 0,3X0,3X0,3 M. AF_12/2020	UN	3	144,71	80,56	101,89	182,45	241,68	305,67	547,35	0,17 %
<b>13</b>			<b>Instalações hidrossanitárias</b>									<b>1.802,89</b>	<b>0,56 %</b>
<b>13.1</b>			<b>Hidráulica</b>									<b>778,87</b>	<b>0,24 %</b>
13.1.1	89356	SINAPI	TUBO, PVC, SOLDÁVEL, DN 25MM, INSTALADO EM RAMAL OU SUB-RAMAL DE ÁGUA - FORNECIMENTO E INSTALAÇÃO. AF_12/2014	M	6,83	19,40	15,08	9,37	24,45	102,99	64,00	166,99	0,05 %
13.1.2	86884	SINAPI	ENGATE FLEXÍVEL EM PLÁSTICO BRANCO, 1/2"X 30CM - FORNECIMENTO E INSTALAÇÃO. AF_01/2020	UN	1	8,06	4,26	5,90	10,16	4,26	5,90	10,16	0,00 %
13.1.3	89366	SINAPI	JOELHO 90 GRAUS COM BUCHA DE LATÃO, PVC, SOLDÁVEL, DN 25MM, X 3/4" INSTALADO EM RAMAL OU SUB-RAMAL DE ÁGUA - FORNECIMENTO E INSTALAÇÃO. AF_12/2014	UN	2	15,81	5,61	14,32	19,93	11,22	28,64	39,86	0,01 %
13.1.4	89362	SINAPI	JOELHO 90 GRAUS, PVC, SOLDÁVEL, DN 25MM, INSTALADO EM RAMAL OU SUB-RAMAL DE ÁGUA - FORNECIMENTO E INSTALAÇÃO. AF_12/2014	UN	2	7,54	6,02	3,48	9,50	12,04	6,96	19,00	0,01 %
13.1.5	89395	SINAPI	TE, PVC, SOLDÁVEL, DN 25MM, INSTALADO EM RAMAL OU SUB-RAMAL DE ÁGUA - FORNECIMENTO E INSTALAÇÃO. AF_12/2014	UN	2	10,58	8,04	5,29	13,33	16,08	10,58	26,66	0,01 %

13.1.6	89378	SINAPI	LUVA, PVC, SOLDÁVEL, DN 25MM, INSTALADO EM RAMAL OU SUB-RAMAL DE ÁGUA - FORNECIMENTO E INSTALAÇÃO. AF_12/2014	UN	2	5,75	4,02	3,22	7,24	8,04	6,44	14,48	0,00 %
13.1.7	89383	SINAPI	ADAPTADOR CURTO COM BOLSA E ROSCA PARA REGISTRO, PVC, SOLDÁVEL, DN 25MM X 3/4", INSTALADO EM RAMAL OU SUB-RAMAL DE ÁGUA - FORNECIMENTO E INSTALAÇÃO. AF_12/2014	UN	2	5,49	3,73	3,19	6,92	7,46	6,38	13,84	0,00 %
13.1.8	89987	SINAPI	REGISTRO DE GAVETA BRUTO, LATÃO, ROSCÁVEL, 3/4", COM ACABAMENTO E CANOPLA CROMADOS - FORNECIMENTO E INSTALAÇÃO. AF_08/2021	UN	1	88,93	8,77	103,35	112,12	8,77	103,35	112,12	0,03 %
13.1.9	90447	SINAPI	RASGO EM ALVENARIA PARA ELETRODUTOS COM DIAMETROS MENORES OU IGUAIS A 40 MM. AF_05/2015	M	8	5,23	5,57	1,02	6,59	44,56	8,16	52,72	0,02 %
13.1.10	90443	SINAPI	RASGO EM ALVENARIA PARA RAMAIS/ DISTRIBUIÇÃO COM DIAMETROS MENORES OU IGUAIS A 40 MM. AF_05/2015	M	12	10,42	11,40	1,73	13,13	136,80	20,76	157,56	0,05 %
13.1.11	90466	SINAPI	CHUMBAMENTO LINEAR EM ALVENARIA PARA RAMAIS/DISTRIBUIÇÃO COM DIÂMETROS MENORES OU IGUAIS A 40 MM. AF_05/2015	M	12	10,94	10,23	3,56	13,79	122,76	42,72	165,48	0,05 %
<b>13.2</b>			<b>Sanitária</b>									<b>1.024,02</b>	<b>0,32 %</b>
13.2.1	89714	SINAPI	TUBO PVC, SERIE NORMAL, ESGOTO PREDIAL, DN 100 MM, FORNECIDO E INSTALADO EM RAMAL DE DESCARGA OU RAMAL DE ESGOTO SANITÁRIO. AF_12/2014	M	7,39	50,78	29,38	34,64	64,02	217,11	255,99	473,10	0,15 %
13.2.2	86883	SINAPI	SIFÃO DO TIPO FLEXÍVEL EM PVC 1 X 1.1/2 - FORNECIMENTO E INSTALAÇÃO. AF_01/2020	UN	1	11,29	2,35	11,88	14,23	2,35	11,88	14,23	0,00 %
13.2.3	89712	SINAPI	TUBO PVC, SERIE NORMAL, ESGOTO PREDIAL, DN 50 MM, FORNECIDO E INSTALADO EM RAMAL DE DESCARGA OU RAMAL DE ESGOTO SANITÁRIO. AF_12/2014	M	2,7	26,42	15,08	18,23	33,31	40,71	49,22	89,93	0,03 %
13.2.4	89746	SINAPI	JOELHO 45 GRAUS, PVC, SERIE NORMAL, ESGOTO PREDIAL, DN 100 MM, JUNTA ELÁSTICA, FORNECIDO E INSTALADO EM RAMAL DE DESCARGA OU RAMAL DE ESGOTO SANITÁRIO. AF_12/2014	UN	1	23,10	9,92	19,20	29,12	9,92	19,20	29,12	0,01 %

13.2.5	89731	SINAPI	JOELHO 90 GRAUS, PVC, SERIE NORMAL, ESGOTO PREDIAL, DN 50 MM, JUNTA ELÁSTICA, FORNECIDO E INSTALADO EM RAMAL DE DESCARGA OU RAMAL DE ESGOTO SANITÁRIO. AF_12/2014	UN	2	10,08	5,14	7,56	12,70	10,28	15,12	25,40	0,01 %
13.2.6	89797	SINAPI	JUNÇÃO SIMPLES, PVC, SERIE NORMAL, ESGOTO PREDIAL, DN 100 X 100 MM, JUNTA ELÁSTICA, FORNECIDO E INSTALADO EM RAMAL DE DESCARGA OU RAMAL DE ESGOTO SANITÁRIO. AF_12/2014	UN	1	45,68	13,09	44,50	57,59	13,09	44,50	57,59	0,02 %
13.2.7	98107	SINAPI	CAIXA DE GORDURA SIMPLES (CAPACIDADE: 36 L), RETANGULAR, EM ALVENARIA COM BLOCOS DE CONCRETO, DIMENSÕES INTERNAS = 0,2X0,4 M, ALTURA INTERNA = 0,8 M. AF_12/2020	UN	1	229,44	125,78	163,49	289,27	125,78	163,49	289,27	0,09 %
13.2.8	89778	SINAPI	LUVA SIMPLES, PVC, SERIE NORMAL, ESGOTO PREDIAL, DN 100 MM, JUNTA ELÁSTICA, FORNECIDO E INSTALADO EM RAMAL DE DESCARGA OU RAMAL DE ESGOTO SANITÁRIO. AF_12/2014	UN	2	18,00	6,74	15,95	22,69	13,48	31,90	45,38	0,01 %
<b>14</b>			<b>Louças e metais</b>									<b>518,92</b>	<b>0,16 %</b>
14.1	86878	SINAPI	VÁLVULA EM METAL CROMADO TIPO AMERICANA 3.1/2"X 1.1/2"PARA PIA - FORNECIMENTO E INSTALAÇÃO. AF_01/2020	UN	1	106,52	4,86	129,44	134,30	4,86	129,44	134,30	0,04 %
14.2	86910	SINAPI	TORNEIRA CROMADA TUBO MÓVEL, DE PAREDE, 1/2"OU 3/4" PARA PIA DE COZINHA, PADRÃO MÉDIO - FORNECIMENTO E INSTALAÇÃO. AF_01/2020	UN	1	86,98	3,25	106,41	109,66	3,25	106,41	109,66	0,03 %
14.3	100852	SINAPI	CUBA DE EMBUTIR RETANGULAR DE AÇO INOXIDÁVEL, 56 X 33 X 12 CM - FORNECIMENTO E INSTALAÇÃO. AF_01/2020	UN	1	218,09	13,32	261,64	274,96	13,32	261,64	274,96	0,09 %
<b>15</b>			<b>Outros elementos e urbanismo</b>									<b>7.046,04</b>	<b>2,18 %</b>
15.1	103946	SINAPI	PLANTIO DE GRAMA ESMERALDA OU SÃO CARLOS OU CURITIBANA, EM PLACAS. AF_05/2022	m²	72,53	20,16	3,21	22,20	25,41	232,82	1.610,16	1.842,98	0,57 %
15.2	98510	SINAPI	PLANTIO DE ÁRVORE ORNAMENTAL COM ALTURA DE MUDA MENOR OU IGUAL A 2,00 M. AF_05/2018	UN	20	130,63	14,98	149,71	164,69	299,60	2.994,20	3.293,80	1,02 %

15.3	94279	SINAPI	ASSENTAMENTO DE GUIA (MEIO-FIO) EM TRECHO RETO, CONFECCIONADA EM CONCRETO PRÉ-FABRICADO, DIMENSÕES 39X6,5X6,5X19 CM (COMPRIMENTO X BASE INFERIOR X BASE SUPERIOR X ALTURA), PARA DELIMITAÇÃO DE JARDINS, PRAÇAS OU PASSEIOS. AF_05/2016	M	30,74	49,27	12,14	49,97	62,11	373,18	1.536,08	1.909,26	0,59 %
<b>16</b>			<b>Cobertura</b>									<b>77.814,06</b>	<b>24,07 %</b>
16.1	101176	SINAPI	ESTACA BROCA DE CONCRETO, DIÂMETRO DE 30CM, ESCAVAÇÃO MANUAL COM TRADO CONCHA, INTEIRAMENTE ARMADA. AF_05/2020	M	18	132,96	57,89	109,74	167,63	1.042,02	1.975,32	3.017,34	0,93 %
16.2	88315	SINAPI	SERRALHEIRO COM ENCARGOS COMPLEMENTARES	H	135	21,20	22,65	4,07	26,72	3.057,75	549,45	3.607,20	1,12 %
16.3	88251	SINAPI	AUXILIAR DE SERRALHEIRO COM ENCARGOS COMPLEMENTARES	H	246	16,61	16,86	4,08	20,94	4.147,56	1.003,68	5.151,24	1,59 %
16.4	100953	SINAPI	TRANSPORTE COM CAMINHÃO CARROCERIA COM GUINDAUTO (MUNCK), MOMENTO MÁXIMO DE CARGA 11,7 TM, EM VIA URBANA PAVIMENTADA, ADICIONAL PARA DMT EXCEDENTE A 30 KM (UNIDADE: TXKM). AF_07/2020	TXKM	7700	1,17	0,10	1,37	1,47	770,00	10.549,00	11.319,00	3,50 %
16.5	00000030	Próprio	Cobertura com tela de polietileno de alta densidade e estrutura metálica	m²	246,75	175,89	0,00	221,76	221,76	0,00	54.719,28	54.719,28	16,93 %
<b>17</b>			<b>Administração</b>									<b>79.815,03</b>	<b>24,69 %</b>
17.1	90778	SINAPI	ENGENHEIRO CIVIL DE OBRA PLENO COM ENCARGOS COMPLEMENTARES	H	252	116,58	145,10	1,88	146,98	36.565,20	473,76	37.038,96	11,46 %
17.2	94295	SINAPI	MESTRE DE OBRAS COM ENCARGOS COMPLEMENTARES	MES	3	7.861,10	9.439,87	471,40	9.911,27	28.319,61	1.414,20	29.733,81	9,20 %
17.3	93563	SINAPI	ALMOXARIFE COM ENCARGOS COMPLEMENTARES	MES	3	3.448,15	3.979,27	368,15	4.347,42	11.937,81	1.104,45	13.042,26	4,03 %

Totais -> 123.968,92 199.271,18 323.240,10

<b>Total sem BDI</b>	<b>R\$</b>	<b>256.435,26</b>
<b>Total do BDI</b>	<b>R\$</b>	<b>66.804,84</b>
<b>Total Geral</b>	<b>R\$</b>	<b>323.240,10</b>



**PROCESSO ADMINISTRATIVO Nº 033/2022**  
**TOMADA DE PREÇOS Nº 003/2022**

**ANEXO VIII**

**MODELO DE DECLARAÇÃO**

Ilmo. Sra.  
Presidente e demais membros da CPL  
Câmara Municipal de Balsas/MA

**MODELO DE DECLARAÇÃO FORMAL E EXPRESSA DO LICITANTE  
INDICANDO O RESPONSÁVEL TÉCNICO.**

**Referente: TOMADA DE PREÇOS Nº 003/2022.**

A empresa (razão social do licitante) com endereço na ....., inscrito no CNPJ sob nº ..... vem, pelo seu representante legal infra-assinado, indicar o Engenheiro/Arquiteto inscrito no CREA/CAU sob nº ....., portador da CI nº ....., como responsável técnico na execução dos serviços objeto da TOMADA DE PREÇOS em epígrafe.

Local/UF, \_\_\_\_/\_\_\_\_/\_\_\_\_.

.....  
(nome da empresa e do seu representante legal, com a devida identificação e qualificação,  
em papel timbrado da empresa)

**PROCESSO ADMINISTRATIVO Nº 033/2022**  
**TOMADA DE PREÇOS Nº 003/2022**

**ANEXO IX**

**MODELO DE DECLARAÇÃO**

Ilmo. Sra.  
Presidente e demais membros da CPL  
Câmara Municipal de Balsas/MA

**DECLARAÇÃO DE CUMPRIMENTO AOS REQUISITOS DE HABILITAÇÃO**

**Referente: TOMADA DE PREÇOS Nº 003/2022.**

Prezados Senhores,

.....(nome da empresa)....., CNPJ nº .....,  
sediada em .....(endereço completo)....., por intermédio de seu representante  
legal Sr(a) ....., portador(a) da Carteira de Identidade nº .....  
e do CPF nº ....., DECLARA, sob as penas da lei, que cumpre,  
plenamente os requisitos de habilitação por meio dos documentos integrantes do “Envelope  
01”, sob pena de sujeição às penalidades previstas neste edital e na legislação específica  
vigente.

Local/UF, \_\_\_\_/\_\_\_\_/\_\_\_\_.

.....  
(nome da empresa e do seu representante legal, com a devida identificação e qualificação,  
em papel timbrado da empresa)



**PROCESSO ADMINISTRATIVO Nº 033/2022**  
**TOMADA DE PREÇOS Nº 003/2022**

**ANEXO X**

**MODELO DE DECLARAÇÃO**

Ilmo. Sra.  
Presidente e demais membros da CPL  
Câmara Municipal de Balsas/MA

**DECLARAÇÃO DE ENQUADRAMENTO COMO MICROEMPRESA (ME) OU  
EMPRESA DE PEQUENO PORTE (EPP)**

**Referente: TOMADA DE PREÇOS Nº 003/2022.**

Prezados Senhores,

.....(nome da empresa)....., CNPJ sob nº .....,  
.....(endereço completo)....., DECLARA, sob as penas da Lei, que está enquadrada como  
Microempresa (ME) / Empresa de Pequeno Porte (EPP), nos termos da Lei Complementar  
nº 123/06, alterado pela Lei Complementar nº 147, 07 de agosto de 2016, ciente da  
obrigatoriedade de declarar ocorrências superiores.

Local/UF, \_\_\_\_/\_\_\_\_/\_\_\_\_.

.....  
(nome da empresa e do seu representante legal, com a devida identificação e qualificação,  
em papel timbrado da empresa)

Observações:

- Apresentar a presente declaração fora dos envelopes.
- Anexar a presente Certidão Simplificada Expedida pela Junta Comercial do domicílio do licitante expedida em 2022.

**PROCESSO ADMINISTRATIVO Nº 033/2022**  
**TOMADA DE PREÇOS Nº 003/2022**

**ANEXO XI**

**MODELO DE DECLARAÇÃO**

Ilmo. Sra.  
Presidente e demais membros da CPL  
Câmara Municipal de Balsas/MA

**DECLARAÇÃO EM CUMPRIMENTO AO DISPOSTO NO INCISO XXXIII DO  
ART. 7º DA CONSTITUIÇÃO FEDERAL**

**Referente: TOMADA DE PREÇOS Nº 003/2022.**

Prezados Senhores,

.....(nome da empresa)....., CNPJ nº ....., sediada em .....(endereço completo)....., por intermédio de seu representante legal Sr(a) ....., portador(a) da Carteira de Identidade nº ..... e do CPF nº ....., DECLARA, para fins do disposto do inciso V do art. 27 da Lei nº 8.666, de 21 de junho de 2003, acrescido pela Lei nº 9.854, de 27 de outubro de 2009, que não emprega menor de 18 (dezoito) anos em trabalho noturno, perigoso ou insalubre e não emprega menor de 16 (dezesseis) anos.

Ressalva: emprega menor, a partir de 14 (quatorze) anos, na condição de aprendiz ( ).

Observação: em caso afirmativo, assinalar a ressalva acima.

Local/UF, \_\_\_\_/\_\_\_\_/\_\_\_\_.

.....  
(nome da empresa e do seu representante legal, com a devida identificação e qualificação,  
em papel timbrado da empresa)

**PROCESSO ADMINISTRATIVO Nº 033/2022**  
**TOMADA DE PREÇOS Nº 003/2022**

**ANEXO XII**

**MODELO DE DECLARAÇÃO**

Ilmo. Sra.  
Presidente e demais membros da CPL  
Câmara Municipal de Balsas/MA

**DECLARAÇÃO DE INEXISTÊNCIA DE FATOS SUPERVENIENTES  
IMPEDITIVOS DE HABILITAÇÃO.**

**Referente: TOMADA DE PREÇOS Nº 003/2022.**

Prezados Senhores,

.....(nome da empresa)....., CNPJ nº .....,  
sediada em .....(endereço completo)....., por intermédio de seu representante  
legal Sr(a) ....., portador(a) da Carteira de Identidade nº .....  
e do CPF nº ....., DECLARA, sob as penas da lei, nos termos do art.  
32, §2º da Lei nº 8.666/1993 que até esta data não ocorreu nenhum fato superveniente que  
seja impeditivo de sua habilitação na licitação em epigrafe.

Local/UF, \_\_\_\_/\_\_\_\_/\_\_\_\_.

.....  
(nome da empresa e do seu representante legal, com a devida identificação e qualificação,  
em papel timbrado da empresa)

**PROCESSO ADMINISTRATIVO Nº 033/2022**  
**TOMADA DE PREÇOS Nº 003/2022**

**ANEXO XIII**

**MODELO DE DECLARAÇÃO**

Ilmo. Sra.  
Presidente e demais membros da CPL  
Câmara Municipal de Balsas/MA

**DECLARAÇÃO EXPRESSA DE TOTAL CONCORDÂNCIA COM OS TERMOS  
DO EDITAL.**

**Referente: TOMADA DE PREÇOS Nº 003/2022.**

Prezados Senhores,

.....(nome da empresa)....., CNPJ nº .....,  
sediada em .....(endereço completo)....., por intermédio de seu representante  
legal Sr(a) ....., portador(a) da Carteira de Identidade nº .....  
e do CPF nº ....., DECLARA, sob as penas da lei, que concordamos  
com todos os termos descritos no edital e seus anexos e que temos pleno e total  
conhecimento da realização dos trabalhos do certame.

Local/UF, \_\_\_\_/\_\_\_\_/\_\_\_\_.

.....  
(nome da empresa e do seu representante legal, com a devida identificação e qualificação,  
em papel timbrado da empresa)

**PROCESSO ADMINISTRATIVO Nº 033/2022**  
**TOMADA DE PREÇOS Nº 003/2022**

**ANEXO XIV**

**MODELO DE DECLARAÇÃO**

Ilmo. Sra.  
Presidente e demais membros da CPL  
Câmara Municipal de Balsas/MA

**ATESTADO DE VISITA TÉCNICA**

**Referente: TOMADA DE PREÇOS Nº 003/2022.**

DECLARO que o técnico desta empresa ....., visitou o local dos serviços constantes da TOMADA DE PREÇOS Nº 02/2022, constando as condições e peculiaridades inerentes à natureza dos trabalhos, avaliando os problemas futuros de modo que os custos propostos cubram quaisquer dificuldades decorrente de sua execução. A não verificação dessas dificuldades não poderá ser invocada no desenrolar dos trabalhos como fonte de alteração dos termos contratuais estabelecidos.

Local/UF, \_\_\_\_/\_\_\_\_/\_\_\_\_.

.....  
(nome da empresa e do seu representante legal, com a devida identificação e qualificação,  
em papel timbrado da empresa)



**PROCESSO ADMINISTRATIVO Nº 033/2022**  
**TOMADA DE PREÇOS Nº 003/2022**

**ANEXO XV**

**MODELO DE DECLARAÇÃO**

Ilmo. Sra.  
Presidente e demais membros da CPL  
Câmara Municipal de Balsas/MA

**TERMO DE COMPROMISSO DE CUMPRIMENTO DA LEGISLAÇÃO  
TRABALHISTA, PREVIDENCIÁRIA E DE SEGURANÇA E DE SAÚDE DO  
TRABALHO.**

**Referente: TOMADA DE PREÇOS Nº 003/2022.**

Prezados Senhores,

.....(nome da empresa)....., CNPJ nº .....,  
sediada em .....(endereço completo)....., por intermédio de seu representante  
legal Sr(a) ....., portador(a) da Carteira de Identidade nº .....  
e do CPF nº ....., DECLARA, para os fins de direito, caso seja  
declarada vencedora do certame e celebrado o respectivo Contrato Administrativo, que se  
compromete a observar a legislação trabalhista, previdenciária e de segurança e saúde do  
trabalho, responsabilizando-se pela formalização e registro contratuais e pela previsão de  
gastos com meio ambiente do trabalho, incluindo equipamentos de proteção.

Local/UF, \_\_\_\_/\_\_\_\_/\_\_\_\_.

.....  
(nome da empresa e do seu representante legal, com a devida identificação e qualificação,  
em papel timbrado da empresa)

**PROCESSO ADMINISTRATIVO Nº 033/2022**  
**TOMADA DE PREÇOS Nº 003/2022**

**ANEXO XVI**

**MODELO DE DECLARAÇÃO**

Ilmo. Sra.  
Presidente e demais membros da CPL  
Câmara Municipal de Balsas/MA

**MODELO DE CARTA CREDENCIAL**

**Referente: TOMADA DE PREÇOS Nº 003/2022.**

A empresa ....., CNPJ sob nº ....., com sede na ....., neste ato representado pelo(s) Sr.(a) ..... (diretores ou sócios, com qualificação completa nome, RG, CPF, constitui, seu(s) Procurador(es) o Senhor(es) ..... (nome, RG, CPF, nacionalidade, estado civil, profissão e endereço), a quem confere(m) amplos poderes para, junto a Câmara Municipal de Balsas/MA, praticar os atos necessários à representação da outorgante na licitação na modalidade de **Tomada de Preços nº 02/2022** usando dos recursos legais e acompanhando-os, conferindo-lhes, ainda, poderes especiais para declarar a intenção de interpor recurso, renunciar ao direito de interposição de recursos, transigir, desistir, firmar compromissos ou acordos, assinar contratos e atas, dando tudo por bom firme e valioso.

Local/UF, \_\_\_\_/\_\_\_\_/\_\_\_\_.

.....  
(nome da empresa e do seu representante legal, com a devida identificação e qualificação,  
em papel timbrado da empresa)

**PROCESSO ADMINISTRATIVO Nº 033/2022**  
**TOMADA DE PREÇOS Nº 003/2022**

**ANEXO XVI**

Ilmo. Sra.  
Presidente e demais membros da CPL  
Câmara Municipal de Balsas/MA

**MODELO DE CARTA PROPOSTA**

**Referente: TOMADA DE PREÇOS Nº 003/2022.**

Prezados Senhores,

1. Declaramos inteira submissão aos preceitos legais em vigor, especialmente os da Lei Federal nº 8.666/1993 com suas alterações e as cláusulas constantes deste edital.

2. Propomos à Câmara Municipal de Balsas/MA, pelo preço total a seguir indicado, a execução dos serviços objeto da licitação em epigrafe, obedecendo às estipulações do correspondente Edital deste certame e asseverando que:

- a) Os serviços deverão ser executados sob condições que atendam às determinações constantes nas Normas de Segurança e Proteção do Ministério do Trabalho.
- b) Cumpriremos rigorosamente toda a legislação aplicável à execução dos serviços contratados, especialmente a referente à segurança e medicina do Trabalho.
- c) Assumimos o compromisso de bem e fielmente prestar os serviços, objeto desta licitação.
- d) Em caso de divergência no preço apresentado em algarismo e por extenso, prevalecerá este último.

3. Propomos como preço total para a execução dos serviços descritos na **Tomada de Preços nº 02/2022**, nos termos do Edital, o valor de R\$ xxxxxx (xxx), estando já incluídos neste valor todas as despesas com o fornecimento de materiais, equipamento hidráulicos, eletromecânicos e elétricos, tributos, mão de obra, guarda de materiais e transportes, incidentes direta ou indiretamente na execução da obra.

4. Prazo de execução dos serviços: XX (XXXX) meses consecutivos, contado a partir da data da assinatura da Ordem de Serviço, conforme cronograma, podendo ser prorrogado, a critério da Câmara Municipal de Balsas/MA.

5. O prazo de validade desta proposta é 60 (sessenta) dias consecutivos, a contar da data de sua entrega.



6. Anexos à Proposta: Planilha Orçamentária, Planilha de Composição dos Preços Unitários, Cronograma Físico-Financeiro, Planilha de Composição de Encargos Sociais e Composição do Percentual adotado para o Benefício e Despesas Indiretas – BDI.

7. Outras Informações: Razão Social do Proponente, Endereço, Telefone, CNPJ nº xxxx, Inscrição Estadual e Inscrição Municipal, se houver, Banco XXX, Agência XXXX e Conta Corrente nº xxxxxx;

8. Responsável pela Assinatura do Contrato: xxxx (nome), RG xxxx, CPF nº xxxxx.

Local/UF, \_\_\_\_/\_\_\_\_/\_\_\_\_.

.....  
(nome da empresa e do seu representante legal, com a devida identificação e qualificação,  
em papel timbrado da empresa)



PROCESSO ADMINISTRATIVO Nº 033/2022  
TOMADA DE PREÇOS Nº 003/2022

ANEXO XVII

MINUTA DO CONTRATO

**CONTRATO DE PRESTAÇÃO DE  
SERVIÇOS E/OU OBRAS DE  
ENGENHARIA QUE ENTRE SI  
CELEBRAM A CÂMARA MUNICIPAL DE  
BALSAS E A EMPRESA .....**

A Câmara Municipal de Balsas, situada à Rua José Coelho Noleto, nº 2008, Bairro Potosí, na cidade de Balsas, CNPJ nº 06.777.130/0001-11, doravante denominada CONTRATANTE, neste ato, representada pelo Vereador-Presidente, o Sr. **Moisés Coelho e Silva Neto**, brasileiro, casado, inscrito no CPF sob nº 003.702.043-95, portador do RG sob nº 1138543990 SEJUSP, residente e domiciliado à Rua Presidente Figueredo, S/N, São Luís, na cidade de Balsas/MA, CEP 65.800-000, e de outro, a empresa ....., doravante denominada CONTRATADA, situada na ....., CNPJ. n.º ....., Inscrição Estadual nº ....., neste ato representado por ....., RG. nº ....., CPF nº ....., firmam o presente CONTRATO de prestação de serviços, conforme consta do Processo Administrativo n.º 21/2022, referente a licitação na modalidade **Tomada de Preços nº 02/2022-CPL**, submetendo-se as partes às disposições constantes da Lei n.º 8.666/93, e suas alterações posteriores e as cláusulas e condições seguintes:

***Cláusula Primeira – DO OBJETO:***

1.1. Contratação de empresa de engenharia especializada para execução dos serviços e/ou obras de ....., conforme especificações contidas no Projeto Básico, Anexo I do presente Contrato.

***Cláusula Segunda – DO FUNDAMENTO LEGAL:***

2.1. Este contrato tem como amparo legal a licitação na modalidade **TOMADA DE PREÇOS nº 02/2022** e rege-se pelas disposições expressas na Lei nº 8.666/93 e pelos preceitos de direito público. A proposta de preços apresentada passa a integrar este contrato.

***Cláusula Terceira – DO VALOR CONTRATUAL:***

3.1. Pela execução dos serviços e/ou obras ora contratados, a Contratante pagará à Contratada o valor global de R\$(            ), referente ao lote .....

***Cláusula Quarta – DA CLASSIFICAÇÃO ORÇAMENTÁRIA  
E FINANCEIRA DOS RECURSOS:***

4.1. As despesas decorrentes da presente licitação correrão por conta da dotação abaixo relacionada:

Unidade: .....

Funcional: .....

Categoria Econômica: .....

***Cláusula Quinta – DA VIGÊNCIA:***

5.1. A vigência do presente contrato iniciar-se-á na data de sua assinatura e se estenderá por um período de xx (xxxx) meses, conforme consta no Projeto Básico do presente Edital.

5.2. O Contrato pode ser prorrogado, se houver interesse da Câmara Municipal, nos termos do art. 57, inciso I da Lei 8.666/93.

5.3. O contrato poderá ser rescindido a qualquer tempo, pela Contratante, independentemente de qualquer notificação ou interpelação judicial desde que a Contratada deixe de cumprir com qualquer das Cláusulas do Contrato, além de ficar sujeita às penalidades previstas na Lei nº 8.666/93 e no edital desta TOMADA DE PREÇOS.

5.4. O presente edital e seus anexos, bem como a proposta da licitante vencedora deste certame, farão parte integrante do Contrato, independente de transcrição.

***Cláusula Sexta– DA EXECUÇÃO DO OBJETO, PRAZOS E LOCAL DOS SERVIÇOS:***

6.1. O Serviço deverá ser iniciado num prazo máximo de 05 (cinco) dias, a contar do recebimento da Ordem de Serviço.

6.2. O prazo de execução dos serviços será de **60 (sessenta) dias**, o qual apenas poderá ser prorrogado em caso de motivo justo, a critério da CONTRATANTE, desde que a prorrogação seja solicitada por escrito pela CONTRATADA, com antecedência mínima de 30 (trinta) dias do final do prazo contratual.

6.3. A eventual prorrogação do prazo será admitida nas condições estabelecidas no art. 57 da Lei 8.666/93.

6.4. O pedido de prorrogação deverá vir acompanhado de novo Cronograma Físico-Financeiro, relação dos dias, justificada da execução dos serviços e comprovação dos motivos que o fundamentem.

6.5. Executado o contrato, o seu objeto será recebido de acordo com o art. 73 da Lei 8.666/93:

- a) provisoriamente, pelo responsável por seu acompanhamento e fiscalização, mediante termo circunstanciado, assinado pelas partes em até 15 (quinze) dias da comunicação escrita do contratado;

- b) definitivamente, por servidor ou comissão designada pela autoridade competente, mediante termo circunstanciado, assinado pelas partes, após o decurso do prazo de observação, ou vistoria que comprove a adequação do objeto aos termos contratuais, observado o disposto no art. 69 desta Lei;

**6.6.** O serviço será considerado como aceito, desde que o acabamento seja julgado satisfatório, através de controle visual e as instalações de combate a incêndio, hidráulicas, sanitárias, SPDA, elétricas, climatização e de cabeamento testadas e aprovadas.

**6.7.** A Câmara Municipal é exercida no interesse da Câmara Municipal, não exclui, nem reduz a responsabilidade da licitante vencedora, inclusive perante terceiros, por qualquer irregularidade do Poder Público ou de seus Agentes e Prepostos.

**6.8.** Quaisquer exigências da Equipe Técnica de Fiscalização deverão ser prontamente atendidas pela licitante vencedora, sem ônus para o Câmara Municipal.

**6.9.** Os serviços serão executados conforme Projeto Básico e Especificações Técnicas.

#### ***Cláusula Sétima – DO PAGAMENTO:***

**7.1.** O pagamento dos serviços, objeto desta licitação, será realizado, conforme boletins de medição, emitidos pela CONTRATADA, aferidos e autorizados pela FISCALIZAÇÃO, no prazo máximo de 30 (trinta) dias, após a fatura emitida pela CONTRATADA correspondente aos serviços executados e medidos no período.

**7.2.** A primeira medição só será liberada com a apresentação da cópia de ANOTAÇÃO DE RESPONSABILIDADE TÉCNICA (ART ou RRT) do serviço junto ao Conselho Regional de Engenharia e Agronomia do Maranhão – CREA e/ou Conselho e Arquitetura e Urbanismo – CAU e de documento que comprove que a obra foi inscrita no INSS.

**7.3.** A medição dos serviços será sempre feita com base no cronograma aprovado e nas especificações e projetos, considerando os serviços efetivamente executados e aprovados pela FISCALIZAÇÃO da CONTRATANTE.

**7.4.** A periodicidade poderá ser inferior a um mês-calendário na primeira e última medição, quando o início ou término dos serviços ocorrer no curso do mês; neste caso o cronograma será ajustado à situação

**7.5.** Concluída cada etapa constante do Cronograma Físico-Financeiro, a FISCALIZAÇÃO terá 5 (cinco) dias úteis, após formalmente comunicada pela CONTRATADA, para a conferência da medição, compatibilizando-a com os dados da planilha das obras/serviços e preços constantes de sua proposta, bem como da documentação hábil de cobrança.

**7.5.1.** A última medição, não inferior a 10% do valor total da obra, será pago mediante termos de recebimento provisório.

**7.6.** A medição deverá ser baseada em relatórios periódicos elaborados pela CONTRATADA constando de levantamentos, memória de cálculo, gráficos e outros necessários à perfeita determinação das quantidades dos serviços efetivamente executados.

**7.7.** Os valores referentes às obras/serviços que forem rejeitados, relativos a uma medição serão retidos e só serão pagos após a CONTRATADA refazê-los.

**7.8.** Não será medido o fornecimento de material em separado da execução do respectivo serviço.

**7.9.** O CONTRATANTE realizará o pagamento em até 30 (trinta) dias contados da apresentação do documento fiscal correspondente.

**7.10.** A CONTRATADA não poderá apresentar nota fiscal/fatura com CNPJ diverso do qualificado no preâmbulo do Contrato.

**7.11.** As Notas Fiscais/Faturas apresentadas em desacordo com o estabelecido neste Projeto Básico, na nota de empenho, no Contrato ou com qualquer circunstância que desaconselhe o pagamento será devolvida à adjudicatária e nesse caso o prazo previsto para pagamento será interrompido.

**7.12.** A contagem do prazo previsto para pagamento (30 dias) será reiniciada a partir da respectiva regularização, desconsiderado o prazo anteriormente decorrido durante a análise das Notas Fiscais/Faturas consideradas irregulares.

**7.13.** A discriminação e quantificação dos serviços e obras considerados na medição deverão respeitar rigorosamente as planilhas de orçamento apresentadas pela empresa vencedora do certame e integrante do respectivo contrato, inclusive critérios de medição e pagamento.

**7.14.** O pagamento será efetuado, após a comprovação de que a CONTRATADA está rigorosamente em dia com as obrigações perante o sistema de Seguridade Social, mediante a apresentação das Certidão Negativa de Débitos Trabalhistas (CNDT) e FGTS, no prazo não superior a 30 (trinta) dias, contados da entrega da NOTA FISCAL, devidamente atestada pelo setor competente. Será verificada também sua regularidade com os Tributos Federais, mediante apresentação da Certidão Conjunta Negativa, ou Certidão Conjunta Positiva com Efeito de Negativa, de Tributos e Contribuições Federais e Dívida Ativa da União.

**7.15.** Nenhum pagamento será efetuado ao CONTRATADO caso o mesmo se encontre em situação irregular perante a Previdência Social (INSS), o Fundo de Garantia sobre o Tempo de Serviço (FGTS), Certidão Negativa de Débito Trabalhista (CNDT) e os Tributos Federais, conforme especificado no item 9.8 do Termo de Referência.

**7.16.** A Contratada, optante pelo Simples, deverá apresentar, juntamente com a nota fiscal/fatura, declaração, conforme modelo constante do Anexo IV da Instrução Normativa SRF nº 480, de 15/12/2004, substituído pelo Anexo IV constante da IN RFB nº 791, de 10 de dezembro de 2007, bem como, o extrato do SIMPLES NACIONAL dos últimos 12

(doze) meses. Caso não o faça, ficará sujeita a retenção de imposto e contribuições, de acordo com a referida instrução.

7.17. Demais informações constantes do projeto básico, anexo I do presente edital.

***Cláusula Oitava – DA ALTERAÇÃO CONTRATUAL:***

8.1. O contrato poderá ser alterado nos termos do artigo 65 da Lei nº 8.666/93, mediante as devidas justificativas. A referida alteração, caso haja, será realizada através de termo de aditamento.

***Cláusula Nona – DA FISCALIZAÇÃO:***

9.1. A Contratante indicará uma pessoa de seu preposto para exercer as atividades de fiscalização dos serviços executados.

9.2. A fiscalização do Contrato será exercida pela Câmara Municipal e a fiscalização do Contrato referente aos serviços, objeto do presente Projeto Básico, será exercida por 01 (um) Engenheiro Civil e Técnico em Edificações e/ou Estagiário de Engenharia Civil.

9.3. A Fiscalização será investida de plenos poderes para:

- a) Rejeitar serviços defeituosos ou materiais que não satisfaçam às obras contratadas, obrigando- a Contratada a refazer os serviços ou substituir os materiais, sem ônus para o Câmara Municipal e sem alteração do cronograma;
- b) Sustar qualquer serviço que não seja executado de acordo com a melhor técnica;
- c) Solicitar a substituição de profissionais que não apresentem desempenho satisfatório, devendo a Contratada apresentar novos profissionais com comprovação adequada de experiência equivalente à exigida no Edital de Licitação.

***Cláusula Décima– DOS DIREITOS E RESPONSABILIDADES DAS PARTES:***

10.1. Constituem direitos da Contratante receber o objeto deste Contrato nas condições avençadas e da Contratada perceber o valor ajustado na forma e prazo convencionados.

10.2. Constituem obrigações da Contratante:

10.2.1. Emitir a Ordem de Serviço;

10.2.2. Fornecer à CONTRATADA junto com cópia da Ordem de Serviço, todos os elementos que possam ser indispensáveis ao cumprimento do objeto deste Contrato;

10.2.3. Designar, previamente, servidor responsável pelo acompanhamento e fiscalização deste Contrato;

10.2.4. Efetuar o pagamento ajustado, conforme previsto em Contrato;

**10.2.5.** Acompanhar e fiscalizar o andamento da obra, por intermédio do Fiscal de Contrato, para tanto formalmente designado, exigindo o cumprimento do prazo de execução previsto no Edital;

**10.2.6.** Permitir o livre acesso dos empregados às suas dependências para execução dos serviços referentes ao objeto, quando necessário e quando devidamente identificados;

**10.2.7.** Atestar as faturas correspondentes desde que os serviços tenham sido efetuados a contento;

**10.2.8.** Prestar as informações e os esclarecimentos que venham a ser solicitados pelo Preposto ou Responsável Técnico da Contratada;

**10.2.9.** Rejeitar qualquer serviço executado equivocadamente ou em desacordo com as orientações passadas pela Comissão de Fiscalização e Recebimento de Obras ou com as especificações constantes do Edital e, solicitar que seja refeito o serviço recusado, de acordo com as especificações constantes do Edital;

**10.2.10.** Exigir que os empregados da CONTRATADA, quando no desempenho das funções relativas aos serviços aqui especificados, usem os Equipamentos de Proteção Individual – EPI, conforme a NR6.

**10.2.11.** Proporcionar as facilidades indispensáveis à boa execução do objeto e relatar, por escrito, as eventuais irregularidades na execução dos serviços;

**10.2.12** Fiscalizar a execução dos serviços;

**10.2.13** Sustar a execução de quaisquer trabalhos, por estarem em desacordo com o especificado ou por outro motivo que caracterize a necessidade de tal medida;

**10.2.14** Receber os serviços contratados nos prazos e condições estabelecida

**10.3.** Constituem obrigações da Contratada:

**10.3.1.** São de exclusiva conta e responsabilidade da contratada, além das previstas em lei e nas normas aplicáveis, as obrigações que se seguem.

- a) Apresentar, no prazo máximo de 05 (cinco) dias úteis após o início da vigência da contratação, as ART's – Anotações de Responsabilidade Técnica – de execução dos serviços, com as taxas devidamente recolhidas;
- b) Apresentar, no prazo máximo de 05 (cinco) dias úteis após o recebimento da Ordem de Serviço, a respectiva ART – Anotação de Responsabilidade Técnica –, com as taxas devidamente recolhidas;
- c) Executar os serviços rigorosamente de acordo com as Normas Brasileiras, com as recomendações fornecidas pelos fabricantes dos materiais e com os detalhes constantes nos anexos do presente



- d) Fornecer todo equipamento e ferramentas e andaimes necessários à execução dos serviços. Os andaimes utilizados pela contratada deverão atender às normas de segurança pertinentes;
- e) Contratar mão-de-obra idônea, que tenha comportamento compatível com o ambiente de trabalho, mantendo bons hábitos de conduta;
- f) Contratar mão-de-obra suficiente, impondo ritmo e produtividade adequada ao objetivo pretendido;
- g) Obter e empregar somente materiais de primeira qualidade;
- h) Observar todas as leis, regulamentos e posturas referentes à obra e segurança pública;
- i) Respeitar, rigorosamente, no que se refere a todos os seus empregados, a legislação vigente sobre tributos, direitos trabalhistas, previdência social, acidentes de trabalho e demais contribuições;
- j) Fornecer e obrigar os trabalhadores envolvidos na prestação do serviço a usar equipamentos individuais e coletivos de segurança, de acordo com o previsto na NR-06 e NR-18 da Portaria nº 3214 do Ministério do Trabalho e Emprego e nos demais dispositivos de segurança, utilizar uniforme e crachá de identificação durante todo o tempo de permanência no local da execução dos serviços. Deverão ainda apresentar-se ao responsável pela unidade a fim de obter a permissão para início dos serviços;
- k) Observar rigorosamente a Norma Regulamentadora NR-18 – Condições e Meio Ambiente de Trabalho na Indústria da Construção, do Ministério do Trabalho e Emprego;
- l) Manter permanentemente atualizadas junto à Seção de Apoio a Licitações deste Câmara Municipal, durante a vigência do contrato, todas as condições de participação exigidas nesta licitação;
- m) A responsabilidade pelas despesas relativas a taxas, impostos, licenças, alvarás e demais exigências relativas a aprovações dos projetos e execução dos serviços junto aos órgãos públicos, assim como despesas com transporte de materiais e equipamentos, cópias de projetos, transportes, estadas e alimentação de pessoal, confecção e afixação de placas de obra dos responsáveis técnicos, andaimes, tapumes e proteções, e demais dispositivos necessários à execução dos serviços;
- n) Fornecer, para aprovação deste órgão, antes de iniciar os serviços, todos os desenhos de detalhamento que sejam necessários, e catálogos dos materiais construtivos e equipamentos especificados, com curvas de rendimento, assinalando seus pontos de seleção;
- o) Reparar, corrigir, remover, reconstruir ou substituir, às suas expensas, quaisquer vícios, defeitos ou incorreções na execução dos serviços, cujos prazos serão definidos pela Fiscalização e terão sua contagem iniciada a partir da notificação da contratada (via e-mail ou ofício); inclusive após o recebimento definitivo da Ordem de Serviço, além dos vícios, defeitos ou incorreções que tiverem de ser reparados em decorrência da responsabilidade técnica da contratada;
- p) As penalidades ou multas impostas pelos órgãos competentes pelo descumprimento das disposições legais que regem a execução dos serviços serão de inteira



- responsabilidade da contratada, devendo, para tanto, ser prevista a obtenção de licenças diversas, pagamento de impostos, taxas e serviços auxiliares;
- q) A contratada não poderá subempreitar os serviços no seu todo, podendo, contudo, fazê-lo parcialmente, mantida, porém, sua responsabilidade direta, sendo que somente serão admitidos subempreiteiros especializados e devidamente legalizados;
  - r) A contratada deverá indicar, no prazo de 05 dias úteis após o início da vigência da contratação, os profissionais responsáveis pelos serviços, fornecendo seus nomes, números do documento de identidade e comprovação da capacitação e da experiência exigidos;
  - s) A contratada deverá fornecer à Fiscalização, até 01 dia útil antes do início da Ordem de Serviço, salvo situações excepcionais, listagem com nome completo e RG dos funcionários envolvidos nos serviços pela contratada, para fins de controle de acesso ao local.

Mesmo quando não especificados nos documentos de projeto, todos os materiais empregados e todos os serviços executados deverão estar de acordo com as exigências das NORMAS TÉCNICAS BRASILEIRAS (NBR), da ABNT.

**10.2.** A CONTRATADA deverá indicar preposto com poderes de decisão amplos e irrestritos, compatíveis com o objeto deste Contrato, que ficará responsável para responder junto ao CONTRATANTE, acerca de quaisquer falhas ou dúvidas ocorridas durante a vigência do Contrato, ficando desde já acordado que o mesmo deverá reportar-se exclusivamente ao servidor designado para acompanhamento e fiscalização.

**10.3.** A CONTRATADA é responsável pelos danos causados diretamente à Câmara Municipal ou a terceiros, decorrentes de sua culpa ou dolo na execução do contrato, não excluindo ou reduzindo essa responsabilidade a fiscalização ou o acompanhamento pelo órgão interessado.

**10.4.** A CONTRATADA deverá comunicar imediatamente qualquer alteração no seu estatuto social, razão social, CNPJ, dados bancários, endereço, telefone, fax e outros dados que forem importantes;

**10.5.** A CONTRATADA obriga-se a atender ao objeto deste contrato de acordo com as especificações e critérios estabelecidos no Edital de licitação e seu Projeto Básico, Anexo I e ainda:

- a) entregar os serviços em conformidade com as especificações;
- b) cumprir com os prazos de entrega previstos;
- c) responsabilizar-se, integralmente, pela perfeita execução do objeto, nos termos da legislação vigente;
- d) submeter-se à fiscalização da CONTRATANTE, através do setor competente que acompanhará a entrega dos serviços, orientando, fiscalizando e intervindo, ao seu exclusivo interesse, com a finalidade de garantir o exato cumprimento das condições pactuadas;

- e) cumprir, além dos postulados legais vigentes no âmbito federal, estadual e municipal, aqueles da CONTRATANTE;
- f) observar obrigações e responsabilidades previstas pela Lei Federal nº 8.666/93 e demais legislações pertinentes.

**10.6.** Todas as obras a serem executadas pela Câmara Municipal será exigida a apresentação de Alvará de Construção antes da emissão da competente Ordem de Serviço a ser expedida pelo órgão competente, de acordo com as normas gerais de procedimentos e da legislação em vigor, em especial ao Decreto Federal nº 5.296 de 03 de dezembro de 2004, que regulamentou a Lei nº 10.048 de 08 de novembro de 2000 e Lei nº 10.098 de 19 de dezembro de 2000, em seu art. 2º.

**10.7.** Seja verificado o cumprimento das normas contidas na legislação federal quanto à acessibilidade às pessoas portadoras de deficiência ou mobilidade reduzida, de acordo com as normas gerais de procedimentos e da legislação em vigor, em especial ao Decreto Federal nº 5.296 de 02 de dezembro de 2004, que regulamentou a Lei nº 10.048 de 08 de novembro de 2000 e Lei nº 10.098 de 19 de dezembro de 2000, em seu art. 2º

**10.8.** A CONTRATADA obriga-se a manter, durante toda a execução do contrato, as condições estabelecidas para a Habilitação no certame licitatório.

**PARÁGRAFO ÚNICO** – Será de inteira responsabilidade da CONTRATADA, a legalização da obra nos órgãos competentes, CREA – Conselho Regional de Engenharia e Agronomia – MA, CAU – Conselho de Arquitetura e Urbanismo, bem como, na Secretaria Municipal de Obras e Urbanismo, com emissão, respectivamente da ART e do Alvará de Construção. Estes documentos deverão ser mantidos na obra, em uma pasta, conforme prevê a legislação vigente, e uma cópia entregue à fiscalização da Contratante.

***Cláusula Décima Primeira – DA TROCA EVENTUAL DE DOCUMENTOS:***

**11.1.** A troca eventual de documentos entre a Contratante e a Contratada, será realizada através de protocolo. Nenhuma outra forma será considerada como prova de entrega de documentos.

***Cláusula Décima Segunda– DA RESCISÃO DO CONTRATO:***

**12.1.** A rescisão do contrato terá lugar de pleno direito, a critério da Contratante, independentemente de interposição judicial ou extrajudicial, em conformidade com o art. 55, inciso IX, da Lei nº 8.666/93 e suas alterações nos casos previstos nos artigos 77 e 78 da referida lei.

***Cláusula Décima Terceira – DAS SANÇÕES E PENALIDADES:***

**13.1.** A recusa injustificada da adjudicatária em assinar o contrato, aceitar ou retirar o instrumento equivalente, dentro do prazo estabelecido pela Comissão Permanente de Licitação, caracteriza o descumprimento total das obrigações assumidas, sujeitando-a as penalidades legalmente estabelecidas, o que não se aplica aos licitantes remanescentes.

**13.2.** O atraso injustificado na execução do contrato sujeitará ao contratado à multa de mora, na forma estabelecida a seguir:

**13.2.1.** 0,3% (três décimos por cento), por dia que exceda o prazo para execução dos serviços, objeto desta licitação, até o 30º (trigésimo) dia consecutivo.

**13.2.2.** 2% (dois por cento), após ultrapassado o prazo do item 13.2.1.

**13.3.** As multas a que se refere este item incidem sobre o valor do contrato e serão descontadas dos pagamentos eventualmente devidos pela Câmara Municipal Municipal de Balsas ou, quando for o caso, cobradas judicialmente.

**13.4.** Pela inexecução total ou parcial do contrato, a Câmara Municipal Municipal de Balsas poderá aplicar as seguintes sanções:

**13.4.1.** Advertência;

**13.4.2.** Multa por atraso a cada 30 (trinta) dias após o prazo previsto item 13.2.2, no percentual de 10% (dez por cento), calculada sobre o valor do contrato, caso não sejam cumpridas fielmente as condições pactuadas;

**13.4.3.** Suspensão temporária de participação em licitação e impedimento de contratar com Câmara Municipal por período não superior a 2 (dois) anos; e

**13.4.4.** Declaração de inidoneidade para licitar ou contratar com a Câmara Municipal

**13.4.5.** A aplicação da sanção prevista no item 13.4.1, não prejudica a incidência cumulativa das penalidades dos itens 13.4.2 e 13.4.3, principalmente, sem prejuízo de outras hipóteses, em caso de reincidência de atraso na entrega do objeto licitado ou caso haja cumulação de inadimplemento de eventuais cotas mensais, expressamente previstas, facultada a defesa prévia do interessado, no prazo de 10 (dez) dias úteis.

**13.5.** As sanções previstas nos itens 13.4.1, 13.4.3 e 13.4.4, poderão ser aplicadas conjuntamente com item 13.4.2, facultada a defesa prévia do interessado, no prazo de 10 (dez) dias úteis.

**13.6.** Ocorrendo à inexecução de que trata o item 13.4, reserva-se ao órgão contratante o direito de optar pela oferta que se apresentar como aquela mais vantajosa, pela ordem de classificação, comunicando-se, em seguida, a Comissão Permanente de Licitação, para as providências cabíveis.

**13.7.** A segunda adjudicatória, ocorrendo a hipótese do item anterior, ficará sujeita às mesmas condições estabelecidas neste Edital.

**13.8.** A aplicação das penalidades previstas nesta cláusula é de competência exclusiva da Câmara Municipal de Balsas.

***Cláusula Décima Quarta – DA GARANTIA DE EXECUÇÃO DO CONTRATO:***

**14.1.** O adjudicatário, como condição para assinatura do Termo de Contrato, deverá prestar garantia no valor correspondente a 1% (um por cento) do valor do Contrato, conforme disposto no art. 56 da Lei nº 8.666, de 1993, cujo prazo de validade não poderá ser inferior ao prazo de vigência do contrato objeto deste Edital.

**14.2.** A garantia será prestada em qualquer das seguintes modalidades:

**14.2.1.** Caução em Dinheiro ou Títulos da Dívida Pública:

**14.2.1.1.** Se a opção da garantia recair em títulos da dívida pública, estes deverão ter sido emitidos sob a forma escritural, mediante registro em sistema centralizado de liquidação e de custódia autorizado pelo Banco Central do Brasil e avaliados pelos seus valores econômicos, conforme definido pelo Ministério da Fazenda;

**14.2.1.2.** Se a opção da garantia recair em caução em dinheiro, o seu valor será depositado em nome da Câmara Municipal de Balsas/MA, na Agência 088, Conta nº 340.006-0 Banco 003, assegurada a atualização monetária;

**14.2.1.3.** Se a modalidade escolhida for Seguro-Garantia, a Contratada fará entrega à Contratante da competente Apólice, em nome da Câmara Municipal de Balsas - MA, no original, emitida por entidade em funcionamento no País, cobrindo o risco de quebra do Contrato, devendo conter expressamente Cláusula de atualização financeira, de imprescritibilidade, inalienabilidade e de irrevogabilidade, assim como o prazo de validade não poderá ser inferior ao prazo de vigência do contrato.

**14.2.1.4.** Se a escolha recair na modalidade Fiança-bancária, a Contratada fará entrega da Carta de Fiança Bancária, no original, emitida por instituição financeira em funcionamento no País, em nome da Câmara Municipal de Balsas/MA, devendo conter expressamente Cláusula de atualização financeira, de imprescritibilidade, inalienabilidade e de irrevogabilidade, assim como o prazo de validade que não poderá ser inferior ao prazo de vigência do contrato.

**14.3.** A Contratante poderá descontar do valor da garantia toda e qualquer importância que lhe for devida, a qualquer título, pela contratada, inclusive multas.

**14.4.** Se o desconto se efetivar no decorrer do prazo contratual, a caução deverá ser reintegrada no prazo de 03 (três) dias, a contar da data de recebimento da notificação, sob pena de ser descontada na fatura seguinte.

**14.5.** A não integralização da garantia no prazo estabelecido inviabilizará a assinatura do contrato ou de seus respectivos aditamentos, representando inadimplência da CONTRATADA, sujeitando-a as penalidades previstas nos artigos 81 ou 87 da Lei 8.666/93.

**14.6.** A Contratada deverá manter atualizada a garantia contratual até 90 (noventa) dias após o recebimento provisório do objeto contratado.

**14.7.** Após a assinatura do Termo de Recebimento Definitivo do Contrato será devolvida a “Garantia de Execução”, uma vez verificada a perfeita execução das obras, serviços e fornecimentos.

**14.8.** Ocorrendo aumento no valor contratual por acréscimo dos Serviços, respeitado os limites previstos na Lei 8.666/93, a proponente vencedora deverá proceder ao reforço da caução inicial no mesmo percentual estabelecido no item 8.2.

**14.9.** Havendo prorrogação de prazo formalmente admitida pela Câmara Municipal, deverá a Proponente vencedora reapresentar quaisquer das modalidades de garantia previstas neste Edital e por essa escolhida, de forma a abranger o período de prorrogação, retendo a Câmara Municipal os créditos da proponente vencedora, enquanto não efetivada tal garantia, o valor a ela correspondente.

**14.10.** A garantia de execução do contrato deverá ser apresentada pela adjudicatária em até 05 (cinco) dias, após a homologação do resultado final, sob pena de não emissão da Nota de Empenho e Assinatura do Contrato.

***Cláusula Décima Quinta – DOS CASOS OMISSOS:***

**16.1.** Os casos omissos serão resolvidos à luz da Lei nº 8.666/93 com suas alterações, e dos princípios gerais de direito.

***Cláusula Décima Sexta – PUBLICAÇÃO:***

**17.1.** Será publicado no Diário Oficial do Estado - DOE, o resumo deste contrato, nos termos da Lei nº 8.666/93.

***Cláusula Décima Sétima – DO FORO:***

**18.1.** Fica eleito o foro da Comarca de Balsas, Estado do Maranhão, para dirimir quaisquer dúvidas oriundas da interpretação deste contrato com exclusão de qualquer outro, por mais privilegiado que seja.

**18.2.** E, por estarem justos e contratados, as partes assinam o presente Contrato, que foi impresso em 03 (três) vias de igual teor, na presença de duas testemunhas para que surtam seus legais e jurídicos efeitos.

**Balsas/MA, xxxx de xxxxx de 2022.**

---

**CONTRATANTE**

**Câmara Municipal de Balsas/MA – CNPJ nº 06.777.130/0001-11  
Moisés Coelho e Silva Neto - CPF nº 003.702.043-95  
Vereador-Presidente**

---

**CONTRATADA**



CÂMARA MUNICIPAL DE  
**BALSAS-MA**  
um legislativo para todos

TESTEMUNHAS:

---

NOME CPF

---

NOME CPF