

2 PERSPECTIVA FRONTAL
ESCALA

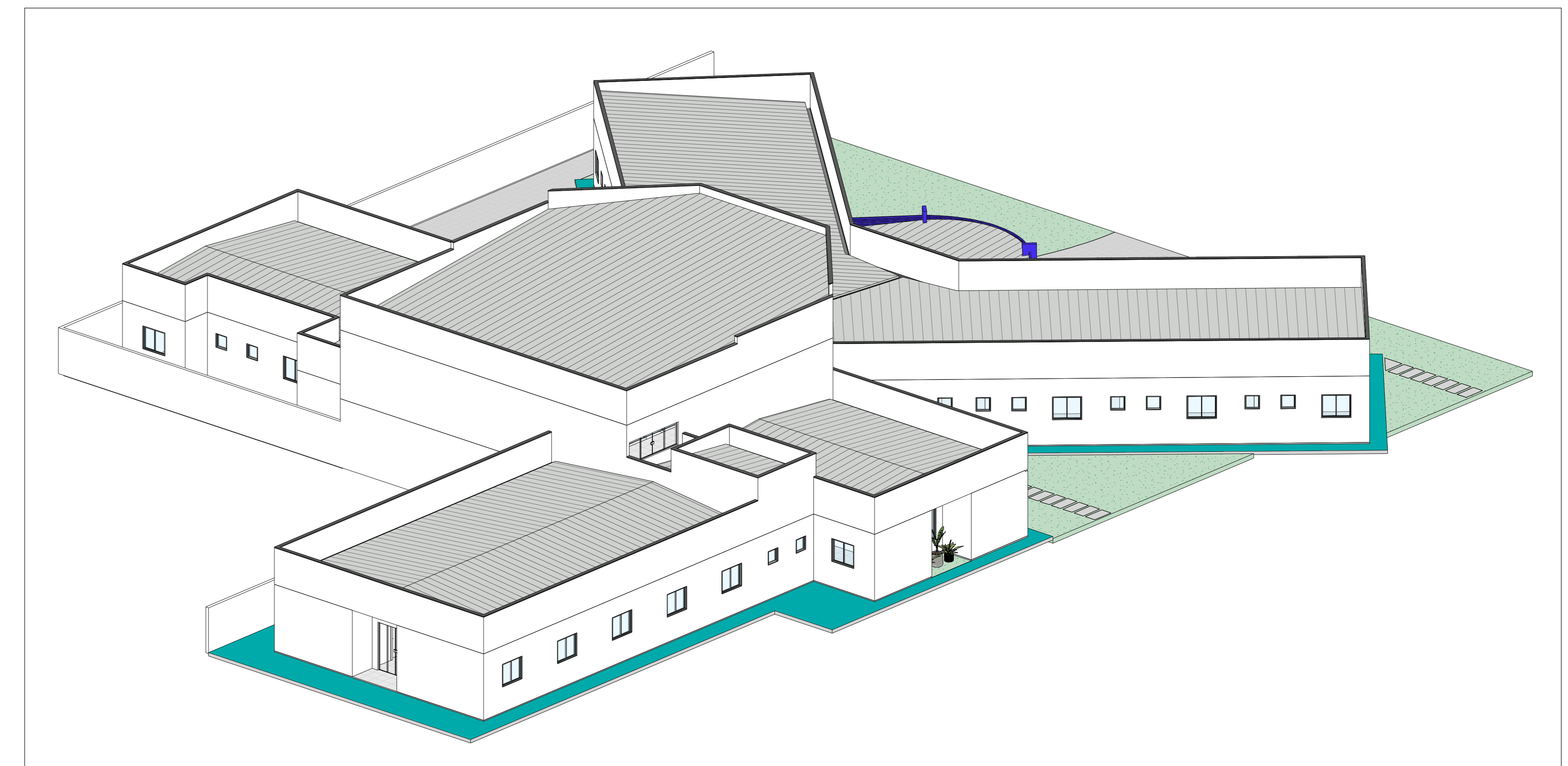

3 PERSPECTIVA FUNDOS
ESCALA

TABELAS DE ESQUADRIAS

JANELAS				
Código	Largura (m)	Altura (m)	Perímetro (m)	Quantidade
J01	0,60	0,60	1,20	38
J02	1,20	1,00	2,20	33
J03	1,60	1,50	3,10	04
J04	2,00	0,60	2,60	02
J05	3,00	1,00	4,00	02

PORTAS				
Código	Largura (m)	Altura (m)	Perímetro (m)	Quantidade
P01	0,80	2,10	2,90	63
P02	0,80	2,10	2,90	17
P03	1,40	2,10	3,50	03
P04	1,80	2,10	3,90	01
P06	3,00	2,10	5,10	01
A01	0,80	2,10	2,90	16
A02	1,40	2,10	3,50	01
A03	1,80	2,10	3,90	01
A04	2,40	2,10	4,50	02
A05	1,80	2,10	3,90	02
A06	3,94	2,10	6,04	01

Serão instaladas soleiras de granito em todas as portas e aberturas.

PISO	
1	Demolição de piso cerâmico e apicamento de superfície de concreto. Execução de contrapiso e assentamento de piso de tipo porcelanato.
2	Demolição de piso cerâmico e apicamento de superfície de concreto. Execução de piso em concreto armado com tela de aço soldada nervurada.

PAREDE	
1	Pintura do piso ao forno.
2	Pintura a 1,20 m do piso.

FORRO	
1	Emassamento com massa látex e pintura com tinta látex.

JORDANA GRESPLAN
ENGENHEIRA CIVIL

Título: Projeto arquitetônico

Assunto: Reforma da Câmara Municipal de Baltas

Conteúdo: Planta baixa do pavimento térreo e perspectivas 3D

Proprietário: Câmara Municipal de Baltas

Local: Rua José Coelho Nogueira, nº 2008
Barro Preto
Baltas - MA
CEP- 65.800-000

Data: 29/05/2023

CNPJ: 06.777.130/0001-11

Autora e responsável técnica pelo projeto:
Jordana Gresplan
Engenheira Civil
CREA-MA 1118910400

Proprietário:
Câmara Municipal de Baltas
CNPJ: 06.777.130/0001-11

Escala:
Indicada

Folha:
01 / 02