

GABINETE DA PRESIDÊNCIA

Balsas/MA, \_\_\_\_ de \_\_\_\_\_ de 2021

OFÍCIO Nº \_\_\_\_/2021

A Sua Senhoria, o Senhor  
**JORGE HENRIQUE RODRIGUES**  
Secretário de infraestrutura  
Balsas-MA

Prezado Senhor,

Por meio de presente, solicitamos os bons préstimos de Vossa Senhoria, no sentido de subsidiar esta Câmara Municipal, na elaboração de projeto básico de reforma predial da Câmara Municipal de Balsas, com serviço de engenharia e aquisição dos materiais de construção necessários.

Segue anexo, o Memorial Descritivo contendo as especificações, quantitativos e medidas dos locais a serem reformados, o qual poderá servir de base para elaboração do respectivo projeto.

Esclareçemos outrossim, que o pedido tem fundamento no princípio da economicidade, com fulcro no art. 70 da Constituição Federal, sendo que tal princípio envolve a obtenção de resultados ao menor custo e mantendo a qualidade e o bom trato com os bens públicos.

Insta enaltecer que Vossa Excelência tem a capacidade técnica necessária para que a demanda desta Câmara Municipal seja atendida, contamos com o subsídio técnico e especializado de sua competência para o acolhimento do pedido supracitado.

Certo de poder contar com a vossa valiosa colaboração, subscrevemo-nos,

Atenciosamente,

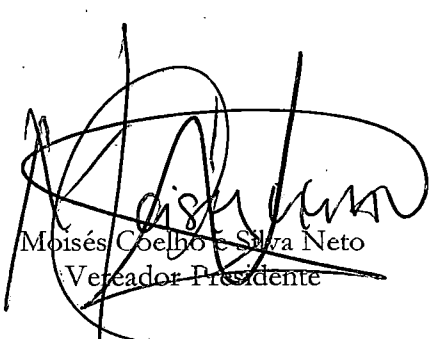

Moisés Coelho e Silva Neto  
Vereador Presidente

ART de projeto para Reforma

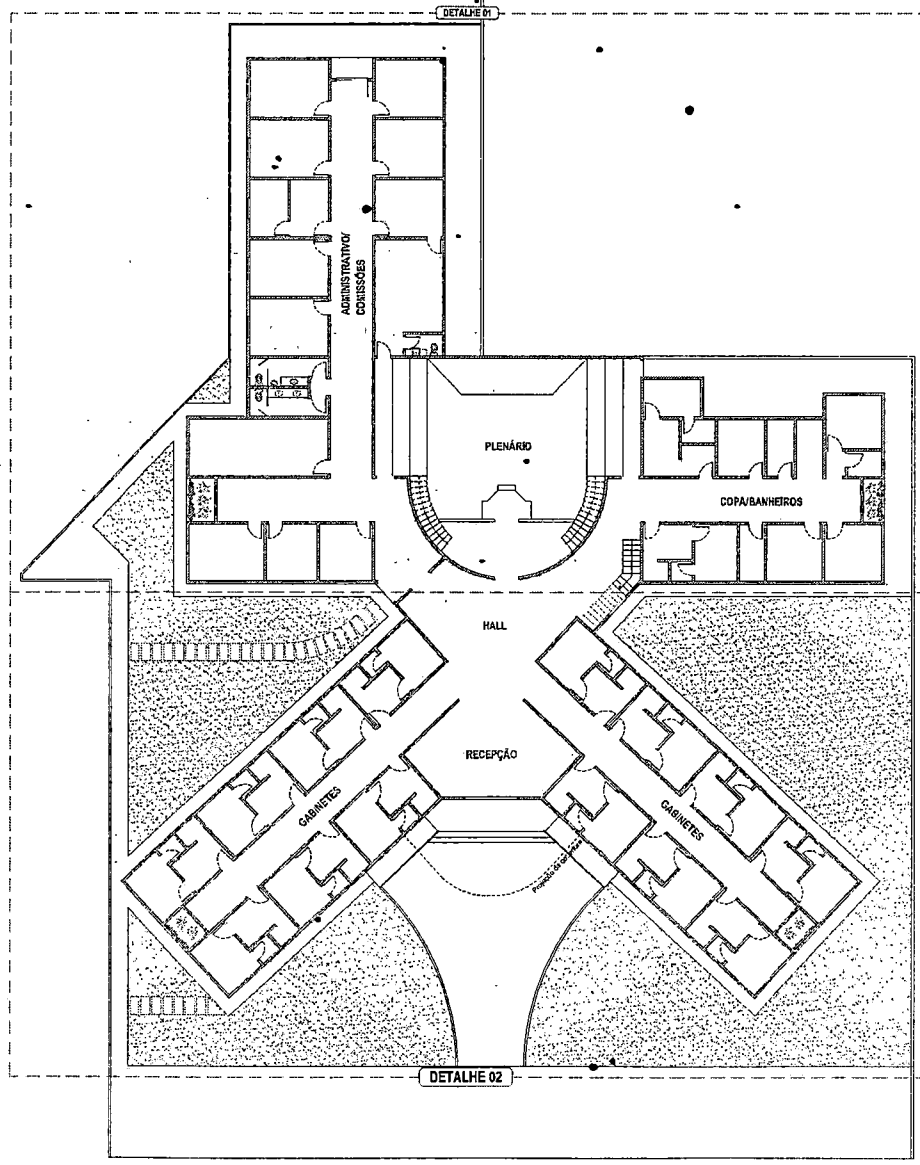

1 Planta baixa - Térreo  
Escala 1/150

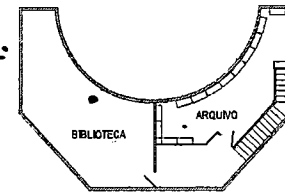

2 Planta baixa - Pavimento superior  
Escala 1/150

TÍTULO:	PROJETO ARQUITETÔNICO	FOLHA:	01/05
ASSUNTO:	REFORMA DA CÂMARA MUNICIPAL DE BALSAS - MA	DATA:	00/11/2014
CONTEÚDO:	PLANTA BAIXA	ESCALA:	1/150
PROFETIÁRIO:	PREFEITURA MUNICIPAL DE BALSAS	PROPRIETÁRIO:	PREFEITURA MUNICIPAL DE BALSAS
LOCAL:	RUA JOSÉ NOLETO, 2008, POTOSI BALSAS - MA CEP: 65800-000	SITUAÇÃO (sem escala):	
QUADRO DE ÁREAS:		RESPONSÁVEL TÉCNICO:	Engenheiro Civil CREA:
VIDE PLANILHA ORÇAMENTÁRIA		APROVAÇÃO PREFEITURA:	

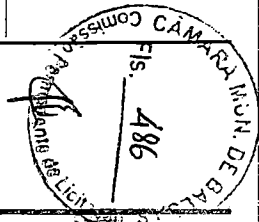

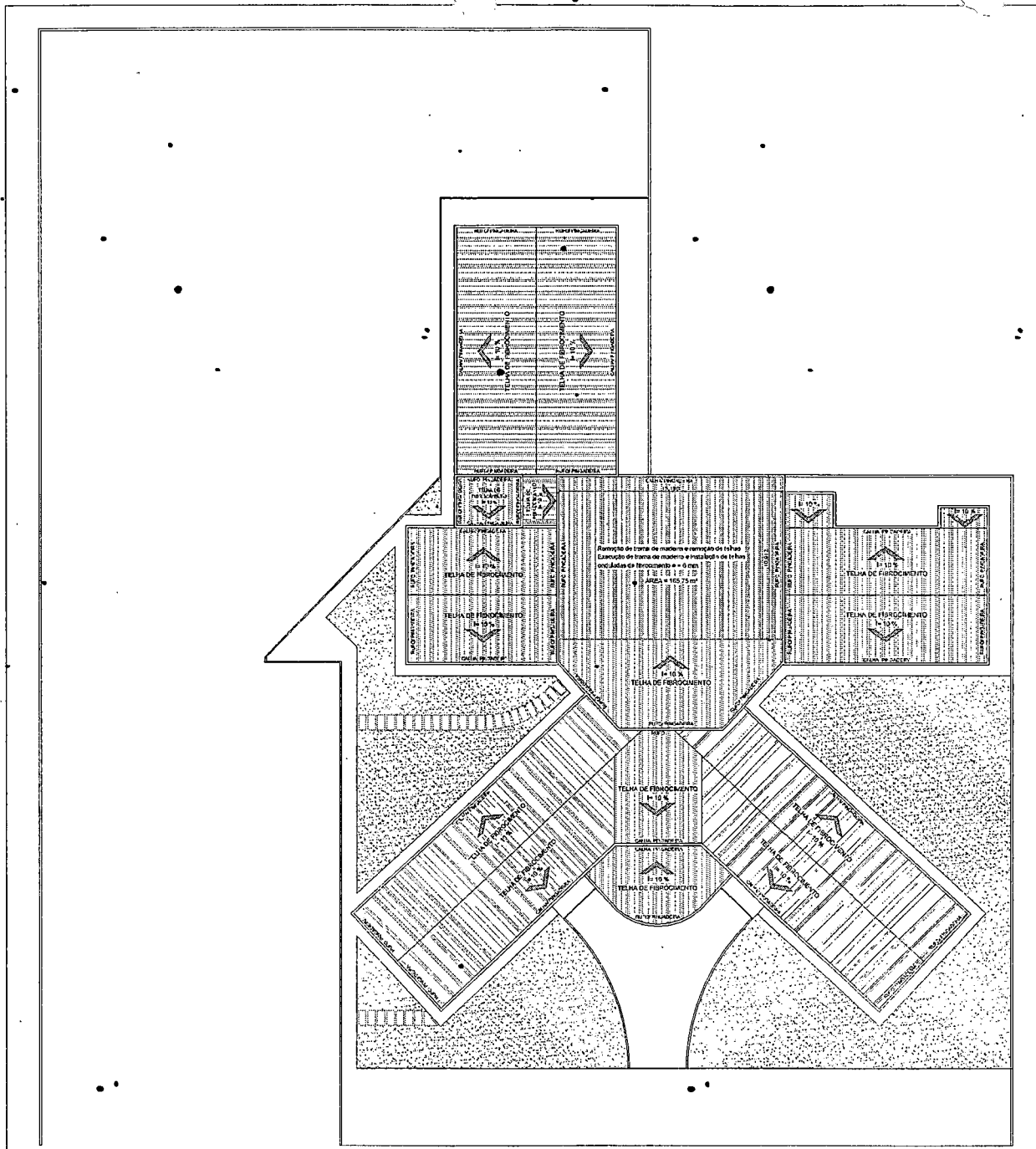

3 Cobertura  
 Escala 1/150

LEGENDA:  
 [Símbolo] Remoção de telha de madeira e instalação de telha cerâmica de fibrocimento e dimensões 20x30x6 e 20x30x8  
 [Símbolo] Realiza revestimento em calhas e rufos em etapa de execução.

TÍTULO: PROJETO ARQUITETÔNICO  
 POLHA: 02/05  
 ASSUNTO: REFORMA DA CÂMARA MUNICIPAL DE BALSAS - MA  
 REV. 01/11/02  
 DES. - INICIADA

CONTEÚDO: PLANTA DE COBERTURA  
 PROPRIETÁRIO: PREFEITURA MUNICIPAL DE BALSAS

LOCAL: RUA JOSÉ NOLETO, 2008, FOTOSI  
 BALSAS - MA  
 CEP: 65800-000



PROPRIETÁRIO:  
 PREFEITURA MUNICIPAL DE BALSAS  
 CAPA

QUADRO DE ÁREAS:

RESPONSÁVEL TÉCNICO:  
 Eng.º Roberto de C. Lima  
 CREA

VIDE PLANILHA ORÇAMENTARIA

APROVAÇÃO PREFEITURA:



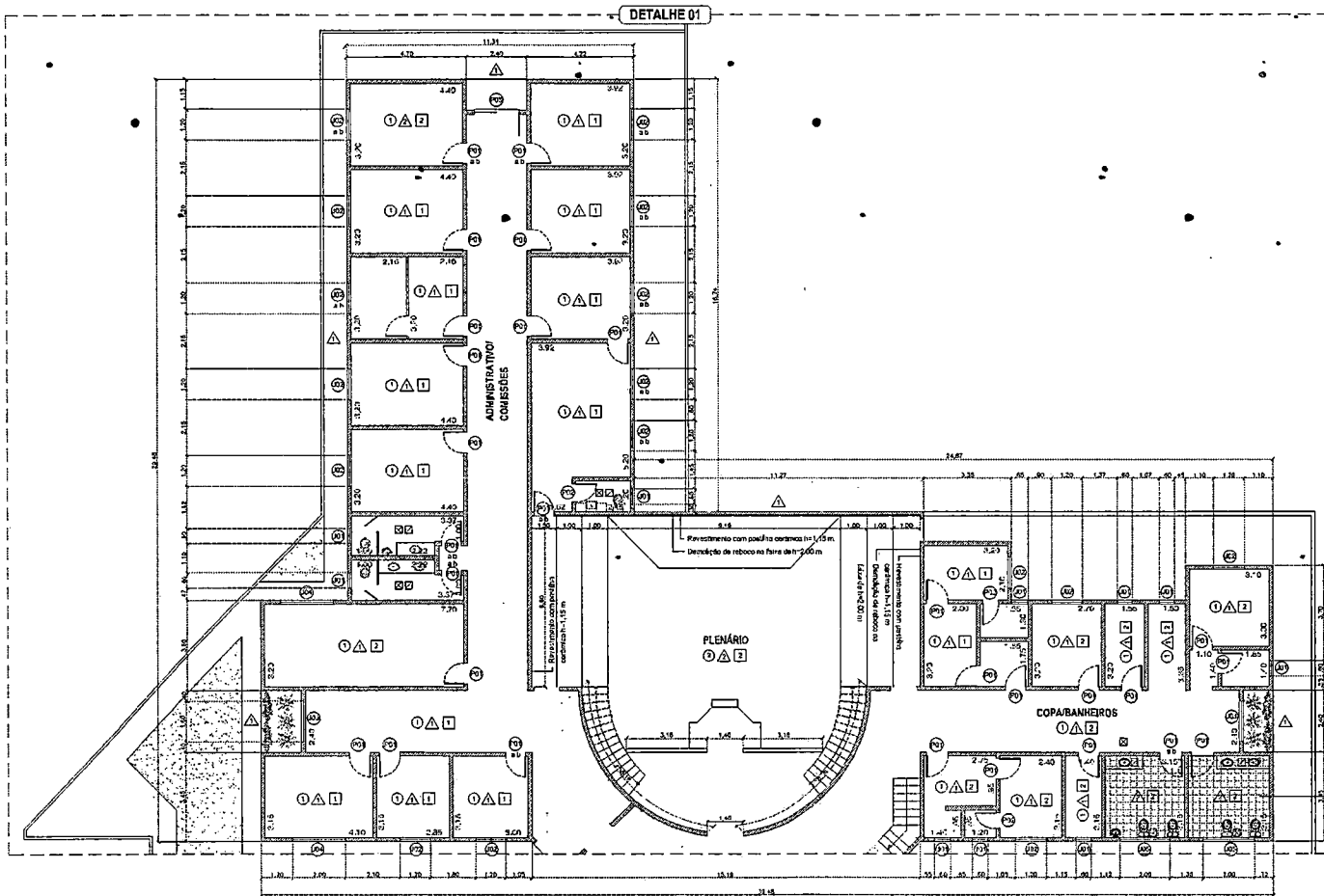

4 Planta baixa - Detalhe 01  
Escala 1/100

LEGENDA		
①	△	1
Piso	Paredes	Teto
1		
2		
Piso:		
Paredes:		
Teto:		
1		
2		
3		
Piso:		
1		
2		

LEGENDA - EQUIPAMENTOS		
Símbolo	Descrição	Quantidade
P1	Paredes	17
P2	Piso	1

Áreas		
Símbolo	Descrição	Área (m²)
A1	Área do piso ao forno	28
A2	Área de 1,20 m do piso	4
A3	Área externa na altura total do partido	2
A4	Forno	2

Todas as capacidades serão fornecidas, certificações e homologações.  
Equipamentos marcados com "1" serão instalados.  
Equipamentos marcados com "2" serão de fábrica instalados.

LEGENDA - INSTALAÇÕES HIDROSANITÁRIAS		
(S)	Manutenção vaso sanitário/instalação da caixa acoplada	
(M)	Manutenção de rede elétrica/instalação de tomadas	

TÍTULO: PROJETO ARQUITETÔNICO  
FOLHA: 03/05  
ASSUNTO: REFORMA DA CÂMARA MUNICIPAL DE BALSAS - MA  
REV.: 00  
DATA: 09/11/2011  
CSC - INDICADA

CONTEÚDO:  
PLANTA BAIXA  
PROF. PREGATÓ:  
PREFEITURA MUNICIPAL DE BALSAS

LOCAL:  
RUA JOSÉ NOLETO, 2008, POTÓSI  
BALSAS - MA  
CEP: 65800-000



PROPRIETÁRIO:  
PREFEITURA MUNICIPAL DE BALSAS  
(CNPJ)

RESPONSÁVEL TÉCNICO:  
Eng.º em Civil  
Cristina

QUADRO DE ÁREAS:

VIDE PLANILHA ORÇAMENTÁRIA

APROVAÇÃO PREFEITURA:

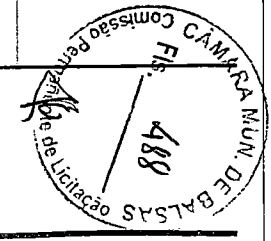

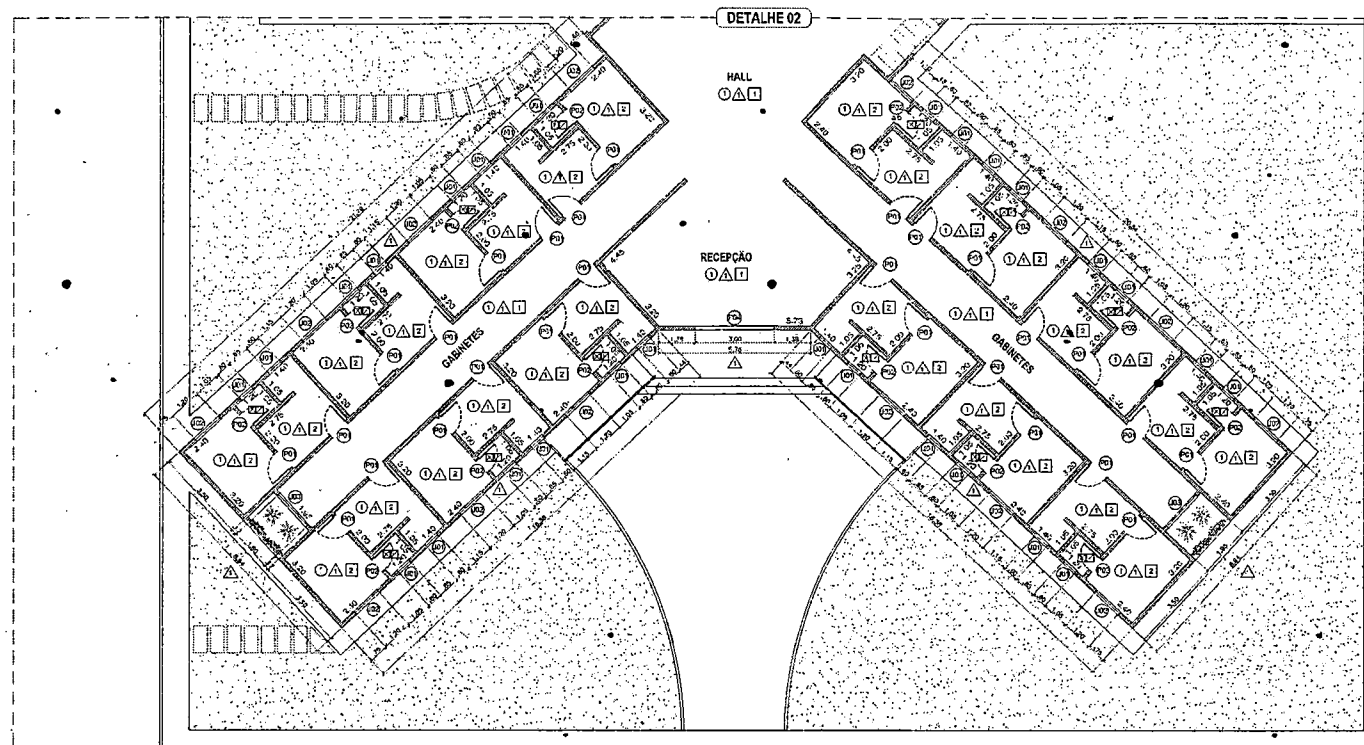

LEGENDA		
1	2	3
Piso	Pareda	Teto
Piso		
1	Piso existente	
2	Piso novo em esquadro	
Pareda		
1	Pintura do piso do teto	
2	Pintura a 1,20 m do piso	
3	Pintura catoda na altura total do parape	
Teto		
1	Pintura de base sem embaço	
2	Fim do forro e renovação de iluminação	

LEGENDA - ESQUADROS		
Código	Quantidade	Unidade
Piso		
P01	29	m²
P02	17	m²
P03	1	m²
P04	1	m²
Teto		
T01	23	m²
T02	29	m²
T03	4	m²
T04	2	m²
T05	2	m²

Todos os quadros serão rompidos, pintados e relocalizados.  
Esquadros marcados com "T" serão substituídos.  
Eventuais marcados com "V" terão os logotipos.

LEGENDA - METALIZAÇÕES HIGIENIZANTES	
⊕	Mantimento caso não tenha sido aplicado da causa específica
⊖	Mantimento caso não substituição ao tomara

5 Planta baixa - Detalhe 02  
Escala 1/100

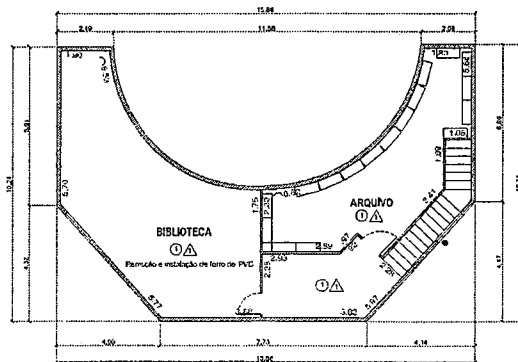

6 Planta baixa - Pavimento superior  
Escala 1/100

TÍTULO: PROJETO ARQUITETÔNICO FOLHA: 04/05

ASSUNTO: REFORMA DA CÂMARA MUNICIPAL DE BALSAS - MA REV. 02 DATA: 09/11/2011 CSC - INDEFINIDA

CONTEÚDO: PLANTA BAIXA  
PROPRIETÁRIO: PREFEITURA MUNICIPAL DE BALSAS

LÍTEL: RUA JOSÉ NOLETO, 2008, POTOSI BALSAS - MA CEP: 65800-000

SITUAÇÃO (sem escala)

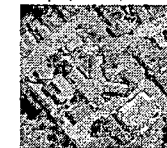

PROPRIETÁRIO: PREFEITURA MUNICIPAL DE BALSAS  
CNPJ

QUADRO DE ÁREAS:

RESPONSÁVEL TÉCNICO:  
Engenheiro Civil  
CHES

VIDE PLANILHA ORÇAMENTARIA

APROVAÇÃO PREFEITURA:

