

# Histórico do Pregão



Data: 12/02/2021  
Página: 1

## Pregão

Edital: 01/2021      Processo Nº: 06/2021      Data: 12/02/2021      Base Calc.: R\$ 0,00  
Pregoeiro Responsável: MAÉCILA BRITO DE SOUSA  
Unidade Promotora do Pregão: Câmara Municipal de Balsas  
Objeto: Registro de Preços para futura e eventual contratação de empresa para aquisição, de forma parcelada, de materiais de consumo em geral, compreendendo gêneros alimentícios, utensílios domésticos e materiais de higiene e limpeza) para atendimento dos gabinetes dos vereadores e demais departamento da Câmara Municipal de Balsas.

**Item Nº 1**      Unidade:      Qtd.: 250      Class.:      Base Calc.:      R\$ 7,69

Identificação: LEITE EM PÓ INTEGRAL 200 GRAMAS

Descrição:

Propostas Apresentadas para este Item:

Class.:	Fornecedor:	Marca/Modelo:	Proposta:	Observações / Negociações:
Sim	PRIMAVERA DISTRIBUIDORA E COMERCIO EIRELI		R\$ 7,61	
Sim	JG DE SOUSA COMERCIO LTDA		R\$ 7,69	

(\*) Classificado Manualmente pelo Pregoeiro.

Lances Realizados para este Item:

Rodada	Fornecedor:	Lance:	Observações / Negociações:
Proposta	JG DE SOUSA COMERCIO LTDA	R\$ 7,69	
Proposta	PRIMAVERA DISTRIBUIDORA E COMERCIO EIRELI	R\$ 7,61	
1ª	JG DE SOUSA COMERCIO LTDA	R\$ 7,55	
1ª	PRIMAVERA DISTRIBUIDORA E COMERCIO EIRELI	R\$ 7,50	
2ª	JG DE SOUSA COMERCIO LTDA	R\$ 7,45	
2ª	PRIMAVERA DISTRIBUIDORA E COMERCIO EIRELI	R\$ 7,38	
3ª	JG DE SOUSA COMERCIO LTDA	R\$ 7,30	
3ª	PRIMAVERA DISTRIBUIDORA E COMERCIO EIRELI	R\$ 7,38	Parou Lances
4ª	JG DE SOUSA COMERCIO LTDA	R\$ 7,30	Vencedor

Classificação em Ordem Cronológica.

**Item Nº 2**      Unidade:      Qtd.: 400      Class.:      Base Calc.:      R\$ 18,66

Identificação: LEITE EM PÓ INTEGRAL LATA 400G

Descrição:

Propostas Apresentadas para este Item:

Class.:	Fornecedor:	Marca/Modelo:	Proposta:	Observações / Negociações:
Sim	PRIMAVERA DISTRIBUIDORA E COMERCIO EIRELI		R\$ 18,47	
Sim	JG DE SOUSA COMERCIO LTDA		R\$ 18,66	

(\*) Classificado Manualmente pelo Pregoeiro.

Lances Realizados para este Item:

Rodada	Fornecedor:	Lance:	Observações / Negociações:
Proposta	JG DE SOUSA COMERCIO LTDA	R\$ 18,66	
Proposta	PRIMAVERA DISTRIBUIDORA E COMERCIO EIRELI	R\$ 18,47	
1ª	JG DE SOUSA COMERCIO LTDA	R\$ 18,00	
1ª	PRIMAVERA DISTRIBUIDORA E COMERCIO EIRELI	R\$ 17,50	
2ª	JG DE SOUSA COMERCIO LTDA	R\$ 18,00	DECLINO
2ª	PRIMAVERA DISTRIBUIDORA E COMERCIO EIRELI	R\$ 17,50	Vencedor

Classificação em Ordem Cronológica.

**Item Nº 3**      Unidade:      Qtd.: 300      Class.:      Base Calc.:      R\$ 7,03

Identificação: LEITE INTEGRAL UHT/UAT, LONGA VIDA, EMBALAGEM DE 1 LITRO..

Descrição:

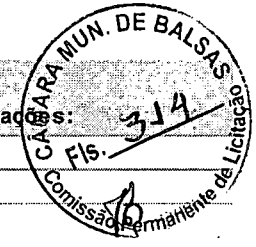

Propostas Apresentadas para este Item:

Class.:	Fornecedor:	Marca/Modelo:	Proposta:	Observações / Negociações:
Sim	PRIMAVERA DISTRIBUIDORA E COMERCIO EIRELI		R\$ 6,96	
Sim	JG DE SOUSA COMERCIO LTDA		R\$ 7,03	

(\*) Classificado Manualmente pelo Pregoeiro.

Lances Realizados para este Item:

Rodada	Fornecedor:	Lance:	Observações / Negociações:
Proposta	JG DE SOUSA COMERCIO LTDA	R\$ 7,03	
Proposta	PRIMAVERA DISTRIBUIDORA E COMERCIO EIRELI	R\$ 6,96	
1ª	JG DE SOUSA COMERCIO LTDA	R\$ 6,70	
1ª	PRIMAVERA DISTRIBUIDORA E COMERCIO EIRELI	R\$ 6,50	
2ª	JG DE SOUSA COMERCIO LTDA	R\$ 6,20	
2ª	PRIMAVERA DISTRIBUIDORA E COMERCIO EIRELI	R\$ 6,00	
3ª	JG DE SOUSA COMERCIO LTDA	R\$ 5,80	
3ª	PRIMAVERA DISTRIBUIDORA E COMERCIO EIRELI	R\$ 6,00	Parou Lances
4ª	JG DE SOUSA COMERCIO LTDA	R\$ 5,80	Vencedor

Classificação em Ordem Cronológica.

**Item Nº 4**

Unidade: Qtd.: 150 Class.: Base Calc.: R\$ 7,38

Identificação: MARGARINA: CREMOSA, COM SAL POTE COM 500 GRAMAS.

Descrição:

Propostas Apresentadas para este Item:

Class.:	Fornecedor:	Marca/Modelo:	Proposta:	Observações / Negociações:
Sim	PRIMAVERA DISTRIBUIDORA E COMERCIO EIRELI		R\$ 7,31	
Sim	JG DE SOUSA COMERCIO LTDA		R\$ 7,38	

(\*) Classificado Manualmente pelo Pregoeiro.

Lances Realizados para este Item:

Rodada	Fornecedor:	Lance:	Observações / Negociações:
Proposta	JG DE SOUSA COMERCIO LTDA	R\$ 7,38	
Proposta	PRIMAVERA DISTRIBUIDORA E COMERCIO EIRELI	R\$ 7,31	
1ª	JG DE SOUSA COMERCIO LTDA	R\$ 7,00	
1ª	PRIMAVERA DISTRIBUIDORA E COMERCIO EIRELI	R\$ 6,80	
2ª	JG DE SOUSA COMERCIO LTDA	R\$ 6,50	
2ª	PRIMAVERA DISTRIBUIDORA E COMERCIO EIRELI	R\$ 6,30	
3ª	JG DE SOUSA COMERCIO LTDA	R\$ 6,50	Parou Lances
3ª	PRIMAVERA DISTRIBUIDORA E COMERCIO EIRELI	R\$ 6,28	
4ª	PRIMAVERA DISTRIBUIDORA E COMERCIO EIRELI	R\$ 6,28	Vencedor

Classificação em Ordem Cronológica.

**Item Nº 5**

Unidade: Qtd.: 300 Class.: Base Calc.: R\$ 5,41

Identificação: NECTAR DE SUCO CAIXA 1000ML - DIVERSOS SABORES

Descrição:

Propostas Apresentadas para este Item:

Class.:	Fornecedor:	Marca/Modelo:	Proposta:	Observações / Negociações:
Sim	PRIMAVERA DISTRIBUIDORA E COMERCIO EIRELI		R\$ 5,36	
Sim	JG DE SOUSA COMERCIO LTDA		R\$ 5,41	

(\*) Classificado Manualmente pelo Pregoeiro.

Lances Realizados para este Item:

Rodada	Fornecedor:	Lance:	Observações / Negociações:
Proposta	JG DE SOUSA COMERCIO LTDA	R\$ 5,41	
Proposta	PRIMAVERA DISTRIBUIDORA E COMERCIO EIRELI	R\$ 5,36	
1ª	JG DE SOUSA COMERCIO LTDA	R\$ 5,20	
1ª	PRIMAVERA DISTRIBUIDORA E COMERCIO EIRELI	R\$ 5,00	

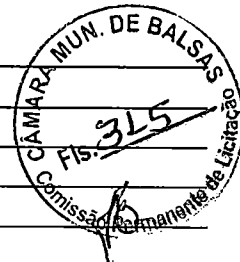

2ª	JG DE SOUSA COMERCIO LTDA	R\$ 4,50
2ª	PRIMAVERA DISTRIBUIDORA E COMERCIO EIRELI	R\$ 4,45
3ª	JG DE SOUSA COMERCIO LTDA	R\$ 4,30
3ª	PRIMAVERA DISTRIBUIDORA E COMERCIO EIRELI	R\$ 4,45 DECLINOU
4ª	JG DE SOUSA COMERCIO LTDA	R\$ 4,28
5ª	JG DE SOUSA COMERCIO LTDA	R\$ 4,28 Vencedor

Classificação em Ordem Cronológica.

**Item Nº 6** Unidade: Qtd.: 150 Class.: Base Calc.: R\$ 8,56

Identificação: REFRIGERANTE PET 2L, SABOR LIMÃO

Descrição:

Propostas Apresentadas para este item:

Class.:	Fornecedor:	Marca/Modelo:	Proposta:	Observações / Negociações:
Sim	JG DE SOUSA COMERCIO LTDA		R\$ 7,28	
Sim	PRIMAVERA DISTRIBUIDORA E COMERCIO EIRELI		R\$ 8,47	

(\*) Classificado Manualmente pelo Pregoeiro.

Lances Realizados para este item:

Rodada	Fornecedor:	Lance:	Observações / Negociações:
Proposta	PRIMAVERA DISTRIBUIDORA E COMERCIO EIRELI	R\$ 8,47	
Proposta	JG DE SOUSA COMERCIO LTDA	R\$ 7,28	
1ª	PRIMAVERA DISTRIBUIDORA E COMERCIO EIRELI	R\$ 7,00	
1ª	JG DE SOUSA COMERCIO LTDA	R\$ 6,70	
2ª	PRIMAVERA DISTRIBUIDORA E COMERCIO EIRELI	R\$ 6,50	
2ª	JG DE SOUSA COMERCIO LTDA	R\$ 6,20	
3ª	PRIMAVERA DISTRIBUIDORA E COMERCIO EIRELI	R\$ 6,00	
3ª	JG DE SOUSA COMERCIO LTDA	R\$ 5,80	
4ª	PRIMAVERA DISTRIBUIDORA E COMERCIO EIRELI	R\$ 6,00 DECLINOU	
4ª	JG DE SOUSA COMERCIO LTDA	R\$ 5,80 Vencedor	

Classificação em Ordem Cronológica.

**Item Nº 7** Unidade: Qtd.: 150 Class.: Base Calc.: R\$ 8,66

Identificação: REFRIGERANTE PET 2L, SABOR GUARANÁ

Descrição:

Propostas Apresentadas para este item:

Class.:	Fornecedor:	Marca/Modelo:	Proposta:	Observações / Negociações:
Sim	JG DE SOUSA COMERCIO LTDA		R\$ 7,36	
Sim	PRIMAVERA DISTRIBUIDORA E COMERCIO EIRELI		R\$ 8,57	

(\*) Classificado Manualmente pelo Pregoeiro.

Lances Realizados para este item:

Rodada	Fornecedor:	Lance:	Observações / Negociações:
Proposta	PRIMAVERA DISTRIBUIDORA E COMERCIO EIRELI	R\$ 8,57	
Proposta	JG DE SOUSA COMERCIO LTDA	R\$ 7,36	
1ª	PRIMAVERA DISTRIBUIDORA E COMERCIO EIRELI	R\$ 7,00	
1ª	JG DE SOUSA COMERCIO LTDA	R\$ 5,80	
2ª	PRIMAVERA DISTRIBUIDORA E COMERCIO EIRELI	R\$ 5,30	
2ª	JG DE SOUSA COMERCIO LTDA	R\$ 5,10	
3ª	PRIMAVERA DISTRIBUIDORA E COMERCIO EIRELI	R\$ 5,30 DECLINOU	
3ª	JG DE SOUSA COMERCIO LTDA	R\$ 5,10 Vencedor	

Classificação em Ordem Cronológica.

**Item Nº 8** Unidade: Qtd.: 150 Class.: Base Calc.: R\$ 8,64

Identificação: REFRIGERANTE PET 2L, SABOR UVA

Descrição:

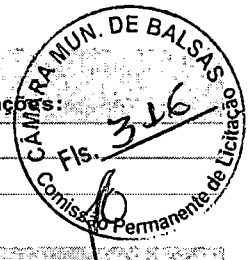

Propostas Apresentadas para este item:

Class.:	Fornecedor:	Marca/Modelo:	Proposta:	Observações / Negociações:
Sim	JG DE SOUSA COMERCIO LTDA		R\$ 7,34	
Sim	PRIMAVERA DISTRIBUIDORA E COMERCIO EIRELI		R\$ 8,55	

(\* Classificado Manualmente pelo Pregoeiro.

Lances Realizados para este item:

Rodada	Fornecedor:	Lance:	Observações / Negociações:
Proposta	PRIMAVERA DISTRIBUIDORA E COMERCIO EIRELI	R\$ 8,55	
Proposta	JG DE SOUSA COMERCIO LTDA	R\$ 7,34	
1ª	PRIMAVERA DISTRIBUIDORA E COMERCIO EIRELI	R\$ 5,80	
1ª	JG DE SOUSA COMERCIO LTDA	R\$ 5,50	
2ª	PRIMAVERA DISTRIBUIDORA E COMERCIO EIRELI	R\$ 5,20	
2ª	JG DE SOUSA COMERCIO LTDA	R\$ 5,10	
3ª	PRIMAVERA DISTRIBUIDORA E COMERCIO EIRELI	R\$ 5,20	DECLINOU
3ª	JG DE SOUSA COMERCIO LTDA	R\$ 5,10	Vencedor

Classificação em Ordem Cronológica.

**Item Nº 9**

Unidade: Qtd.: 150 Class.: Base Calc.: R\$ 8,66

Identificação: REFRIGERANTE PET 2L, SABOR LARANJA

Descrição:

Propostas Apresentadas para este item:

Class.:	Fornecedor:	Marca/Modelo:	Proposta:	Observações / Negociações:
Sim	JG DE SOUSA COMERCIO LTDA		R\$ 7,36	
Sim	PRIMAVERA DISTRIBUIDORA E COMERCIO EIRELI		R\$ 8,57	

(\* Classificado Manualmente pelo Pregoeiro.

Lances Realizados para este item:

Rodada	Fornecedor:	Lance:	Observações / Negociações:
Proposta	PRIMAVERA DISTRIBUIDORA E COMERCIO EIRELI	R\$ 8,57	
Proposta	JG DE SOUSA COMERCIO LTDA	R\$ 7,36	
1ª	PRIMAVERA DISTRIBUIDORA E COMERCIO EIRELI	R\$ 5,80	
1ª	JG DE SOUSA COMERCIO LTDA	R\$ 5,50	
2ª	PRIMAVERA DISTRIBUIDORA E COMERCIO EIRELI	R\$ 5,30	
2ª	JG DE SOUSA COMERCIO LTDA	R\$ 5,10	
3ª	PRIMAVERA DISTRIBUIDORA E COMERCIO EIRELI	R\$ 5,30	DECLINOU
3ª	JG DE SOUSA COMERCIO LTDA	R\$ 5,10	Vencedor

Classificação em Ordem Cronológica.

**Item Nº 10**

Unidade: Qtd.: 150 Class.: Base Calc.: R\$ 9,16

Identificação: REFRIGERANTE DE COLA PET 2L

Descrição:

Propostas Apresentadas para este item:

Class.:	Fornecedor:	Marca/Modelo:	Proposta:	Observações / Negociações:
Sim	JG DE SOUSA COMERCIO LTDA		R\$ 7,79	
Sim	PRIMAVERA DISTRIBUIDORA E COMERCIO EIRELI		R\$ 9,07	

(\* Classificado Manualmente pelo Pregoeiro.

Lances Realizados para este item:

Rodada	Fornecedor:	Lance:	Observações / Negociações:
Proposta	PRIMAVERA DISTRIBUIDORA E COMERCIO EIRELI	R\$ 9,07	
Proposta	JG DE SOUSA COMERCIO LTDA	R\$ 7,79	
1ª	PRIMAVERA DISTRIBUIDORA E COMERCIO EIRELI	R\$ 7,50	
1ª	JG DE SOUSA COMERCIO LTDA	R\$ 7,10	
2ª	PRIMAVERA DISTRIBUIDORA E COMERCIO EIRELI	R\$ 7,00	
2ª	JG DE SOUSA COMERCIO LTDA	R\$ 6,80	

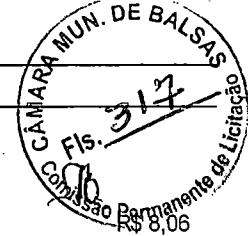

3ª	PRIMAVERA DISTRIBUIDORA E COMERCIO EIRELI	R\$ 7,00 DECLINOU
3ª	JG DE SOUSA COMERCIO LTDA	R\$ 6,80 Vencedor

Classificação em Ordem Cronológica.

**Item Nº 11** Unidade: Qtd.: 400 Class.: Base Calc.:

Identificação: AÇÚCAR CRISTALIZADO, SACAROSE DE CANA-DE- AÇÚCAR, NA COR BRANCA EMBALAGEM 2KG.

Descrição:

Propostas Apresentadas para este item:

Class.:	Fornecedor:	Marca/Modelo:	Proposta:	Observações / Negociações:
Sim	PRIMAVERA DISTRIBUIDORA E COMERCIO EIRELI		R\$ 7,98	
Sim	JG DE SOUSA COMERCIO LTDA		R\$ 8,06	

(\*) Classificado Manualmente pelo Pregoeiro.

Lances Realizados para este item:

Rodada	Fornecedor:	Lance:	Observações / Negociações:
Proposta	JG DE SOUSA COMERCIO LTDA	R\$ 8,06	
Proposta	PRIMAVERA DISTRIBUIDORA E COMERCIO EIRELI	R\$ 7,98	
1ª	JG DE SOUSA COMERCIO LTDA	R\$ 7,80	
1ª	PRIMAVERA DISTRIBUIDORA E COMERCIO EIRELI	R\$ 7,75	
2ª	JG DE SOUSA COMERCIO LTDA	R\$ 7,50	
2ª	PRIMAVERA DISTRIBUIDORA E COMERCIO EIRELI	R\$ 7,45	
3ª	JG DE SOUSA COMERCIO LTDA	R\$ 7,50 DECLINOU	
3ª	PRIMAVERA DISTRIBUIDORA E COMERCIO EIRELI	R\$ 7,45 Vencedor	

Classificação em Ordem Cronológica.

**Item Nº 12** Unidade: Qtd.: 200 Class.: Base Calc.: R\$ 5,96

Identificação: AÇÚCAR REFINADO, SACAROSE DE CANA- DE- AÇÚCAR, NA COR BRANCA EMBALAGEM CONTENDO 1KG

Descrição:

Propostas Apresentadas para este item:

Class.:	Fornecedor:	Marca/Modelo:	Proposta:	Observações / Negociações:
Sim	PRIMAVERA DISTRIBUIDORA E COMERCIO EIRELI		R\$ 5,90	
Sim	JG DE SOUSA COMERCIO LTDA		R\$ 5,96	

(\*) Classificado Manualmente pelo Pregoeiro.

Lances Realizados para este item:

Rodada	Fornecedor:	Lance:	Observações / Negociações:
Proposta	JG DE SOUSA COMERCIO LTDA	R\$ 5,96	
Proposta	PRIMAVERA DISTRIBUIDORA E COMERCIO EIRELI	R\$ 5,90	
1ª	JG DE SOUSA COMERCIO LTDA	R\$ 5,50	
1ª	PRIMAVERA DISTRIBUIDORA E COMERCIO EIRELI	R\$ 5,30	
2ª	JG DE SOUSA COMERCIO LTDA	R\$ 5,10	
2ª	PRIMAVERA DISTRIBUIDORA E COMERCIO EIRELI	R\$ 5,05	
3ª	JG DE SOUSA COMERCIO LTDA	R\$ 4,95	
3ª	PRIMAVERA DISTRIBUIDORA E COMERCIO EIRELI	R\$ 5,05 DECLINOU	
4ª	JG DE SOUSA COMERCIO LTDA	R\$ 4,95 Vencedor	

Classificação em Ordem Cronológica.

**Item Nº 13** Unidade: Qtd.: 90 Class.: Base Calc.: R\$ 6,11

Identificação: ADOÇANTE LÍQUIDO DIETÉTICO SACARINA SÓDICA E CICLAMA TO DE SÓDIO EM EMBALAGEM DE 100 ML.

Descrição:

Propostas Apresentadas para este item:

Class.:	Fornecedor:	Marca/Modelo:	Proposta:	Observações / Negociações:
Sim	JG DE SOUSA COMERCIO LTDA		R\$ 5,19	
Sim	PRIMAVERA DISTRIBUIDORA E COMERCIO EIRELI		R\$ 6,05	

(\*) Classificado Manualmente pelo Pregoeiro.

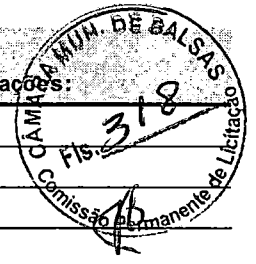

Lances Realizados para este Item		
Rodada	Fornecedor:	Lance: Observações / Negociações:
Proposta	PRIMAVERA DISTRIBUIDORA E COMERCIO EIRELI	R\$ 6,05
Proposta	JG DE SOUSA COMERCIO LTDA	R\$ 5,19
1ª	PRIMAVERA DISTRIBUIDORA E COMERCIO EIRELI	R\$ 4,80
1ª	JG DE SOUSA COMERCIO LTDA	R\$ 4,50
2ª	PRIMAVERA DISTRIBUIDORA E COMERCIO EIRELI	R\$ 4,30
2ª	JG DE SOUSA COMERCIO LTDA	R\$ 4,50 DECLINOU
3ª	PRIMAVERA DISTRIBUIDORA E COMERCIO EIRELI	R\$ 4,30 Vencedor

Classificação em Ordem Cronológica.

**Item Nº 14** Unidade: Qtd.: 150 Class.: Base Calc.: R\$ 25,13

Identificação: SUCO INTEGRAL VÁRIOS SABORES, A BASE DE ÁGUA / SUCO CONCENTRADO PASTEURIZADO E  
Descrição:

Propostas Apresentadas para este Item		
Class.:	Fornecedor:	Proposta: Observações / Negociações:
Sim	JG DE SOUSA COMERCIO LTDA	R\$ 21,36
Sim	PRIMAVERA DISTRIBUIDORA E COMERCIO EIRELI	R\$ 24,88

(\*) Classificado Manualmente pelo Pregoeiro.

Lances Realizados para este Item		
Rodada	Fornecedor:	Lance: Observações / Negociações:
Proposta	PRIMAVERA DISTRIBUIDORA E COMERCIO EIRELI	R\$ 24,88
Proposta	JG DE SOUSA COMERCIO LTDA	R\$ 21,36
1ª	PRIMAVERA DISTRIBUIDORA E COMERCIO EIRELI	R\$ 20,00
1ª	JG DE SOUSA COMERCIO LTDA	R\$ 19,00
2ª	PRIMAVERA DISTRIBUIDORA E COMERCIO EIRELI	R\$ 18,50
2ª	JG DE SOUSA COMERCIO LTDA	R\$ 18,00
3ª	PRIMAVERA DISTRIBUIDORA E COMERCIO EIRELI	R\$ 17,50
3ª	JG DE SOUSA COMERCIO LTDA	R\$ 17,00
4ª	PRIMAVERA DISTRIBUIDORA E COMERCIO EIRELI	R\$ 17,50 DECLINOU
4ª	JG DE SOUSA COMERCIO LTDA	R\$ 17,00 Vencedor

Classificação em Ordem Cronológica.

**Item Nº 15** Unidade: Qtd.: 900 Class.: Base Calc.: R\$ 7,00

Identificação: CAFÉ TORRADO E MÓIDO EMPACOTADO A VÁCUO TRADICIONAL (100% CAFÉ) - PACOTE C/ 250 GR.  
Descrição:

Propostas Apresentadas para este Item		
Class.:	Fornecedor:	Proposta: Observações / Negociações:
Sim	JG DE SOUSA COMERCIO LTDA	R\$ 5,95
Sim	PRIMAVERA DISTRIBUIDORA E COMERCIO EIRELI	R\$ 6,93

(\*) Classificado Manualmente pelo Pregoeiro.

Lances Realizados para este Item		
Rodada	Fornecedor:	Lance: Observações / Negociações:
Proposta	PRIMAVERA DISTRIBUIDORA E COMERCIO EIRELI	R\$ 6,93
Proposta	JG DE SOUSA COMERCIO LTDA	R\$ 5,95
1ª	PRIMAVERA DISTRIBUIDORA E COMERCIO EIRELI	R\$ 5,90
1ª	JG DE SOUSA COMERCIO LTDA	R\$ 5,50
2ª	PRIMAVERA DISTRIBUIDORA E COMERCIO EIRELI	R\$ 5,45
2ª	JG DE SOUSA COMERCIO LTDA	R\$ 5,30
3ª	PRIMAVERA DISTRIBUIDORA E COMERCIO EIRELI	R\$ 5,25
3ª	JG DE SOUSA COMERCIO LTDA	R\$ 5,00
4ª	PRIMAVERA DISTRIBUIDORA E COMERCIO EIRELI	R\$ 4,90
4ª	JG DE SOUSA COMERCIO LTDA	R\$ 4,80

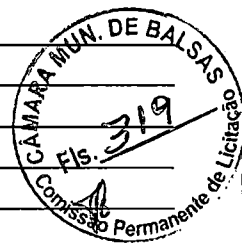

5ª	PRIMAVERA DISTRIBUIDORA E COMERCIO EIRELI	R\$ 4,75
5ª	JG DE SOUSA COMERCIO LTDA	R\$ 4,70
6ª	PRIMAVERA DISTRIBUIDORA E COMERCIO EIRELI	R\$ 4,65
6ª	JG DE SOUSA COMERCIO LTDA	R\$ 4,70 DECLINOU
7ª	PRIMAVERA DISTRIBUIDORA E COMERCIO EIRELI	R\$ 4,65 Vencedor

Classificação em Ordem Cronológica.

**Item Nº 16** Unidade: Qtd.: 50 Class.: Base Calc.: R\$ 11,26

Identificação: CERA LIQUIDA INCOLOR PARA PISO DE ARDÓSIA, CONTENDO NOME DO FABRICANTE, DATA DE FABRICAÇÃO E PRAZO DE Descrição:

Propostas Apresentadas para este item:

Class.: Fornecedor:	Marca/Modelo:	Proposta: Observações / Negociações:
Sim PRIMAVERA DISTRIBUIDORA E COMERCIO EIRELI		R\$ 11,15
Sim JG DE SOUSA COMERCIO LTDA		R\$ 11,26

(\*) Classificado Manualmente pelo Pregoeiro.

Lances Realizados para este item:

Rodada	Fornecedor:	Lance: Observações / Negociações:
Proposta	JG DE SOUSA COMERCIO LTDA	R\$ 11,26
Proposta	PRIMAVERA DISTRIBUIDORA E COMERCIO EIRELI	R\$ 11,15
1ª	JG DE SOUSA COMERCIO LTDA	R\$ 11,00
1ª	PRIMAVERA DISTRIBUIDORA E COMERCIO EIRELI	R\$ 10,50
2ª	JG DE SOUSA COMERCIO LTDA	R\$ 10,20
2ª	PRIMAVERA DISTRIBUIDORA E COMERCIO EIRELI	R\$ 10,00
3ª	JG DE SOUSA COMERCIO LTDA	R\$ 10,20 DECLINOU
3ª	PRIMAVERA DISTRIBUIDORA E COMERCIO EIRELI	R\$ 10,00 Vencedor

Classificação em Ordem Cronológica.

**Item Nº 17** Unidade: Qtd.: 20 Class.: Base Calc.: R\$ 101,00

Identificação: PÁ COLETORA PARA LIXO, AUTOMÁTICA, CAIXA EM POLIPROPILENO DE ALTA RESISTÊNCIA, MOVIMENTO BASCULANTE E Descrição:

Propostas Apresentadas para este item:

Class.: Fornecedor:	Marca/Modelo:	Proposta: Observações / Negociações:
Sim PRIMAVERA DISTRIBUIDORA E COMERCIO EIRELI		R\$ 99,99
Sim JG DE SOUSA COMERCIO LTDA		R\$ 101,00

(\*) Classificado Manualmente pelo Pregoeiro.

Lances Realizados para este item:

Rodada	Fornecedor:	Lance: Observações / Negociações:
Proposta	JG DE SOUSA COMERCIO LTDA	R\$ 101,00
Proposta	PRIMAVERA DISTRIBUIDORA E COMERCIO EIRELI	R\$ 99,99
1ª	JG DE SOUSA COMERCIO LTDA	R\$ 99,00
1ª	PRIMAVERA DISTRIBUIDORA E COMERCIO EIRELI	R\$ 97,00
2ª	JG DE SOUSA COMERCIO LTDA	R\$ 96,00
2ª	PRIMAVERA DISTRIBUIDORA E COMERCIO EIRELI	R\$ 95,00
3ª	JG DE SOUSA COMERCIO LTDA	R\$ 96,00 DECLINOU
3ª	PRIMAVERA DISTRIBUIDORA E COMERCIO EIRELI	R\$ 95,00 Vencedor

Classificação em Ordem Cronológica.

**Item Nº 18** Unidade: Qtd.: 50 Class.: Base Calc.: R\$ 12,00

Identificação: ALCÓOL ETÍLICO PARA LIMPEZA; COM TEOR ALCÓOLICO 46 INPM, LÍQUIDO; EMBALADO EM EMBALAGEM APROPRIADA; Descrição:

Propostas Apresentadas para este item:

Class.: Fornecedor:	Marca/Modelo:	Proposta: Observações / Negociações:
Sim PRIMAVERA DISTRIBUIDORA E COMERCIO EIRELI		R\$ 11,88
Sim JG DE SOUSA COMERCIO LTDA		R\$ 12,00

(\*) Classificado Manualmente pelo Pregoeiro.

Lances Realizados para este Item

Rodada	Fornecedor:	Lance:	Observações / Negociações
Proposta	JG DE SOUSA COMERCIO LTDA	R\$ 12,00	
Proposta	PRIMAVERA DISTRIBUIDORA E COMERCIO EIRELI	R\$ 11,88	
1ª	JG DE SOUSA COMERCIO LTDA	R\$ 11,50	
1ª	PRIMAVERA DISTRIBUIDORA E COMERCIO EIRELI	R\$ 11,30	
2ª	JG DE SOUSA COMERCIO LTDA	R\$ 11,00	
2ª	PRIMAVERA DISTRIBUIDORA E COMERCIO EIRELI	R\$ 10,80	
3ª	JG DE SOUSA COMERCIO LTDA	R\$ 11,00	DECLINO
3ª	PRIMAVERA DISTRIBUIDORA E COMERCIO EIRELI	R\$ 10,80	Vencedor

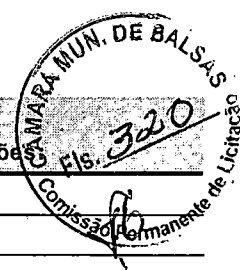

Classificação em Ordem Cronológica.

**Item Nº 19**

Unidade: Qtd.: 400 Class.: Base Calc.: R\$ 11,65

Identificação: DESINFETANTE BACTERICIDA; FRAGRÂNCIA FLORAL; PRINCIPIO ATIVO CLORETO DE ALQUIL. DIMETIL BENZIL AMÔNIO;

Descrição:

Propostas Apresentadas para este Item:

Class.:	Fornecedor:	Marca/Modelo:	Proposta:	Observações / Negociações:
Sim	JG DE SOUSA COMERCIO LTDA		R\$ 9,90	
Sim	PRIMAVERA DISTRIBUIDORA E COMERCIO EIRELI		R\$ 11,53	

(\*) Classificado Manualmente pelo Pregoeiro.

Lances Realizados para este Item

Rodada	Fornecedor:	Lance:	Observações / Negociações:
Proposta	PRIMAVERA DISTRIBUIDORA E COMERCIO EIRELI	R\$ 11,53	
Proposta	JG DE SOUSA COMERCIO LTDA	R\$ 9,90	
1ª	PRIMAVERA DISTRIBUIDORA E COMERCIO EIRELI	R\$ 9,80	
1ª	JG DE SOUSA COMERCIO LTDA	R\$ 9,50	
2ª	PRIMAVERA DISTRIBUIDORA E COMERCIO EIRELI	R\$ 9,30	
2ª	JG DE SOUSA COMERCIO LTDA	R\$ 9,00	
3ª	PRIMAVERA DISTRIBUIDORA E COMERCIO EIRELI	R\$ 8,90	
3ª	JG DE SOUSA COMERCIO LTDA	R\$ 8,70	
4ª	PRIMAVERA DISTRIBUIDORA E COMERCIO EIRELI	R\$ 8,50	
4ª	JG DE SOUSA COMERCIO LTDA	R\$ 8,35	
5ª	PRIMAVERA DISTRIBUIDORA E COMERCIO EIRELI	R\$ 8,00	
5ª	JG DE SOUSA COMERCIO LTDA	R\$ 7,90	
5ª	PRIMAVERA DISTRIBUIDORA E COMERCIO EIRELI	R\$ 7,85	
6ª	JG DE SOUSA COMERCIO LTDA	R\$ 7,60	
7ª	PRIMAVERA DISTRIBUIDORA E COMERCIO EIRELI	R\$ 7,50	
7ª	JG DE SOUSA COMERCIO LTDA	R\$ 7,30	
8ª	PRIMAVERA DISTRIBUIDORA E COMERCIO EIRELI	R\$ 7,00	
8ª	JG DE SOUSA COMERCIO LTDA	R\$ 6,90	
9ª	PRIMAVERA DISTRIBUIDORA E COMERCIO EIRELI	R\$ 6,60	
9ª	JG DE SOUSA COMERCIO LTDA	R\$ 6,50	
10ª	PRIMAVERA DISTRIBUIDORA E COMERCIO EIRELI	R\$ 6,30	
10ª	JG DE SOUSA COMERCIO LTDA	R\$ 6,20	
11ª	PRIMAVERA DISTRIBUIDORA E COMERCIO EIRELI	R\$ 6,00	
11ª	JG DE SOUSA COMERCIO LTDA	R\$ 5,90	
12ª	PRIMAVERA DISTRIBUIDORA E COMERCIO EIRELI	R\$ 5,80	
12ª	JG DE SOUSA COMERCIO LTDA	R\$ 5,70	
13ª	PRIMAVERA DISTRIBUIDORA E COMERCIO EIRELI	R\$ 5,50	
13ª	JG DE SOUSA COMERCIO LTDA	R\$ 5,30	



14ª	PRIMAVERA DISTRIBUIDORA E COMERCIO EIRELI	R\$ 5,50 DECLINOU
14ª	JG DE SOUSA COMERCIO LTDA	R\$ 5,30 Vencedor

Classificação em Ordem Cronológica.

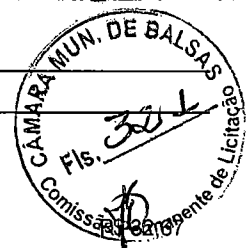

**Item N° 20** Unidade: Qtd.: 80 Class.: Base Calc.:

Identificação: AROMATIZANTE DE AMBIENTES LÍQUIDO, CONCENTRADO, PERFUME DE LAVANDA OU FLORAL, FRASCO COM 140ML.  
Descrição:

Propostas Apresentadas para este Item:

Class.:	Fornecedor:	Marca/Modelo:	Proposta:	Observações / Negociações:
Sim	JG DE SOUSA COMERCIO LTDA		R\$ 27,77	
Sim	PRIMAVERA DISTRIBUIDORA E COMERCIO EIRELI		R\$ 32,34	

(\*) Classificado Manualmente pelo Pregoeiro.

Lances Realizados para este Item:

Rodada	Fornecedor:	Lance:	Observações / Negociações:
Proposta	PRIMAVERA DISTRIBUIDORA E COMERCIO EIRELI	R\$ 32,34	
Proposta	JG DE SOUSA COMERCIO LTDA	R\$ 27,77	
1ª	PRIMAVERA DISTRIBUIDORA E COMERCIO EIRELI	R\$ 27,50	
1ª	JG DE SOUSA COMERCIO LTDA	R\$ 27,00	
2ª	PRIMAVERA DISTRIBUIDORA E COMERCIO EIRELI	R\$ 26,40	
2ª	JG DE SOUSA COMERCIO LTDA	R\$ 26,00	
3ª	PRIMAVERA DISTRIBUIDORA E COMERCIO EIRELI	R\$ 25,50	
3ª	JG DE SOUSA COMERCIO LTDA	R\$ 25,00	
4ª	PRIMAVERA DISTRIBUIDORA E COMERCIO EIRELI	R\$ 24,90	
4ª	JG DE SOUSA COMERCIO LTDA	R\$ 24,00	
5ª	PRIMAVERA DISTRIBUIDORA E COMERCIO EIRELI	R\$ 23,90	
5ª	JG DE SOUSA COMERCIO LTDA	R\$ 24,00 DECLINOU	
6ª	PRIMAVERA DISTRIBUIDORA E COMERCIO EIRELI	R\$ 23,90 Vencedor	

Classificação em Ordem Cronológica.

**Item N° 21** Unidade: Qtd.: 80 Class.: Base Calc.: R\$ 14,16

Identificação: DESODORIZADOR AMBIENTAL; AEROSOL; LAVANDA OU FLORAL; FRASCO DE ALUMÍNIO, 300ML, AUTORIZAÇÃO PELO MS.  
Descrição:

Propostas Apresentadas para este Item:

Class.:	Fornecedor:	Marca/Modelo:	Proposta:	Observações / Negociações:
Sim	JG DE SOUSA COMERCIO LTDA		R\$ 12,04	
Sim	PRIMAVERA DISTRIBUIDORA E COMERCIO EIRELI		R\$ 14,02	

(\*) Classificado Manualmente pelo Pregoeiro.

Lances Realizados para este Item:

Rodada	Fornecedor:	Lance:	Observações / Negociações:
Proposta	PRIMAVERA DISTRIBUIDORA E COMERCIO EIRELI	R\$ 14,02	
Proposta	JG DE SOUSA COMERCIO LTDA	R\$ 12,04	
1ª	PRIMAVERA DISTRIBUIDORA E COMERCIO EIRELI	R\$ 11,50	
1ª	JG DE SOUSA COMERCIO LTDA	R\$ 11,00	
2ª	PRIMAVERA DISTRIBUIDORA E COMERCIO EIRELI	R\$ 10,90	
2ª	JG DE SOUSA COMERCIO LTDA	R\$ 10,50	
3ª	PRIMAVERA DISTRIBUIDORA E COMERCIO EIRELI	R\$ 10,00	
3ª	JG DE SOUSA COMERCIO LTDA	R\$ 9,80	
4ª	PRIMAVERA DISTRIBUIDORA E COMERCIO EIRELI	R\$ 9,70	
4ª	JG DE SOUSA COMERCIO LTDA	R\$ 9,50	
5ª	PRIMAVERA DISTRIBUIDORA E COMERCIO EIRELI	R\$ 9,70 DECLINOU	
5ª	JG DE SOUSA COMERCIO LTDA	R\$ 9,50 Vencedor	

Classificação em Ordem Cronológica.

**Item Nº 22**

Unidade:

Qtd.: 300

Class.:

Base Calc.:

Identificação: ODORIZADOR SANITÁRIO; TIPO PEDRA HIGIENIZANTE; EMBALADO EM CAIXA CONTENDO 01 SUPORTE E 01 REFIL

Descrição:

Propostas Apresentadas para este Item:

Class.:	Fornecedor:	Marca/Modelo:	Proposta:	Observações / Negociações:
Sim	PRIMAVERA DISTRIBUIDORA E COMERCIO EIRELI		R\$ 3,57	
Sim	JG DE SOUSA COMERCIO LTDA		R\$ 3,61	

(\*) Classificado Manualmente pelo Pregoeiro.

Lances Realizados para este Item:

Rodada	Fornecedor:	Lance:	Observações / Negociações:
Proposta	JG DE SOUSA COMERCIO LTDA	R\$ 3,61	
Proposta	PRIMAVERA DISTRIBUIDORA E COMERCIO EIRELI	R\$ 3,57	
1ª	JG DE SOUSA COMERCIO LTDA	R\$ 3,50	
1ª	PRIMAVERA DISTRIBUIDORA E COMERCIO EIRELI	R\$ 3,40	
2ª	JG DE SOUSA COMERCIO LTDA	R\$ 3,30	
2ª	PRIMAVERA DISTRIBUIDORA E COMERCIO EIRELI	R\$ 3,20	
3ª	JG DE SOUSA COMERCIO LTDA	R\$ 3,30	DECLINO
3ª	PRIMAVERA DISTRIBUIDORA E COMERCIO EIRELI	R\$ 3,20	Vencedor

Classificação em Ordem Cronológica.

**Item Nº 23**

Unidade:

Qtd.: 40

Class.:

Base Calc.:

R\$ 14,30

Identificação: INSETICIDA DOMÉSTICO; AEROSOL (MATA MOSCAS, PERNILONGOS, MOSQUITO); ACONDICIONADO EM LATA COM 300ML.

Descrição:

Propostas Apresentadas para este Item:

Class.:	Fornecedor:	Marca/Modelo:	Proposta:	Observações / Negociações:
Sim	PRIMAVERA DISTRIBUIDORA E COMERCIO EIRELI		R\$ 14,16	
Sim	JG DE SOUSA COMERCIO LTDA		R\$ 14,30	

(\*) Classificado Manualmente pelo Pregoeiro.

Lances Realizados para este Item:

Rodada	Fornecedor:	Lance:	Observações / Negociações:
Proposta	JG DE SOUSA COMERCIO LTDA	R\$ 14,30	
Proposta	PRIMAVERA DISTRIBUIDORA E COMERCIO EIRELI	R\$ 14,16	
1ª	JG DE SOUSA COMERCIO LTDA	R\$ 14,00	
1ª	PRIMAVERA DISTRIBUIDORA E COMERCIO EIRELI	R\$ 13,90	
2ª	JG DE SOUSA COMERCIO LTDA	R\$ 13,50	
2ª	PRIMAVERA DISTRIBUIDORA E COMERCIO EIRELI	R\$ 13,40	
3ª	JG DE SOUSA COMERCIO LTDA	R\$ 13,00	
3ª	PRIMAVERA DISTRIBUIDORA E COMERCIO EIRELI	R\$ 12,90	
4ª	JG DE SOUSA COMERCIO LTDA	R\$ 13,00	DECLINO
4ª	PRIMAVERA DISTRIBUIDORA E COMERCIO EIRELI	R\$ 12,90	Vencedor

Classificação em Ordem Cronológica.

**Item Nº 24**

Unidade:

Qtd.: 100

Class.:

Base Calc.:

R\$ 15,09

Identificação: PANO MULTIUSO; DE FIBRAS DE VISCOSE; EMBALADO EM EMBALAGEM A PROPRIADA COM 05 UNIDADES CADA.

Descrição:

Propostas Apresentadas para este Item:

Class.:	Fornecedor:	Marca/Modelo:	Proposta:	Observações / Negociações:
Sim	PRIMAVERA DISTRIBUIDORA E COMERCIO EIRELI		R\$ 14,94	
Sim	JG DE SOUSA COMERCIO LTDA		R\$ 15,09	

(\*) Classificado Manualmente pelo Pregoeiro.

Lances Realizados para este Item:

Rodada	Fornecedor:	Lance:	Observações / Negociações:
Proposta	JG DE SOUSA COMERCIO LTDA	R\$ 15,09	

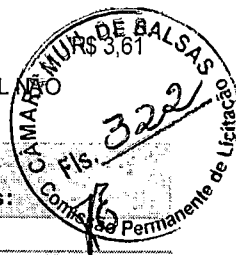



Proposta	PRIMAVERA DISTRIBUIDORA E COMERCIO EIRELI	R\$ 14,94
1ª	JG DE SOUSA COMERCIO LTDA	R\$ 14,50
1ª	PRIMAVERA DISTRIBUIDORA E COMERCIO EIRELI	R\$ 14,00
2ª	JG DE SOUSA COMERCIO LTDA	R\$ 13,50
2ª	PRIMAVERA DISTRIBUIDORA E COMERCIO EIRELI	R\$ 13,00
3ª	JG DE SOUSA COMERCIO LTDA	R\$ 13,50 DECLINOU
3ª	PRIMAVERA DISTRIBUIDORA E COMERCIO EIRELI	R\$ 13,00 Vencedor

Classificação em Ordem Cronológica.

**Item N° 25** Unidade: Qtd.: 100 Class.: Base Calc.: R\$ 12,08

Identificação: PANO DE LIMPEZA; COMPOSTO DE 100% ALGODÃO ALVEJADO, TIPO SACO; MEDINDO 90 X 70CM; COM VARIAÇÃO DE NO  
Descrição:

Propostas Apresentadas para este item:

Class.:	Fornecedor:	Marca/Modelo:	Proposta:	Observações / Negociações:
Sim	JG DE SOUSA COMERCIO LTDA		R\$ 10,27	
Sim	PRIMAVERA DISTRIBUIDORA E COMERCIO EIRELI		R\$ 11,96	

(\*) Classificado Manualmente pelo Pregoeiro.

Lances Realizados para este item:

Rodada	Fornecedor:	Lance:	Observações / Negociações:
Proposta	PRIMAVERA DISTRIBUIDORA E COMERCIO EIRELI	R\$ 11,96	
Proposta	JG DE SOUSA COMERCIO LTDA	R\$ 10,27	
1ª	PRIMAVERA DISTRIBUIDORA E COMERCIO EIRELI	R\$ 10,00	
1ª	JG DE SOUSA COMERCIO LTDA	R\$ 9,60	
2ª	PRIMAVERA DISTRIBUIDORA E COMERCIO EIRELI	R\$ 9,50	
2ª	JG DE SOUSA COMERCIO LTDA	R\$ 9,00	
3ª	PRIMAVERA DISTRIBUIDORA E COMERCIO EIRELI	R\$ 8,90	
3ª	JG DE SOUSA COMERCIO LTDA	R\$ 8,50	
4ª	PRIMAVERA DISTRIBUIDORA E COMERCIO EIRELI	R\$ 8,00	
4ª	JG DE SOUSA COMERCIO LTDA	R\$ 8,50 DECLINOU	
5ª	PRIMAVERA DISTRIBUIDORA E COMERCIO EIRELI	R\$ 8,00	Vencedor

Classificação em Ordem Cronológica.

**Item N° 26** Unidade: Qtd.: 60 Class.: Base Calc.: R\$ 17,90

Identificação: LUYA DE LATEX INTERNAMENTE FORRADA PARA A TIVIDADES DOMÉSTICAS OU INDUSTRIAIS; ANTIDERRAPANTE, TAMANHO  
Descrição:

Propostas Apresentadas para este item:

Class.:	Fornecedor:	Marca/Modelo:	Proposta:	Observações / Negociações:
Sim	PRIMAVERA DISTRIBUIDORA E COMERCIO EIRELI		R\$ 17,72	
Sim	JG DE SOUSA COMERCIO LTDA		R\$ 17,90	

(\*) Classificado Manualmente pelo Pregoeiro.

Lances Realizados para este item:

Rodada	Fornecedor:	Lance:	Observações / Negociações:
Proposta	JG DE SOUSA COMERCIO LTDA	R\$ 17,90	
Proposta	PRIMAVERA DISTRIBUIDORA E COMERCIO EIRELI	R\$ 17,72	
1ª	JG DE SOUSA COMERCIO LTDA	R\$ 17,00	
1ª	PRIMAVERA DISTRIBUIDORA E COMERCIO EIRELI	R\$ 16,50	
2ª	JG DE SOUSA COMERCIO LTDA	R\$ 16,00	
2ª	PRIMAVERA DISTRIBUIDORA E COMERCIO EIRELI	R\$ 15,50	
3ª	JG DE SOUSA COMERCIO LTDA	R\$ 15,00	
3ª	PRIMAVERA DISTRIBUIDORA E COMERCIO EIRELI	R\$ 14,00	
4ª	JG DE SOUSA COMERCIO LTDA	R\$ 13,50	
4ª	PRIMAVERA DISTRIBUIDORA E COMERCIO EIRELI	R\$ 13,00	
5ª	JG DE SOUSA COMERCIO LTDA	R\$ 12,60	

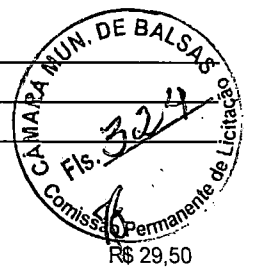

5ª	PRIMAVERA DISTRIBUIDORA E COMERCIO EIRELI	R\$ 12,50
6ª	JG DE SOUSA COMERCIO LTDA	R\$ 12,60 DECLINOU
6ª	PRIMAVERA DISTRIBUIDORA E COMERCIO EIRELI	R\$ 12,50 Vencedor

Classificação em Ordem Cronológica.

### Item N° 27

Unidade:

Qtd.: 30

Class.:

Base Calc.:

R\$ 29,50

Identificação: BALDE P/USO DOMÉSTICO; DE POLIPROPILENO; COM CAPACIDADE PARA 20 LITROS; SEM TAMPA, COM ALÇA.

Descrição:

Propostas Apresentadas para este Item:

Class.:	Fornecedor:	Marca/Modelo:	Proposta:	Observações / Negociações:
Sim	PRIMAVERA DISTRIBUIDORA E COMERCIO EIRELI		R\$ 29,21	
Sim	JG DE SOUSA COMERCIO LTDA		R\$ 29,50	

(\*) Classificado Manualmente pelo Pregoeiro.

Lances Realizados para este Item:

Rodada	Fornecedor:	Lance:	Observações / Negociações:
Proposta	JG DE SOUSA COMERCIO LTDA	R\$ 29,50	
Proposta	PRIMAVERA DISTRIBUIDORA E COMERCIO EIRELI	R\$ 29,21	
1ª	JG DE SOUSA COMERCIO LTDA	R\$ 29,00	
1ª	PRIMAVERA DISTRIBUIDORA E COMERCIO EIRELI	R\$ 26,50	
2ª	JG DE SOUSA COMERCIO LTDA	R\$ 26,00	
2ª	PRIMAVERA DISTRIBUIDORA E COMERCIO EIRELI	R\$ 25,90	
3ª	JG DE SOUSA COMERCIO LTDA	R\$ 26,00	DECLINOU
3ª	PRIMAVERA DISTRIBUIDORA E COMERCIO EIRELI	R\$ 25,90	Vencedor

Classificação em Ordem Cronológica.

### Item N° 28

Unidade:

Qtd.: 40

Class.:

Base Calc.:

R\$ 6,83

Identificação: FLANELA; 100% ALGODÃO; MEDINDO (38X58)CM; PERCENTUAL VARIANDO DE (2X3)CM; NA COR LARANJA, COM BAINHA.

Descrição:

Propostas Apresentadas para este Item:

Class.:	Fornecedor:	Marca/Modelo:	Proposta:	Observações / Negociações:
Sim	JG DE SOUSA COMERCIO LTDA		R\$ 5,81	
Sim	PRIMAVERA DISTRIBUIDORA E COMERCIO EIRELI		R\$ 6,76	

(\*) Classificado Manualmente pelo Pregoeiro.

Lances Realizados para este Item:

Rodada	Fornecedor:	Lance:	Observações / Negociações:
Proposta	PRIMAVERA DISTRIBUIDORA E COMERCIO EIRELI	R\$ 6,76	
Proposta	JG DE SOUSA COMERCIO LTDA	R\$ 5,81	
1ª	PRIMAVERA DISTRIBUIDORA E COMERCIO EIRELI	R\$ 5,70	
1ª	JG DE SOUSA COMERCIO LTDA	R\$ 5,50	
2ª	PRIMAVERA DISTRIBUIDORA E COMERCIO EIRELI	R\$ 5,40	
2ª	JG DE SOUSA COMERCIO LTDA	R\$ 5,50	DECLINOU
3ª	PRIMAVERA DISTRIBUIDORA E COMERCIO EIRELI	R\$ 5,40	Vencedor

Classificação em Ordem Cronológica.

### Item N° 29

Unidade:

Qtd.: 150

Class.:

Base Calc.:

R\$ 16,50

Identificação: TOALHA DE ROSTO, DIMENSÕES 50X80 CM, COMPOSIÇÃO 100% ALGODÃO, DE BOA QUALIDADE

Descrição:

Propostas Apresentadas para este Item:

Class.:	Fornecedor:	Marca/Modelo:	Proposta:	Observações / Negociações:
Sim	PRIMAVERA DISTRIBUIDORA E COMERCIO EIRELI		R\$ 16,34	
Sim	JG DE SOUSA COMERCIO LTDA		R\$ 16,50	

(\*) Classificado Manualmente pelo Pregoeiro.

Lances Realizados para este Item:

Rodada	Fornecedor:	Lance:	Observações / Negociações:
--------	-------------	--------	----------------------------



Proposta	JG DE SOUSA COMERCIO LTDA	R\$ 16,50
Proposta	PRIMAVERA DISTRIBUIDORA E COMERCIO EIRELI	R\$ 16,34
1ª	JG DE SOUSA COMERCIO LTDA	R\$ 16,00
1ª	PRIMAVERA DISTRIBUIDORA E COMERCIO EIRELI	R\$ 15,50
2ª	JG DE SOUSA COMERCIO LTDA	R\$ 15,00
2ª	PRIMAVERA DISTRIBUIDORA E COMERCIO EIRELI	R\$ 14,90
3ª	JG DE SOUSA COMERCIO LTDA	R\$ 14,50
3ª	PRIMAVERA DISTRIBUIDORA E COMERCIO EIRELI	R\$ 14,40
4ª	JG DE SOUSA COMERCIO LTDA	R\$ 14,20
4ª	PRIMAVERA DISTRIBUIDORA E COMERCIO EIRELI	R\$ 14,00
5ª	JG DE SOUSA COMERCIO LTDA	R\$ 14,20 DECLINOU
5ª	PRIMAVERA DISTRIBUIDORA E COMERCIO EIRELI	R\$ 14,00 Vencedor

Classificação em Ordem Cronológica.

**Item N° 30** Unidade: Qtd.: 40 Class.: Base Calc.: R\$ 14,06

Identificação: ESCOVA PARA LIMPEZA; SANITÁRIA; TIPO LAVATINA (VASSOURINHA); BASE DE POLIPROPILENO; COM CERDAS EM NYLON  
Descrição:

Propostas Apresentadas para este Item:

Class.:	Fornecedor:	Marca/Modelo:	Proposta:	Observações / Negociações:
Sim	PRIMAVERA DISTRIBUIDORA E COMERCIO EIRELI		R\$ 13,92	
Sim	JG DE SOUSA COMERCIO LTDA		R\$ 14,06	

(\*) Classificado Manualmente pelo Pregoeiro.

Lances Realizados para este Item:

Rodada	Fornecedor:	Lance:	Observações / Negociações:
Proposta	JG DE SOUSA COMERCIO LTDA	R\$ 14,06	
Proposta	PRIMAVERA DISTRIBUIDORA E COMERCIO EIRELI	R\$ 13,92	
1ª	JG DE SOUSA COMERCIO LTDA	R\$ 13,00	
1ª	PRIMAVERA DISTRIBUIDORA E COMERCIO EIRELI	R\$ 13,92 DECLINOU	
2ª	JG DE SOUSA COMERCIO LTDA	R\$ 13,00	Vencedor

Classificação em Ordem Cronológica.

**Item N° 31** Unidade: Qtd.: 20 Class.: Base Calc.: R\$ 4,60

Identificação: ESCOVA PARA LIMPEZA; GERAL; MODELO OVAL; BASE DE PVC; MEDINDO APROXIMADAMENTE 14CM; COM CERDAS EM  
Descrição:

Propostas Apresentadas para este Item:

Class.:	Fornecedor:	Marca/Modelo:	Proposta:	Observações / Negociações:
Sim	JG DE SOUSA COMERCIO LTDA		R\$ 3,91	
Sim	PRIMAVERA DISTRIBUIDORA E COMERCIO EIRELI		R\$ 4,55	

(\*) Classificado Manualmente pelo Pregoeiro.

Lances Realizados para este Item:

Rodada	Fornecedor:	Lance:	Observações / Negociações:
Proposta	PRIMAVERA DISTRIBUIDORA E COMERCIO EIRELI	R\$ 4,55	
Proposta	JG DE SOUSA COMERCIO LTDA	R\$ 3,91	
1ª	PRIMAVERA DISTRIBUIDORA E COMERCIO EIRELI	R\$ 3,80	
1ª	JG DE SOUSA COMERCIO LTDA	R\$ 3,50	
2ª	PRIMAVERA DISTRIBUIDORA E COMERCIO EIRELI	R\$ 3,45	
2ª	JG DE SOUSA COMERCIO LTDA	R\$ 3,20	
3ª	PRIMAVERA DISTRIBUIDORA E COMERCIO EIRELI	R\$ 3,15	
3ª	JG DE SOUSA COMERCIO LTDA	R\$ 3,20 DECLINOU	
4ª	PRIMAVERA DISTRIBUIDORA E COMERCIO EIRELI	R\$ 3,15	DECLINOU

Classificação em Ordem Cronológica.

**Item Nº 32**

Unidade:

Qtd.: 40

Class.:

Base Calc.:

R\$ 14,62

Identificação: VASSOURA; DOMÉSTICA; PROPRIEDADES MÍNIMAS: CEPA EM MADEIRA; MEDINDO 20CM; COM CERDAS DE NYLON; CARRO DE

Descrição:

Propostas Apresentadas para este item:

Class.:	Fornecedor:	Marca/Modelo:	Proposta:	Observações / Negociações:
Sim	JG DE SOUSA COMERCIO LTDA		R\$ 12,43	
Sim	PRIMAVERA DISTRIBUIDORA E COMERCIO EIRELI		R\$ 14,47	

(\*) Classificado Manualmente pelo Pregoeiro.

Lances Realizados para este item:

Rodada	Fornecedor:	Lance:	Observações / Negociações:
Proposta	PRIMAVERA DISTRIBUIDORA E COMERCIO EIRELI	R\$ 14,47	
Proposta	JG DE SOUSA COMERCIO LTDA	R\$ 12,43	
1ª	PRIMAVERA DISTRIBUIDORA E COMERCIO EIRELI	R\$ 12,40	
1ª	JG DE SOUSA COMERCIO LTDA	R\$ 12,00	
2ª	PRIMAVERA DISTRIBUIDORA E COMERCIO EIRELI	R\$ 11,90	
2ª	JG DE SOUSA COMERCIO LTDA	R\$ 11,80	
3ª	PRIMAVERA DISTRIBUIDORA E COMERCIO EIRELI	R\$ 11,75	
3ª	JG DE SOUSA COMERCIO LTDA	R\$ 11,80	DECLINOU
4ª	PRIMAVERA DISTRIBUIDORA E COMERCIO EIRELI	R\$ 11,75	Vencedor

Classificação em Ordem Cronológica.

**Item Nº 33**

Unidade:

Qtd.: 40

Class.:

Base Calc.:

R\$ 15,28

Identificação: VASSOURA; TIPO DOMÉSTICA MODELO EM LEQUE, BASE DE MADEIRA REVESTIDA DE LATÃO; PROPRIEDADES MÍNIMAS:

Descrição:

Propostas Apresentadas para este item:

Class.:	Fornecedor:	Marca/Modelo:	Proposta:	Observações / Negociações:
Sim	JG DE SOUSA COMERCIO LTDA		R\$ 12,99	
Sim	PRIMAVERA DISTRIBUIDORA E COMERCIO EIRELI		R\$ 15,13	

(\*) Classificado Manualmente pelo Pregoeiro.

Lances Realizados para este item:

Rodada	Fornecedor:	Lance:	Observações / Negociações:
Proposta	PRIMAVERA DISTRIBUIDORA E COMERCIO EIRELI	R\$ 15,13	
Proposta	JG DE SOUSA COMERCIO LTDA	R\$ 12,99	
1ª	PRIMAVERA DISTRIBUIDORA E COMERCIO EIRELI	R\$ 12,50	
1ª	JG DE SOUSA COMERCIO LTDA	R\$ 12,00	
2ª	PRIMAVERA DISTRIBUIDORA E COMERCIO EIRELI	R\$ 11,90	
2ª	JG DE SOUSA COMERCIO LTDA	R\$ 12,00	DECLINOU
3ª	PRIMAVERA DISTRIBUIDORA E COMERCIO EIRELI	R\$ 11,90	Vencedor

Classificação em Ordem Cronológica.

**Item Nº 34**

Unidade:

Qtd.: 10

Class.:

Base Calc.:

R\$ 74,00

Identificação: VASSOURA DE TETO CABO LONGO DE MADEIRA AJUSTÉVEL.

Descrição:

Propostas Apresentadas para este item:

Class.:	Fornecedor:	Marca/Modelo:	Proposta:	Observações / Negociações:
Sim	PRIMAVERA DISTRIBUIDORA E COMERCIO EIRELI		R\$ 73,26	
Sim	JG DE SOUSA COMERCIO LTDA		R\$ 74,00	

(\*) Classificado Manualmente pelo Pregoeiro.

Lances Realizados para este item:

Rodada	Fornecedor:	Lance:	Observações / Negociações:
Proposta	JG DE SOUSA COMERCIO LTDA	R\$ 74,00	
Proposta	PRIMAVERA DISTRIBUIDORA E COMERCIO EIRELI	R\$ 73,26	
1ª	JG DE SOUSA COMERCIO LTDA	R\$ 73,00	

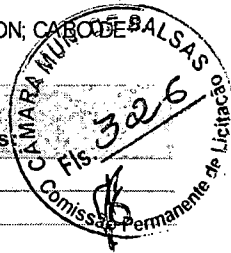



1ª	PRIMAVERA DISTRIBUIDORA E COMERCIO EIRELI	R\$ 72,90
2ª	JG DE SOUSA COMERCIO LTDA	R\$ 73,00 DECLINOU
2ª	PRIMAVERA DISTRIBUIDORA E COMERCIO EIRELI	R\$ 72,90 Vencedor

Classificação em Ordem Cronológica.

**Item Nº 35** Unidade: Qtd.: 10 Class.: Base Calc.: R\$ 155,67

Identificação: GARRAFA TÉRMICA DE PRESSÃO, CORPO CROMADO, COM ALÇA MÓVEL NA TAMPA, NA COR PRETA, COM CAPACIDADE DE  
Descrição:

Propostas Apresentadas para este Item:

Class.:	Fornecedor:	Marca/Modelo:	Proposta:	Observações / Negociações:
Sim	PRIMAVERA DISTRIBUIDORA E COMERCIO EIRELI		R\$ 154,11	
Sim	JG DE SOUSA COMERCIO LTDA		R\$ 155,67	

(\*) Classificado Manualmente pelo Pregoeiro.

Lances Realizados para este Item:

Rodada	Fornecedor:	Lance:	Observações / Negociações:
Proposta	JG DE SOUSA COMERCIO LTDA	R\$ 155,67	
Proposta	PRIMAVERA DISTRIBUIDORA E COMERCIO EIRELI	R\$ 154,11	
1ª	JG DE SOUSA COMERCIO LTDA	R\$ 153,00	
1ª	PRIMAVERA DISTRIBUIDORA E COMERCIO EIRELI	R\$ 152,90	
2ª	JG DE SOUSA COMERCIO LTDA	R\$ 153,00 DECLINOU	
2ª	PRIMAVERA DISTRIBUIDORA E COMERCIO EIRELI	R\$ 152,90 Vencedor	

Classificação em Ordem Cronológica.

**Item Nº 36** Unidade: Qtd.: 10 Class.: Base Calc.: R\$ 123,70

Identificação: GARRAFA TÉRMICA DE PRESSÃO, CORPO CROMADO, COM ALÇA MÓVEL NA TAMPA, NA COR PRETA, COM CAPACIDADE DE  
Descrição:

Propostas Apresentadas para este Item:

Class.:	Fornecedor:	Marca/Modelo:	Proposta:	Observações / Negociações:
Sim	PRIMAVERA DISTRIBUIDORA E COMERCIO EIRELI		R\$ 122,46	
Sim	JG DE SOUSA COMERCIO LTDA		R\$ 123,70	

(\*) Classificado Manualmente pelo Pregoeiro.

Lances Realizados para este Item:

Rodada	Fornecedor:	Lance:	Observações / Negociações:
Proposta	JG DE SOUSA COMERCIO LTDA	R\$ 123,70	
Proposta	PRIMAVERA DISTRIBUIDORA E COMERCIO EIRELI	R\$ 122,46	
1ª	JG DE SOUSA COMERCIO LTDA	R\$ 122,00	
1ª	PRIMAVERA DISTRIBUIDORA E COMERCIO EIRELI	R\$ 121,50	
2ª	JG DE SOUSA COMERCIO LTDA	R\$ 121,00	
2ª	PRIMAVERA DISTRIBUIDORA E COMERCIO EIRELI	R\$ 121,50 DECLINOU	
3ª	JG DE SOUSA COMERCIO LTDA	R\$ 121,00 Vencedor	

Classificação em Ordem Cronológica.

**Item Nº 37** Unidade: Qtd.: 400 Class.: Base Calc.: R\$ 4,81

Identificação: GUARDANAPOS DE PAPEL MATERIAL CELULOSE, LARGURA 22 CM CUMPRIMENTO 22 CM, FOLHA SIMPLES DE COR BRANCA  
Descrição:

Propostas Apresentadas para este Item:

Class.:	Fornecedor:	Marca/Modelo:	Proposta:	Observações / Negociações:
Sim	PRIMAVERA DISTRIBUIDORA E COMERCIO EIRELI		R\$ 4,76	
Sim	JG DE SOUSA COMERCIO LTDA		R\$ 4,81	

(\*) Classificado Manualmente pelo Pregoeiro.

Lances Realizados para este Item:

Rodada	Fornecedor:	Lance:	Observações / Negociações:
Proposta	JG DE SOUSA COMERCIO LTDA	R\$ 4,81	
Proposta	PRIMAVERA DISTRIBUIDORA E COMERCIO EIRELI	R\$ 4,76	



1ª	JG DE SOUSA COMERCIO LTDA	R\$ 4,74
1ª	PRIMAVERA DISTRIBUIDORA E COMERCIO EIRELI	R\$ 4,70
2ª	JG DE SOUSA COMERCIO LTDA	R\$ 4,67
2ª	PRIMAVERA DISTRIBUIDORA E COMERCIO EIRELI	R\$ 4,65
3ª	JG DE SOUSA COMERCIO LTDA	R\$ 4,63
3ª	PRIMAVERA DISTRIBUIDORA E COMERCIO EIRELI	R\$ 4,65 DECLINOU
4ª	JG DE SOUSA COMERCIO LTDA	R\$ 4,63 Vencedor

Classificação em Ordem Cronológica.

**Item Nº 38** Unidade: Qtd.: 50 Class.: Base Calc.: R\$ 17,16

Identificação: RODO PLÁSTICO COM CABO DE BOA QUALIDADE  
Descrição:

Propostas Apresentadas para este item:

Class.:	Fornecedor:	Marca/Modelo:	Proposta:	Observações / Negociações:
Sim	JG DE SOUSA COMERCIO LTDA		R\$ 14,59	
Sim	PRIMAVERA DISTRIBUIDORA E COMERCIO EIRELI		R\$ 16,99	

(\* Classificado Manualmente pelo Pregoeiro.

Lances Realizados para este item:

Rodada	Fornecedor:	Lance:	Observações / Negociações:
Proposta	PRIMAVERA DISTRIBUIDORA E COMERCIO EIRELI	R\$ 16,99	
Proposta	JG DE SOUSA COMERCIO LTDA	R\$ 14,59	
1ª	PRIMAVERA DISTRIBUIDORA E COMERCIO EIRELI	R\$ 14,55	
1ª	JG DE SOUSA COMERCIO LTDA	R\$ 14,50	
2ª	PRIMAVERA DISTRIBUIDORA E COMERCIO EIRELI	R\$ 14,45	
2ª	JG DE SOUSA COMERCIO LTDA	R\$ 14,50 DECLINOU	
3ª	PRIMAVERA DISTRIBUIDORA E COMERCIO EIRELI	R\$ 14,45	Vencedor

Classificação em Ordem Cronológica.

**Item Nº 39** Unidade: Qtd.: 30 Class.: Base Calc.: R\$ 118,33

Identificação: RODO/ESFREGÃO MÁGICO ABSORVENTE, CABO EM ALUMÍNIO OU SIMILAR, ESPONJA EM PVA.  
Descrição:

Propostas Apresentadas para este item:

Class.:	Fornecedor:	Marca/Modelo:	Proposta:	Observações / Negociações:
Sim	PRIMAVERA DISTRIBUIDORA E COMERCIO EIRELI		R\$ 117,15	
Sim	JG DE SOUSA COMERCIO LTDA		R\$ 118,33	

(\* Classificado Manualmente pelo Pregoeiro.

Lances Realizados para este item:

Rodada	Fornecedor:	Lance:	Observações / Negociações:
Proposta	JG DE SOUSA COMERCIO LTDA	R\$ 118,33	
Proposta	PRIMAVERA DISTRIBUIDORA E COMERCIO EIRELI	R\$ 117,15	
1ª	JG DE SOUSA COMERCIO LTDA	R\$ 116,80	
1ª	PRIMAVERA DISTRIBUIDORA E COMERCIO EIRELI	R\$ 116,70	
2ª	JG DE SOUSA COMERCIO LTDA	R\$ 116,80 DECLINOU	
2ª	PRIMAVERA DISTRIBUIDORA E COMERCIO EIRELI	R\$ 116,70	Vencedor

Classificação em Ordem Cronológica.

**Item Nº 40** Unidade: Qtd.: 100 Class.: Base Calc.: R\$ 11,71

Identificação: PANO DE PRATO, BRANCO, ACABAMENTO EM BAINHA NAS LATERAIS E OVERLOQUE NAS PONTAS, MEDIDAS 45X70CM,  
Descrição:

Propostas Apresentadas para este item:

Class.:	Fornecedor:	Marca/Modelo:	Proposta:	Observações / Negociações:
Sim	PRIMAVERA DISTRIBUIDORA E COMERCIO EIRELI		R\$ 11,59	
Sim	JG DE SOUSA COMERCIO LTDA		R\$ 11,71	



(\*) Classificado Manualmente pelo Pregoeiro.

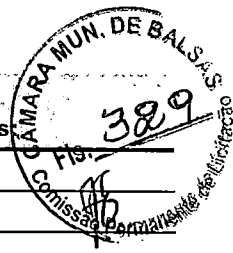

Lances Realizados para este Item:

Rodada	Fornecedor:	Lance:	Observações / Negociações
Proposta	JG DE SOUSA COMERCIO LTDA	R\$ 11,71	
Proposta	PRIMAVERA DISTRIBUIDORA E COMERCIO EIRELI	R\$ 11,59	
1ª	JG DE SOUSA COMERCIO LTDA	R\$ 11,50	
1ª	PRIMAVERA DISTRIBUIDORA E COMERCIO EIRELI	R\$ 11,45	
2ª	JG DE SOUSA COMERCIO LTDA	R\$ 11,30	
2ª	PRIMAVERA DISTRIBUIDORA E COMERCIO EIRELI	R\$ 11,25	
3ª	JG DE SOUSA COMERCIO LTDA	R\$ 11,30	DECLINOU
3ª	PRIMAVERA DISTRIBUIDORA E COMERCIO EIRELI	R\$ 11,25	Vencedor

Classificação em Ordem Cronológica.

**Item N° 41** Unidade: Qtd.: 500 Class.: Base Calc.: R\$ 21,00

Identificação: PAPEL HIGIÊNICO, CELULOSE VIRGEM, 100% FIBRAS NATURAIS, GOFRADO, PICOTADO, BRANCO, FOLHA DUPLA, MACIO,

Descrição:

Propostas Apresentadas para este Item:

Class.:	Fornecedor:	Marca/Modelo:	Proposta:	Observações / Negociações:
Sim	PRIMAVERA DISTRIBUIDORA E COMERCIO EIRELI		R\$ 20,79	
Sim	JG DE SOUSA COMERCIO LTDA		R\$ 21,00	

(\*) Classificado Manualmente pelo Pregoeiro.

Lances Realizados para este Item:

Rodada	Fornecedor:	Lance:	Observações / Negociações:
Proposta:	JG DE SOUSA COMERCIO LTDA	R\$ 21,00	
Proposta	PRIMAVERA DISTRIBUIDORA E COMERCIO EIRELI	R\$ 20,79	
1ª	JG DE SOUSA COMERCIO LTDA	R\$ 20,60	
1ª	PRIMAVERA DISTRIBUIDORA E COMERCIO EIRELI	R\$ 20,50	
2ª	JG DE SOUSA COMERCIO LTDA	R\$ 20,20	
2ª	PRIMAVERA DISTRIBUIDORA E COMERCIO EIRELI	R\$ 20,50	DECLINOU
3ª	JG DE SOUSA COMERCIO LTDA	R\$ 20,20	Vencedor

Classificação em Ordem Cronológica.

**Item N° 42** Unidade: Qtd.: 200 Class.: Base Calc.: R\$ 4,60

Identificação: GUARDANAPO DE PAPEL; MEDINDO NO MÍNIMO 30 X 30CM; EM FOLHA SIMPLES; TIPO GOFRADO; COR BRANCA, EMBALAGEM

Descrição:

Propostas Apresentadas para este Item:

Class.:	Fornecedor:	Marca/Modelo:	Proposta:	Observações / Negociações:
Sim	PRIMAVERA DISTRIBUIDORA E COMERCIO EIRELI		R\$ 4,55	
Sim	JG DE SOUSA COMERCIO LTDA		R\$ 4,60	

(\*) Classificado Manualmente pelo Pregoeiro.

Lances Realizados para este Item:

Rodada	Fornecedor:	Lance:	Observações / Negociações:
Proposta	JG DE SOUSA COMERCIO LTDA	R\$ 4,60	
Proposta	PRIMAVERA DISTRIBUIDORA E COMERCIO EIRELI	R\$ 4,55	
1ª	JG DE SOUSA COMERCIO LTDA	R\$ 4,50	
1ª	PRIMAVERA DISTRIBUIDORA E COMERCIO EIRELI	R\$ 4,45	
2ª	JG DE SOUSA COMERCIO LTDA	R\$ 4,50	DECLINOU
2ª	PRIMAVERA DISTRIBUIDORA E COMERCIO EIRELI	R\$ 4,45	Vencedor

Classificação em Ordem Cronológica.

**Item N° 43** Unidade: Qtd.: 15 Class.: Base Calc.: R\$ 78,17

Identificação: ESPANADOR; DE PENA; COM CABO DE MADEIRA MEDINDO 60CM.

Descrição:

Propostas Apresentadas para este Item:

Class.:	Fornecedor:	Marca/Modelo:	Proposta:	Observações / Negociações:
Sim	JG DE SOUSA COMERCIO LTDA		R\$ 66,44	
Sim	PRIMAVERA DISTRIBUIDORA E COMERCIO EIRELI		R\$ 77,39	

(\*) Classificado Manualmente pelo Pregoeiro.

Lances Realizados para este Item:

Rodada	Fornecedor:	Lance:	Observações / Negociações:
Proposta	PRIMAVERA DISTRIBUIDORA E COMERCIO EIRELI	R\$ 77,39	
Proposta	JG DE SOUSA COMERCIO LTDA	R\$ 66,44	
1ª	PRIMAVERA DISTRIBUIDORA E COMERCIO EIRELI	R\$ 66,00	
1ª	JG DE SOUSA COMERCIO LTDA	R\$ 66,44	DECLINO
2ª	PRIMAVERA DISTRIBUIDORA E COMERCIO EIRELI	R\$ 66,00	Vencedor

Classificação em Ordem Cronológica.

### Item N° 44

Unidade: Qtd.: 200 Class.: Base Calc.: R\$ 1,58

Identificação: ESPONJA PARA LIMPEZA; TIPO DUPLA FACE; MEDINDO 102X69X28MM; COM FORMATO RETANGULAR; NA COR  
Descrição:

Propostas Apresentadas para este Item:

Class.:	Fornecedor:	Marca/Modelo:	Proposta:	Observações / Negociações:
Sim	PRIMAVERA DISTRIBUIDORA E COMERCIO EIRELI		R\$ 1,56	
Sim	JG DE SOUSA COMERCIO LTDA		R\$ 1,58	

(\*) Classificado Manualmente pelo Pregoeiro.

Lances Realizados para este Item:

Rodada	Fornecedor:	Lance:	Observações / Negociações:
Proposta	JG DE SOUSA COMERCIO LTDA	R\$ 1,58	
Proposta	PRIMAVERA DISTRIBUIDORA E COMERCIO EIRELI	R\$ 1,56	
1ª	JG DE SOUSA COMERCIO LTDA	R\$ 1,53	
1ª	PRIMAVERA DISTRIBUIDORA E COMERCIO EIRELI	R\$ 1,50	
2ª	JG DE SOUSA COMERCIO LTDA	R\$ 1,53	DECLINO
2ª	PRIMAVERA DISTRIBUIDORA E COMERCIO EIRELI	R\$ 1,50	Vencedor

Classificação em Ordem Cronológica.

### Item N° 45

Unidade: Qtd.: 200 Class.: Base Calc.: R\$ 3,33

Identificação: ESPONJA DE LIMPEZA COMPOSTA DE LÃ DE AÇO FINA, ABRASIVIDADE MÍNIMA, PACOTE COM 08 UNIDADES.  
Descrição:

Propostas Apresentadas para este Item:

Class.:	Fornecedor:	Marca/Modelo:	Proposta:	Observações / Negociações:
Sim	PRIMAVERA DISTRIBUIDORA E COMERCIO EIRELI		R\$ 3,30	
Sim	JG DE SOUSA COMERCIO LTDA		R\$ 3,33	

(\*) Classificado Manualmente pelo Pregoeiro.

Lances Realizados para este Item:

Rodada	Fornecedor:	Lance:	Observações / Negociações:
Proposta	JG DE SOUSA COMERCIO LTDA	R\$ 3,33	
Proposta	PRIMAVERA DISTRIBUIDORA E COMERCIO EIRELI	R\$ 3,30	
1ª	JG DE SOUSA COMERCIO LTDA	R\$ 3,33	DECLINO
1ª	PRIMAVERA DISTRIBUIDORA E COMERCIO EIRELI	R\$ 3,25	
2ª	PRIMAVERA DISTRIBUIDORA E COMERCIO EIRELI	R\$ 3,25	Vencedor

Classificação em Ordem Cronológica.

### Item N° 46

Unidade: Qtd.: 40 Class.: Base Calc.: R\$ 8,66

Identificação: COADOR; DE ALGODÃO CRU; COM CABO; TAMANHO GRANDE; PARA CAFÉ  
Descrição:

Propostas Apresentadas para este Item:

Class.:	Fornecedor:	Marca/Modelo:	Proposta:	Observações / Negociações:
---------	-------------	---------------	-----------	----------------------------

Sim PRIMAVERA DISTRIBUIDORA E COMERCIO EIRELI R\$ 8,57  
 Sim JG DE SOUSA COMERCIO LTDA R\$ 8,66

(\*) Classificado Manualmente pelo Pregoeiro.



Lances Realizados para este Item:

Rodada	Fornecedor:	Lance: Observações / Negociações
Proposta	JG DE SOUSA COMERCIO LTDA	R\$ 8,66
Proposta	PRIMAVERA DISTRIBUIDORA E COMERCIO EIRELI	R\$ 8,57
1ª	JG DE SOUSA COMERCIO LTDA	R\$ 8,50
1ª	PRIMAVERA DISTRIBUIDORA E COMERCIO EIRELI	R\$ 8,45
2ª	JG DE SOUSA COMERCIO LTDA	R\$ 8,50 DECLINOU
2ª	PRIMAVERA DISTRIBUIDORA E COMERCIO EIRELI	R\$ 8,45 Vencedor

Classificação em Ordem Cronológica.

**Item N° 47** Unidade: Qtd.: 30 Class.: Base Calc.: R\$ 8,63

Identificação: LIMPA INOX; ACONDICIONADO EM EMBALAGEM DE 500 ML.

Descrição:

Propostas Apresentadas para este Item:

Class.: Fornecedor:	Marca/Modelo:	Proposta: Observações / Negociações:
Sim PRIMAVERA DISTRIBUIDORA E COMERCIO EIRELI		R\$ 8,54
Sim JG DE SOUSA COMERCIO LTDA		R\$ 8,63

(\*) Classificado Manualmente pelo Pregoeiro.

Lances Realizados para este Item:

Rodada	Fornecedor:	Lance: Observações / Negociações:
Proposta	JG DE SOUSA COMERCIO LTDA	R\$ 8,63
Proposta	PRIMAVERA DISTRIBUIDORA E COMERCIO EIRELI	R\$ 8,54
1ª	JG DE SOUSA COMERCIO LTDA	R\$ 8,63 DECLINOU
1ª	PRIMAVERA DISTRIBUIDORA E COMERCIO EIRELI	R\$ 8,54 Vencedor

Classificação em Ordem Cronológica.

**Item N° 48** Unidade: Qtd.: 20 Class.: Base Calc.: R\$ 3,30

Identificação: LIMPA ALUMÍNIO, ACONDICIONADO EM EMBALAGEM DE 500 ML.

Descrição:

Propostas Apresentadas para este Item:

Class.: Fornecedor:	Marca/Modelo:	Proposta: Observações / Negociações:
Sim JG DE SOUSA COMERCIO LTDA		R\$ 2,81
Sim PRIMAVERA DISTRIBUIDORA E COMERCIO EIRELI		R\$ 3,27

(\*) Classificado Manualmente pelo Pregoeiro.

Lances Realizados para este Item:

Rodada	Fornecedor:	Lance: Observações / Negociações:
Proposta	PRIMAVERA DISTRIBUIDORA E COMERCIO EIRELI	R\$ 3,27
Proposta	JG DE SOUSA COMERCIO LTDA	R\$ 2,81
1ª	PRIMAVERA DISTRIBUIDORA E COMERCIO EIRELI	R\$ 2,75
1ª	JG DE SOUSA COMERCIO LTDA	R\$ 2,81 DECLINOU
2ª	PRIMAVERA DISTRIBUIDORA E COMERCIO EIRELI	R\$ 2,75 Vencedor

Classificação em Ordem Cronológica.

**Item N° 49** Unidade: Qtd.: 80 Class.: Base Calc.: R\$ 12,00

Identificação: LIMPA VIDRO; ACONDICIONADO EM FRASCO PLÁSTICO CONTENDO 500ML.

Descrição:

Propostas Apresentadas para este Item:

Class.: Fornecedor:	Marca/Modelo:	Proposta: Observações / Negociações:
Sim JG DE SOUSA COMERCIO LTDA		R\$ 10,20
Sim PRIMAVERA DISTRIBUIDORA E COMERCIO EIRELI		R\$ 11,88

(\*) Classificado Manualmente pelo Pregoeiro.

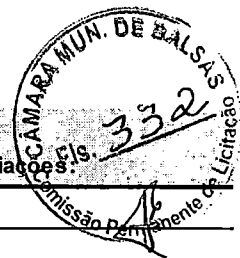

Lances Realizados para este Item:

Rodada	Fornecedor:	Lance:	Observações / Negociações:
Proposta	PRIMAVERA DISTRIBUIDORA E COMERCIO EIRELI	R\$ 11,88	
Proposta	JG DE SOUSA COMERCIO LTDA	R\$ 10,20	
1ª	PRIMAVERA DISTRIBUIDORA E COMERCIO EIRELI	R\$ 10,00	
1ª	JG DE SOUSA COMERCIO LTDA	R\$ 10,20	DECLINOU
2ª	PRIMAVERA DISTRIBUIDORA E COMERCIO EIRELI	R\$ 10,00	Vencedor

Classificação em Ordem Cronológica.

**Item N° 50** Unidade: Qtd.: 100 Class.: Base Calc.: R\$ 15,83

Identificação: LUSTRA-MÓVEIS LÍQUIDO, BRILHO SECO, COMPOSTO DE CERA, ÓLEOS PARA FÍNICOS; FRASCO PLÁSTICO, EMBALAGEM  
Descrição:

Propostas Apresentadas para este Item:

Class.:	Fornecedor:	Marca/Modelo:	Proposta:	Observações / Negociações:
Sim	JG DE SOUSA COMERCIO LTDA		R\$ 13,46	
Sim	PRIMAVERA DISTRIBUIDORA E COMERCIO EIRELI		R\$ 15,67	

(\*) Classificado Manualmente pelo Pregoeiro.

Lances Realizados para este Item:

Rodada	Fornecedor:	Lance:	Observações / Negociações:
Proposta	PRIMAVERA DISTRIBUIDORA E COMERCIO EIRELI	R\$ 15,67	
Proposta	JG DE SOUSA COMERCIO LTDA	R\$ 13,46	
1ª	PRIMAVERA DISTRIBUIDORA E COMERCIO EIRELI	R\$ 13,00	
1ª	JG DE SOUSA COMERCIO LTDA	R\$ 13,46	DECLINOU
2ª	PRIMAVERA DISTRIBUIDORA E COMERCIO EIRELI	R\$ 13,00	Vencedor

Classificação em Ordem Cronológica.

**Item N° 51** Unidade: Qtd.: 50 Class.: Base Calc.: R\$ 11,88

Identificação: ÓLEO DE PEROBA; COMPOSTO A BASE DE MINERAL, VEGETAL E SOLVENTE; COM CONSISTÊNCIA LÍQUIDA; DO TIPO  
Descrição:

Propostas Apresentadas para este Item:

Class.:	Fornecedor:	Marca/Modelo:	Proposta:	Observações / Negociações:
Sim	JG DE SOUSA COMERCIO LTDA		R\$ 10,10	
Sim	PRIMAVERA DISTRIBUIDORA E COMERCIO EIRELI		R\$ 11,76	

(\*) Classificado Manualmente pelo Pregoeiro.

Lances Realizados para este Item:

Rodada	Fornecedor:	Lance:	Observações / Negociações:
Proposta	PRIMAVERA DISTRIBUIDORA E COMERCIO EIRELI	R\$ 11,76	
Proposta	JG DE SOUSA COMERCIO LTDA	R\$ 10,10	
1ª	PRIMAVERA DISTRIBUIDORA E COMERCIO EIRELI	R\$ 10,00	
1ª	JG DE SOUSA COMERCIO LTDA	R\$ 10,10	DECLINOU
2ª	PRIMAVERA DISTRIBUIDORA E COMERCIO EIRELI	R\$ 10,00	Vencedor

Classificação em Ordem Cronológica.

**Item N° 52** Unidade: Qtd.: 200 Class.: Base Calc.: R\$ 14,83

Identificação: SABONETE, LÍQUIDO PEROLADO; COM FRAGRÂNCIA ERVA DOCE, PARA HIGIENE DAS MÃOS; EMBALAGEM COM 300G.  
Descrição:

Propostas Apresentadas para este Item:

Class.:	Fornecedor:	Marca/Modelo:	Proposta:	Observações / Negociações:
Sim	JG DE SOUSA COMERCIO LTDA		R\$ 12,61	
Sim	PRIMAVERA DISTRIBUIDORA E COMERCIO EIRELI		R\$ 14,68	

(\*) Classificado Manualmente pelo Pregoeiro.

...the ... of ...

...the ... of ...

...the ... of ...

...the ... of ...

...the ... of ...

...the ... of ...

...the ... of ...

...the ... of ...

...the ... of ...

...the ... of ...

## Lances Realizados para este item:

Rodada	Fornecedor:	Lance:	Observações / Negociações:
Proposta	PRIMAVERA DISTRIBUIDORA E COMERCIO EIRELI	R\$ 14,68	
Proposta	JG DE SOUSA COMERCIO LTDA	R\$ 12,61	
1ª	PRIMAVERA DISTRIBUIDORA E COMERCIO EIRELI	R\$ 12,00	
1ª	JG DE SOUSA COMERCIO LTDA	R\$ 12,61	DECLINOU
2ª	PRIMAVERA DISTRIBUIDORA E COMERCIO EIRELI	R\$ 12,00	Vencedor

Classificação em Ordem Cronológica.

**Item Nº 53**

Unidade:

Qtd.: 200

Class.:

Base Calc.:

R\$ 4,78

Identificação: ÁGUA SANITÁRIA, ALVEJANTE, DESINFETANTE DE USO GERAL, FRASCO COM 1 LITRO,

Descrição:

## Propostas Apresentadas para este item:

Class.:	Fornecedor:	Marca/Modelo:	Proposta:	Observações / Negociações:
Sim	PRIMAVERA DISTRIBUIDORA E COMERCIO EIRELI		R\$ 4,73	
Sim	JG DE SOUSA COMERCIO LTDA		R\$ 4,78	

(\*) Classificado Manualmente pelo Pregoeiro.

## Lances Realizados para este item:

Rodada	Fornecedor:	Lance:	Observações / Negociações:
Proposta	JG DE SOUSA COMERCIO LTDA	R\$ 4,78	
Proposta	PRIMAVERA DISTRIBUIDORA E COMERCIO EIRELI	R\$ 4,73	
1ª	JG DE SOUSA COMERCIO LTDA	R\$ 4,78	DECLINOU
1ª	PRIMAVERA DISTRIBUIDORA E COMERCIO EIRELI	R\$ 4,73	Vencedor

Classificação em Ordem Cronológica.

**Item Nº 54**

Unidade:

Qtd.: 20

Class.:

Base Calc.:

R\$ 94,67

Identificação: BANDEJA DE INOX GRANDE QUADRADA 49X36 CM

Descrição:

## Propostas Apresentadas para este item:

Class.:	Fornecedor:	Marca/Modelo:	Proposta:	Observações / Negociações:
Sim	PRIMAVERA DISTRIBUIDORA E COMERCIO EIRELI		R\$ 93,72	
Sim	JG DE SOUSA COMERCIO LTDA		R\$ 94,67	

(\*) Classificado Manualmente pelo Pregoeiro.

## Lances Realizados para este item:

Rodada	Fornecedor:	Lance:	Observações / Negociações:
Proposta	JG DE SOUSA COMERCIO LTDA	R\$ 94,67	
Proposta	PRIMAVERA DISTRIBUIDORA E COMERCIO EIRELI	R\$ 93,72	
1ª	JG DE SOUSA COMERCIO LTDA	R\$ 93,00	
1ª	PRIMAVERA DISTRIBUIDORA E COMERCIO EIRELI	R\$ 92,50	
2ª	JG DE SOUSA COMERCIO LTDA	R\$ 92,00	
2ª	PRIMAVERA DISTRIBUIDORA E COMERCIO EIRELI	R\$ 91,00	
3ª	JG DE SOUSA COMERCIO LTDA	R\$ 92,00	DECLINOU
3ª	PRIMAVERA DISTRIBUIDORA E COMERCIO EIRELI	R\$ 91,00	Vencedor

Classificação em Ordem Cronológica.

**Item Nº 55**

Unidade:

Qtd.: 20

Class.:

Base Calc.:

R\$ 90,67

Identificação: BANDEJA DE INOX MÉDIA QUADRADA 28X40 CM

Descrição:

## Propostas Apresentadas para este item:

Class.:	Fornecedor:	Marca/Modelo:	Proposta:	Observações / Negociações:
Sim	PRIMAVERA DISTRIBUIDORA E COMERCIO EIRELI		R\$ 89,76	
Sim	JG DE SOUSA COMERCIO LTDA		R\$ 90,67	

(\*) Classificado Manualmente pelo Pregoeiro.

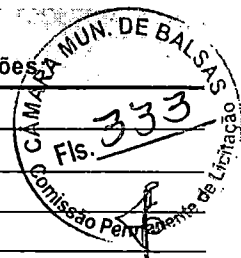

*JW*

## Lances Realizados para este item:

Rodada	Fornecedor:	Lance:	Observações / Negociações
Proposta	JG DE SOUSA COMERCIO LTDA	R\$ 90,67	
Proposta	PRIMAVERA DISTRIBUIDORA E COMERCIO EIRELI	R\$ 89,76	
1ª	JG DE SOUSA COMERCIO LTDA	R\$ 89,50	
1ª	PRIMAVERA DISTRIBUIDORA E COMERCIO EIRELI	R\$ 89,00	
2ª	JG DE SOUSA COMERCIO LTDA	R\$ 88,50	
2ª	PRIMAVERA DISTRIBUIDORA E COMERCIO EIRELI	R\$ 88,00	
3ª	JG DE SOUSA COMERCIO LTDA	R\$ 88,50	DECLINO
3ª	PRIMAVERA DISTRIBUIDORA E COMERCIO EIRELI	R\$ 88,00	Vencedor

Classificação em Ordem Cronológica.

**Item N° 56**

Unidade:

Qtd.: 80

Class.:

Base Calc.:

R\$ 10,33

Identificação: PILHA AA ALCALINA, EMBALAGEM C/ 2 UNID

Descrição:

## Propostas Apresentadas para este item:

Class.:	Fornecedor:	Marca/Modelo:	Proposta:	Observações / Negociações:
Sim	PRIMAVERA DISTRIBUIDORA E COMERCIO EIRELI		R\$ 10,23	
Sim	JG DE SOUSA COMERCIO LTDA		R\$ 10,33	

(\*) Classificado Manualmente pelo Pregoeiro.

## Lances Realizados para este item:

Rodada	Fornecedor:	Lance:	Observações / Negociações:
Proposta	JG DE SOUSA COMERCIO LTDA	R\$ 10,33	
Proposta	PRIMAVERA DISTRIBUIDORA E COMERCIO EIRELI	R\$ 10,23	
1ª	JG DE SOUSA COMERCIO LTDA	R\$ 10,00	
1ª	PRIMAVERA DISTRIBUIDORA E COMERCIO EIRELI	R\$ 9,90	
2ª	JG DE SOUSA COMERCIO LTDA	R\$ 9,80	
2ª	PRIMAVERA DISTRIBUIDORA E COMERCIO EIRELI	R\$ 9,90	DECLINO
3ª	JG DE SOUSA COMERCIO LTDA	R\$ 9,50	Vencedor

Classificação em Ordem Cronológica.

**Item N° 57**

Unidade:

Qtd.: 80

Class.:

Base Calc.:

R\$ 10,16

Identificação: PILHA AAA ALCALINA, EMBALAGEM C/ 2 UNID

Descrição:

## Propostas Apresentadas para este item:

Class.:	Fornecedor:	Marca/Modelo:	Proposta:	Observações / Negociações:
Sim	PRIMAVERA DISTRIBUIDORA E COMERCIO EIRELI		R\$ 10,06	
Sim	JG DE SOUSA COMERCIO LTDA		R\$ 10,16	

(\*) Classificado Manualmente pelo Pregoeiro.

## Lances Realizados para este item:

Rodada	Fornecedor:	Lance:	Observações / Negociações:
Proposta	JG DE SOUSA COMERCIO LTDA	R\$ 10,16	
Proposta	PRIMAVERA DISTRIBUIDORA E COMERCIO EIRELI	R\$ 10,06	
1ª	JG DE SOUSA COMERCIO LTDA	R\$ 10,00	
1ª	PRIMAVERA DISTRIBUIDORA E COMERCIO EIRELI	R\$ 10,06	DECLINO
2ª	JG DE SOUSA COMERCIO LTDA	R\$ 9,80	
3ª	JG DE SOUSA COMERCIO LTDA	R\$ 9,80	Vencedor

Classificação em Ordem Cronológica.

**Item N° 58**

Unidade:

Qtd.: 60

Class.:

Base Calc.:

R\$ 11,50

Identificação: SABÃO EM BARRA GLICERINADO COM 5 X 200 GR

Descrição:

## Propostas Apresentadas para este item:

Class.:	Fornecedor:	Marca/Modelo:	Proposta:	Observações / Negociações:



*[Handwritten signature]*

[The page contains extremely faint and illegible text, likely bleed-through from the reverse side of the document. The text is scattered across the page and does not form any recognizable words or sentences.]



Sim JG DE SOUSA COMERCIO LTDA R\$ 9,78  
 Sim PRIMAVERA DISTRIBUIDORA E COMERCIO EIRELI R\$ 11,39

(\*) Classificado Manualmente pelo Pregoeiro.

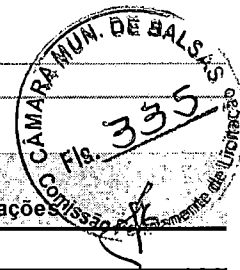

Lances Realizados para este item:

Rodada	Fornecedor:	Lance: Observações / Negociações
Proposta	PRIMAVERA DISTRIBUIDORA E COMERCIO EIRELI	R\$ 11,39
Proposta	JG DE SOUSA COMERCIO LTDA	R\$ 9,78
1ª	PRIMAVERA DISTRIBUIDORA E COMERCIO EIRELI	R\$ 9,70
1ª	JG DE SOUSA COMERCIO LTDA	R\$ 9,78 DECLINOU
2ª	PRIMAVERA DISTRIBUIDORA E COMERCIO EIRELI	R\$ 9,50
3ª	PRIMAVERA DISTRIBUIDORA E COMERCIO EIRELI	R\$ 9,50 Vencedor

Classificação em Ordem Cronológica.

**Item Nº 59** Unidade: Qtd.: 600 Class.: Base Calc.: R\$ 4,65

Identificação: COPO PLÁSTICO DESCARTÁVEL PARA CAFÉ E CHÁ 50ML, EMBALAGEM C/ 100UN

Descrição:

Propostas Apresentadas para este item:

Class.: Fornecedor:	Marca/Modelo:	Proposta: Observações / Negociações:
Sim PRIMAVERA DISTRIBUIDORA E COMERCIO EIRELI		R\$ 4,60
Sim JG DE SOUSA COMERCIO LTDA		R\$ 4,65

(\*) Classificado Manualmente pelo Pregoeiro.

Lances Realizados para este item:

Rodada	Fornecedor:	Lance: Observações / Negociações:
Proposta	JG DE SOUSA COMERCIO LTDA	R\$ 4,65
Proposta	PRIMAVERA DISTRIBUIDORA E COMERCIO EIRELI	R\$ 4,60
1ª	JG DE SOUSA COMERCIO LTDA	R\$ 4,55
1ª	PRIMAVERA DISTRIBUIDORA E COMERCIO EIRELI	R\$ 4,50
2ª	JG DE SOUSA COMERCIO LTDA	R\$ 4,40
2ª	PRIMAVERA DISTRIBUIDORA E COMERCIO EIRELI	R\$ 4,35
3ª	JG DE SOUSA COMERCIO LTDA	R\$ 4,40 DECLINOU
3ª	PRIMAVERA DISTRIBUIDORA E COMERCIO EIRELI	R\$ 4,35 Vencedor

Classificação em Ordem Cronológica.

**Item Nº 60** Unidade: Qtd.: 600 Class.: Base Calc.: R\$ 6,50

Identificação: COPO PLÁSTICO DESCARTÁVEL BRANCO P/ ÁGUA DE 180ML, EMBALAGEM COM 100UN

Descrição:

Propostas Apresentadas para este item:

Class.: Fornecedor:	Marca/Modelo:	Proposta: Observações / Negociações:
Sim PRIMAVERA DISTRIBUIDORA E COMERCIO EIRELI		R\$ 6,44
Sim JG DE SOUSA COMERCIO LTDA		R\$ 6,50

(\*) Classificado Manualmente pelo Pregoeiro.

Lances Realizados para este item:

Rodada	Fornecedor:	Lance: Observações / Negociações:
Proposta	JG DE SOUSA COMERCIO LTDA	R\$ 6,50
Proposta	PRIMAVERA DISTRIBUIDORA E COMERCIO EIRELI	R\$ 6,44
1ª	JG DE SOUSA COMERCIO LTDA	R\$ 6,40
1ª	PRIMAVERA DISTRIBUIDORA E COMERCIO EIRELI	R\$ 6,35
2ª	JG DE SOUSA COMERCIO LTDA	R\$ 6,40 DECLINOU
2ª	PRIMAVERA DISTRIBUIDORA E COMERCIO EIRELI	R\$ 6,35 Vencedor

Classificação em Ordem Cronológica.

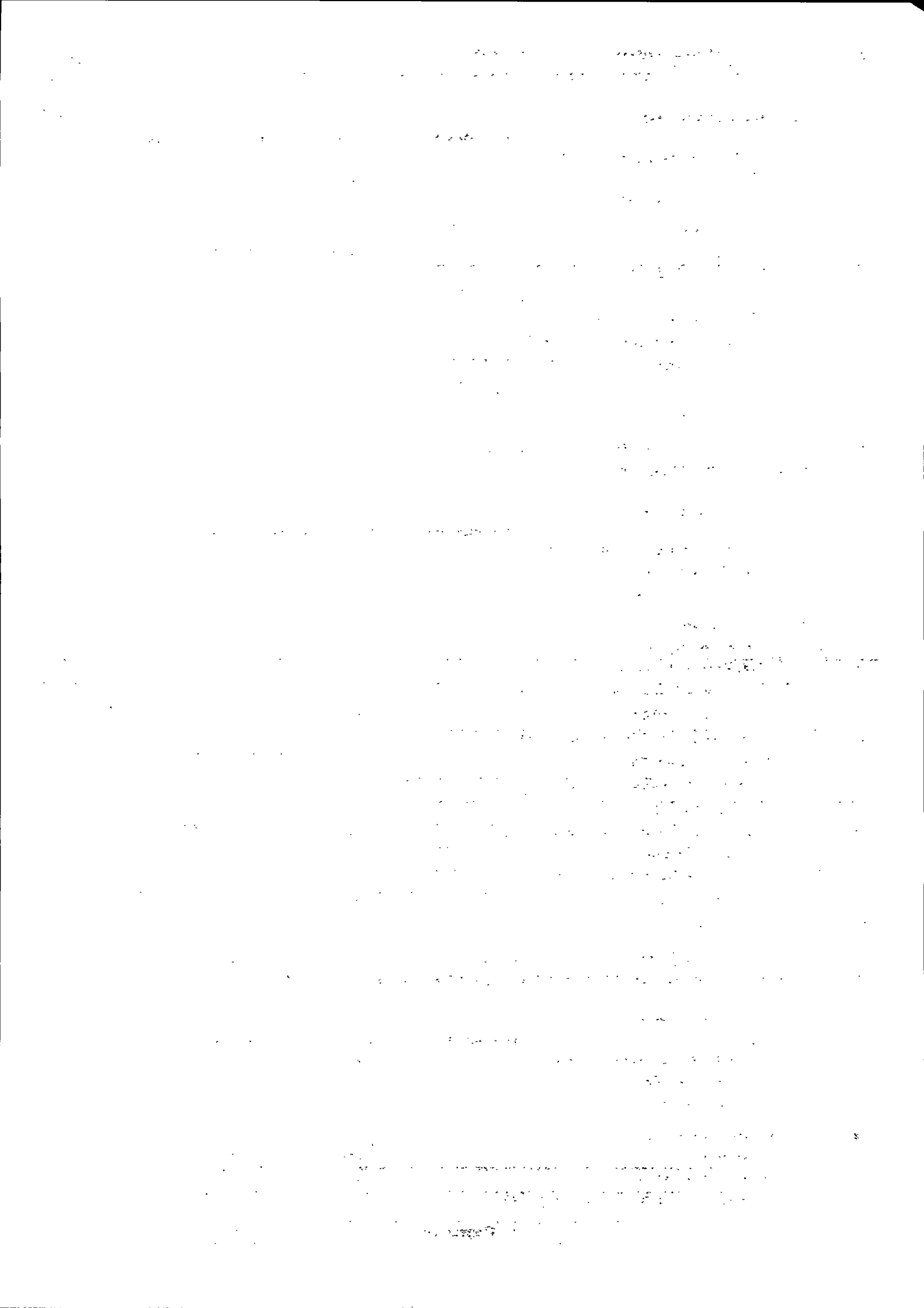

**Item Nº 61**

Unidade:

Qtd.: 600

Class.:

Base Calc.:

Identificação: COPO PLASTICO DESCARTÁVEL BRANCO P/ ÁGUA DE 300ML, EMBALAGEM C/ 100UN

Descrição:

Propostas Apresentadas para este Item:

Class.:	Fornecedor:	Marca/Modelo:	Proposta:	Observações / Negociações:
Sim	PRIMAVERA DISTRIBUIDORA E COMERCIO EIRELI		R\$ 11,22	
Sim	JG DE SOUSA COMERCIO LTDA		R\$ 11,33	

(\*) Classificado Manualmente pelo Pregoeiro.

Lances Realizados para este Item:

Rodada	Fornecedor:	Lance:	Observações / Negociações:
Proposta	JG DE SOUSA COMERCIO LTDA	R\$ 11,33	
Proposta	PRIMAVERA DISTRIBUIDORA E COMERCIO EIRELI	R\$ 11,22	
1ª	JG DE SOUSA COMERCIO LTDA	R\$ 11,15	
1ª	PRIMAVERA DISTRIBUIDORA E COMERCIO EIRELI	R\$ 11,00	
2ª	JG DE SOUSA COMERCIO LTDA	R\$ 11,15	DECLINOU
2ª	PRIMAVERA DISTRIBUIDORA E COMERCIO EIRELI	R\$ 11,00	Vencedor

Classificação em Ordem Cronológica.

**Item Nº 62**

Unidade:

Qtd.: 300

Class.:

Base Calc.:

R\$ 3,12

Identificação: COPO DE VIDRO AMERICANO

Descrição:

Propostas Apresentadas para este Item:

Class.:	Fornecedor:	Marca/Modelo:	Proposta:	Observações / Negociações:
Sim	PRIMAVERA DISTRIBUIDORA E COMERCIO EIRELI		R\$ 3,09	
Sim	JG DE SOUSA COMERCIO LTDA		R\$ 3,12	

(\*) Classificado Manualmente pelo Pregoeiro.

Lances Realizados para este Item:

Rodada	Fornecedor:	Lance:	Observações / Negociações:
Proposta	JG DE SOUSA COMERCIO LTDA	R\$ 3,12	
Proposta	PRIMAVERA DISTRIBUIDORA E COMERCIO EIRELI	R\$ 3,09	
1ª	JG DE SOUSA COMERCIO LTDA	R\$ 3,00	
1ª	PRIMAVERA DISTRIBUIDORA E COMERCIO EIRELI	R\$ 2,95	
2ª	JG DE SOUSA COMERCIO LTDA	R\$ 2,90	
2ª	PRIMAVERA DISTRIBUIDORA E COMERCIO EIRELI	R\$ 2,85	
3ª	JG DE SOUSA COMERCIO LTDA	R\$ 2,70	
3ª	PRIMAVERA DISTRIBUIDORA E COMERCIO EIRELI	R\$ 2,65	
4ª	JG DE SOUSA COMERCIO LTDA	R\$ 2,60	
4ª	PRIMAVERA DISTRIBUIDORA E COMERCIO EIRELI	R\$ 2,65	DECLINOU
5ª	JG DE SOUSA COMERCIO LTDA	R\$ 2,50	Vencedor

Classificação em Ordem Cronológica.

**Item Nº 63**

Unidade:

Qtd.: 250

Class.:

Base Calc.:

R\$ 6,13

Identificação: PRATO DESCARTÁVEL PLÁSTICO BRANCO RASO 21CM, EMBALAGEM C/ 10 UNIDADES

Descrição:

Propostas Apresentadas para este Item:

Class.:	Fornecedor:	Marca/Modelo:	Proposta:	Observações / Negociações:
Sim	PRIMAVERA DISTRIBUIDORA E COMERCIO EIRELI		R\$ 6,07	
Sim	JG DE SOUSA COMERCIO LTDA		R\$ 6,13	

(\*) Classificado Manualmente pelo Pregoeiro.

Lances Realizados para este Item:

Rodada	Fornecedor:	Lance:	Observações / Negociações:
Proposta	JG DE SOUSA COMERCIO LTDA	R\$ 6,13	
Proposta	PRIMAVERA DISTRIBUIDORA E COMERCIO EIRELI	R\$ 6,07	



*[Handwritten signature]*

Classificação em Ordem Cronológica

1a	PRIMAVERA DISTRIBUIDORA E COMERCIO ERELI	R\$ 5,57	Vencedor
1a	JG DE SOUSA COMERCIO LTDA	R\$ 5,63	DECLINOU
Proposta	PRIMAVERA DISTRIBUIDORA E COMERCIO ERELI	R\$ 5,57	
Proposta	JG DE SOUSA COMERCIO LTDA	R\$ 5,63	
<b>Rodada</b>			
Lances Realizados para este item			
Lance: Observações / Negociações:			

(\*) Classificado Manualmente pelo Pregoeiro.

Sim	PRIMAVERA DISTRIBUIDORA E COMERCIO ERELI	R\$ 5,57	
Sim	JG DE SOUSA COMERCIO LTDA	R\$ 5,63	
<b>Class.: Fornecedor:</b>			
Propostas Apresentadas para este item			
Marca/Modelo:			
Proposta: Observações / Negociações:			

**Item Nº 66**

Identificação: COLHER DE PLASTICO DESCARTAVEL GRANDE BRANCA OU COLORIDA C/ 50 UNIDADES

Unidade:	Qtd.: 200	Class.:	Base Calc.: R\$ 5,63
Classificação em Ordem Cronológica			
1a	PRIMAVERA DISTRIBUIDORA E COMERCIO ERELI	R\$ 62,70	Vencedor
1a	JG DE SOUSA COMERCIO LTDA	R\$ 63,33	DECLINOU
Proposta	PRIMAVERA DISTRIBUIDORA E COMERCIO ERELI	R\$ 62,70	
Proposta	JG DE SOUSA COMERCIO LTDA	R\$ 63,33	
<b>Rodada</b>			
Lances Realizados para este item			
Lance: Observações / Negociações:			

(\*) Classificado Manualmente pelo Pregoeiro.

Sim	PRIMAVERA DISTRIBUIDORA E COMERCIO ERELI	R\$ 62,70	
Sim	JG DE SOUSA COMERCIO LTDA	R\$ 63,33	
<b>Class.: Fornecedor:</b>			
Propostas Apresentadas para este item			
Marca/Modelo:			
Proposta: Observações / Negociações:			

**Item Nº 65**

Identificação: CESTO PARA LIXO GRANDE C/ TAMPA, CAPACIDADE APROXIMADA DE 60 LITROS

Unidade:	Qtd.: 40	Class.:	Base Calc.: R\$ 63,33
Classificação em Ordem Cronológica			
2a	PRIMAVERA DISTRIBUIDORA E COMERCIO ERELI	R\$ 4,25	Vencedor
1a	PRIMAVERA DISTRIBUIDORA E COMERCIO ERELI	R\$ 4,25	
1a	JG DE SOUSA COMERCIO LTDA	R\$ 4,50	DECLINOU
Proposta	PRIMAVERA DISTRIBUIDORA E COMERCIO ERELI	R\$ 4,46	
Proposta	JG DE SOUSA COMERCIO LTDA	R\$ 4,50	
<b>Rodada</b>			
Lances Realizados para este item			
Lance: Observações / Negociações:			

(\*) Classificado Manualmente pelo Pregoeiro.

Sim	JG DE SOUSA COMERCIO LTDA	R\$ 4,50	
Sim	PRIMAVERA DISTRIBUIDORA E COMERCIO ERELI	R\$ 4,46	
<b>Class.: Fornecedor:</b>			
Propostas Apresentadas para este item			
Marca/Modelo:			
Proposta: Observações / Negociações:			

**Item Nº 64**

Identificação: PRATO DESCARTAVEL FUNDO PLASTICO Nº 15, EMBALAGEM C/ 10 UNIDADES

Unidade:	Qtd.: 250	Class.:	Base Calc.: R\$ 4,50
Classificação em Ordem Cronológica			
2a	PRIMAVERA DISTRIBUIDORA E COMERCIO ERELI	R\$ 6,00	Vencedor
1a	PRIMAVERA DISTRIBUIDORA E COMERCIO ERELI	R\$ 6,00	
1a	JG DE SOUSA COMERCIO LTDA	R\$ 6,13	DECLINOU



SECRET

CONFIDENTIAL

CONFIDENTIAL

SECRET

CONFIDENTIAL

SECRET

CONFIDENTIAL

SECRET

CONFIDENTIAL

SECRET

CONFIDENTIAL

SECRET

CONFIDENTIAL

SECRET

CONFIDENTIAL

SECRET

CONFIDENTIAL

SECRET

CONFIDENTIAL

SECRET

CONFIDENTIAL

SECRET

CONFIDENTIAL

SECRET

CONFIDENTIAL

SECRET

CONFIDENTIAL

SECRET

CONFIDENTIAL

SECRET

CONFIDENTIAL

SECRET

CONFIDENTIAL

SECRET

CONFIDENTIAL

SECRET

CONFIDENTIAL

SECRET

CONFIDENTIAL

SECRET

CONFIDENTIAL

SECRET

CONFIDENTIAL

SECRET

CONFIDENTIAL

SECRET

CONFIDENTIAL

SECRET

CONFIDENTIAL

SECRET

CONFIDENTIAL

**Item Nº 67**

Unidade:

Qtd.: 200

Class.:

Base Calc.:

Identificação: GARFO DE PLÁSTICO DESCARTÁVEL GRANDE TRANSPARENTE C/ 50 UNIDADES.

Descrição:

Propostas Apresentadas para este Item:

**Class.: Fornecedor: Marca/Modelo: Proposta: Observações / Negociações**

Sim PRIMAVERA DISTRIBUIDORA E COMERCIO EIRELI R\$ 5,28

Sim JG DE SOUSA COMERCIO LTDA R\$ 5,33

(\*) Classificado Manualmente pelo Pregoeiro.

Lances Realizados para este Item:

**Rodada Fornecedor: Lance: Observações / Negociações:**

Proposta JG DE SOUSA COMERCIO LTDA R\$ 5,33

Proposta PRIMAVERA DISTRIBUIDORA E COMERCIO EIRELI R\$ 5,28

1ª JG DE SOUSA COMERCIO LTDA R\$ 5,33 DECLINOU

1ª PRIMAVERA DISTRIBUIDORA E COMERCIO EIRELI R\$ 5,28 Vencedor

Classificação em Ordem Cronológica.

**Item Nº 68**

Unidade:

Qtd.: 50

Class.:

Base Calc.:

R\$ 9,90

Identificação: TALHERES DE AÇO INOX - GARFO

Descrição:

Propostas Apresentadas para este Item:

**Class.: Fornecedor: Marca/Modelo: Proposta: Observações / Negociações:**

Sim JG DE SOUSA COMERCIO LTDA R\$ 8,42

Sim PRIMAVERA DISTRIBUIDORA E COMERCIO EIRELI R\$ 9,80

(\*) Classificado Manualmente pelo Pregoeiro.

Lances Realizados para este Item:

**Rodada Fornecedor: Lance: Observações / Negociações:**

Proposta PRIMAVERA DISTRIBUIDORA E COMERCIO EIRELI R\$ 9,80

Proposta JG DE SOUSA COMERCIO LTDA R\$ 8,42

1ª PRIMAVERA DISTRIBUIDORA E COMERCIO EIRELI R\$ 8,00

1ª JG DE SOUSA COMERCIO LTDA R\$ 8,42 DECLINOU

2ª PRIMAVERA DISTRIBUIDORA E COMERCIO EIRELI R\$ 8,00 Vencedor

Classificação em Ordem Cronológica.

**Item Nº 69**

Unidade:

Qtd.: 50

Class.:

Base Calc.:

R\$ 11,00

Identificação: TALHES DE AÇO INOX - FACA

Descrição:

Propostas Apresentadas para este Item:

**Class.: Fornecedor: Marca/Modelo: Proposta: Observações / Negociações:**

Sim JG DE SOUSA COMERCIO LTDA R\$ 9,35

Sim PRIMAVERA DISTRIBUIDORA E COMERCIO EIRELI R\$ 10,89

(\*) Classificado Manualmente pelo Pregoeiro.

Lances Realizados para este Item:

**Rodada Fornecedor: Lance: Observações / Negociações:**

Proposta PRIMAVERA DISTRIBUIDORA E COMERCIO EIRELI R\$ 10,89

Proposta JG DE SOUSA COMERCIO LTDA R\$ 9,35

1ª PRIMAVERA DISTRIBUIDORA E COMERCIO EIRELI R\$ 8,50

1ª JG DE SOUSA COMERCIO LTDA R\$ 9,35 DECLINOU

2ª PRIMAVERA DISTRIBUIDORA E COMERCIO EIRELI R\$ 8,50 Vencedor

Classificação em Ordem Cronológica.

**Item Nº 70**

Unidade:

Qtd.: 100

Class.:

Base Calc.:

R\$ 18,17

Identificação: XÍCARA DE CHÁ COM PIRES 200ML

Descrição:

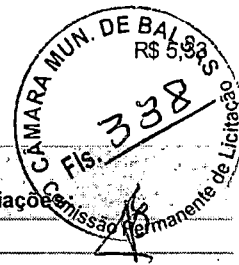

Propostas Apresentadas para este Item:

Class.:	Fornecedor:	Marca/Modelo:	Proposta:	Observações / Negociações:
Sim	JG DE SOUSA COMERCIO LTDA		R\$ 15,44	
Sim	PRIMAVERA DISTRIBUIDORA E COMERCIO EIRELI		R\$ 17,99	

(\*) Classificado Manualmente pelo Pregoeiro.



Lances Realizados para este Item:

Rodada	Fornecedor:	Lance:	Observações / Negociações:
Proposta	PRIMAVERA DISTRIBUIDORA E COMERCIO EIRELI	R\$ 17,99	
Proposta	JG DE SOUSA COMERCIO LTDA	R\$ 15,44	
1ª	PRIMAVERA DISTRIBUIDORA E COMERCIO EIRELI	R\$ 15,00	
1ª	JG DE SOUSA COMERCIO LTDA	R\$ 14,70	
2ª	PRIMAVERA DISTRIBUIDORA E COMERCIO EIRELI	R\$ 14,50	
2ª	JG DE SOUSA COMERCIO LTDA	R\$ 14,70	DECLINO
3ª	PRIMAVERA DISTRIBUIDORA E COMERCIO EIRELI	R\$ 14,30	
4ª	PRIMAVERA DISTRIBUIDORA E COMERCIO EIRELI	R\$ 14,30	Vencedor

Classificação em Ordem Cronológica.

**Item Nº 71** Unidade: Qtd.: 500 Class.: Base Calc.: R\$ 6,45

Identificação: SACO PARA LIXO 30 LTS PCT COM 10 UNID

Descrição:

Propostas Apresentadas para este Item:

Class.:	Fornecedor:	Marca/Modelo:	Proposta:	Observações / Negociações:
Sim	JG DE SOUSA COMERCIO LTDA		R\$ 5,48	
Sim	PRIMAVERA DISTRIBUIDORA E COMERCIO EIRELI		R\$ 6,39	

(\*) Classificado Manualmente pelo Pregoeiro.

Lances Realizados para este Item:

Rodada	Fornecedor:	Lance:	Observações / Negociações:
Proposta	PRIMAVERA DISTRIBUIDORA E COMERCIO EIRELI	R\$ 6,39	
Proposta	JG DE SOUSA COMERCIO LTDA	R\$ 5,48	
1ª	PRIMAVERA DISTRIBUIDORA E COMERCIO EIRELI	R\$ 5,30	
1ª	JG DE SOUSA COMERCIO LTDA	R\$ 5,48	DECLINO
2ª	PRIMAVERA DISTRIBUIDORA E COMERCIO EIRELI	R\$ 5,30	Vencedor

Classificação em Ordem Cronológica.

**Item Nº 72** Unidade: Qtd.: 500 Class.: Base Calc.: R\$ 6,83

Identificação: SACO PARA LIXO 100 LTS PCT COM 05 UNID

Descrição:

Propostas Apresentadas para este Item:

Class.:	Fornecedor:	Marca/Modelo:	Proposta:	Observações / Negociações:
Sim	JG DE SOUSA COMERCIO LTDA		R\$ 5,81	
Sim	PRIMAVERA DISTRIBUIDORA E COMERCIO EIRELI		R\$ 6,76	

(\*) Classificado Manualmente pelo Pregoeiro.

Lances Realizados para este Item:

Rodada	Fornecedor:	Lance:	Observações / Negociações:
Proposta	PRIMAVERA DISTRIBUIDORA E COMERCIO EIRELI	R\$ 6,76	
Proposta	JG DE SOUSA COMERCIO LTDA	R\$ 5,81	
1ª	PRIMAVERA DISTRIBUIDORA E COMERCIO EIRELI	R\$ 5,70	
1ª	JG DE SOUSA COMERCIO LTDA	R\$ 5,81	DECLINO
2ª	PRIMAVERA DISTRIBUIDORA E COMERCIO EIRELI	R\$ 5,70	Vencedor

Classificação em Ordem Cronológica.

**Item Nº 73** Unidade: Qtd.: 500 Class.: Base Calc.: R\$ 6,71

Identificação: SACO PARA LIXO 50 LTS PCT COM 10 UNID

Descrição:

... ..  
... ..  
... ..

... ..  
... ..  
... ..

... ..  
... ..  
... ..

... ..  
... ..  
... ..

... ..  
... ..  
... ..

... ..  
... ..  
... ..

... ..  
... ..  
... ..

... ..  
... ..  
... ..

... ..  
... ..  
... ..



## Propostas Apresentadas para este Item:

Class.:	Fornecedor:	Marca/Modelo:	Proposta:	Observações / Negociações:
Sim	JG DE SOUSA COMERCIO LTDA		R\$ 5,70	
Sim	PRIMAVERA DISTRIBUIDORA E COMERCIO EIRELI		R\$ 6,64	

(\*) Classificado Manualmente pelo Pregoeiro.



## Lances Realizados para este Item:

Rodada	Fornecedor:	Lance:	Observações / Negociações:
Proposta	PRIMAVERA DISTRIBUIDORA E COMERCIO EIRELI	R\$ 6,64	
Proposta	JG DE SOUSA COMERCIO LTDA	R\$ 5,70	
1ª	PRIMAVERA DISTRIBUIDORA E COMERCIO EIRELI	R\$ 5,50	
1ª	JG DE SOUSA COMERCIO LTDA	R\$ 5,70	DECLINOU
2ª	PRIMAVERA DISTRIBUIDORA E COMERCIO EIRELI	R\$ 5,50	Vencedor

Classificação em Ordem Cronológica.

**Item Nº 74**

Unidade:

Qtd.: 100

Class.:

Base Calc.:

R\$ 17,66

Identificação: TAÇA CRISTAL PARA ÁGUA DE 500 ML

Descrição:

## Propostas Apresentadas para este Item:

Class.:	Fornecedor:	Marca/Modelo:	Proposta:	Observações / Negociações:
Sim	JG DE SOUSA COMERCIO LTDA		R\$ 15,01	
Sim	PRIMAVERA DISTRIBUIDORA E COMERCIO EIRELI		R\$ 17,48	

(\*) Classificado Manualmente pelo Pregoeiro.

## Lances Realizados para este Item:

Rodada	Fornecedor:	Lance:	Observações / Negociações:
Proposta	PRIMAVERA DISTRIBUIDORA E COMERCIO EIRELI	R\$ 17,48	
Proposta	JG DE SOUSA COMERCIO LTDA	R\$ 15,01	
1ª	PRIMAVERA DISTRIBUIDORA E COMERCIO EIRELI	R\$ 14,80	
1ª	JG DE SOUSA COMERCIO LTDA	R\$ 14,50	
2ª	PRIMAVERA DISTRIBUIDORA E COMERCIO EIRELI	R\$ 14,80	DECLINOU
2ª	JG DE SOUSA COMERCIO LTDA	R\$ 14,00	
3ª	JG DE SOUSA COMERCIO LTDA	R\$ 14,00	Vencedor

Classificação em Ordem Cronológica.

**Item Nº 75**

Unidade:

Qtd.: 300

Class.:

Base Calc.:

R\$ 8,76

Identificação: MARGARINA VEGETAL COM SAL POTE COM 500 GRAMAS.

Descrição:

## Propostas Apresentadas para este Item:

Class.:	Fornecedor:	Marca/Modelo:	Proposta:	Observações / Negociações:
Sim	PRIMAVERA DISTRIBUIDORA E COMERCIO EIRELI		R\$ 8,67	
Sim	JG DE SOUSA COMERCIO LTDA		R\$ 8,76	

(\*) Classificado Manualmente pelo Pregoeiro.

## Lances Realizados para este Item:

Rodada	Fornecedor:	Lance:	Observações / Negociações:
Proposta	JG DE SOUSA COMERCIO LTDA	R\$ 8,76	
Proposta	PRIMAVERA DISTRIBUIDORA E COMERCIO EIRELI	R\$ 8,67	
1ª	JG DE SOUSA COMERCIO LTDA	R\$ 8,60	
1ª	PRIMAVERA DISTRIBUIDORA E COMERCIO EIRELI	R\$ 8,55	
2ª	JG DE SOUSA COMERCIO LTDA	R\$ 8,40	
2ª	PRIMAVERA DISTRIBUIDORA E COMERCIO EIRELI	R\$ 8,55	DECLINOU
3ª	JG DE SOUSA COMERCIO LTDA	R\$ 8,40	Vencedor

Classificação em Ordem Cronológica.

**Item Nº 76**

Unidade:

Qtd.: 350

Class.:

Base Calc.:

R\$ 6,68

Identificação: BISCOITO CREAM CRAKER SAL PACOTE COM 3/1 400 GRAMAS

Descrição:

Propostas Apresentadas para este item:

Class.:	Fornecedor:	Marca/Modelo:	Proposta:	Observações / Negociações:
Sim	JG DE SOUSA COMERCIO LTDA		R\$ 5,68	
Sim	PRIMAVERA DISTRIBUIDORA E COMERCIO EIRELI		R\$ 6,61	

(\*) Classificado Manualmente pelo Pregoeiro.

Lances Realizados para este item:

Rodada	Fornecedor:	Lance:	Observações / Negociações:
Proposta	PRIMAVERA DISTRIBUIDORA E COMERCIO EIRELI	R\$ 6,61	
Proposta	JG DE SOUSA COMERCIO LTDA	R\$ 5,68	
1ª	PRIMAVERA DISTRIBUIDORA E COMERCIO EIRELI	R\$ 5,50	
1ª	JG DE SOUSA COMERCIO LTDA	R\$ 5,30	
2ª	PRIMAVERA DISTRIBUIDORA E COMERCIO EIRELI	R\$ 5,50	DECLINOU
2ª	JG DE SOUSA COMERCIO LTDA	R\$ 5,20	Vencedor

Classificação em Ordem Cronológica.

**Item Nº 77**

Unidade:

Qtd.: 350

Class.:

Base Calc.:

R\$ 7,50

Identificação: BISCOITO SORTIDOS DOCE PACOTE COM 500 GRAMAS

Descrição:

Propostas Apresentadas para este item:

Class.:	Fornecedor:	Marca/Modelo:	Proposta:	Observações / Negociações:
Sim	PRIMAVERA DISTRIBUIDORA E COMERCIO EIRELI		R\$ 7,43	
Sim	JG DE SOUSA COMERCIO LTDA		R\$ 7,50	

(\*) Classificado Manualmente pelo Pregoeiro.

Lances Realizados para este item:

Rodada	Fornecedor:	Lance:	Observações / Negociações:
Proposta	JG DE SOUSA COMERCIO LTDA	R\$ 7,50	
Proposta	PRIMAVERA DISTRIBUIDORA E COMERCIO EIRELI	R\$ 7,43	
1ª	JG DE SOUSA COMERCIO LTDA	R\$ 7,30	
1ª	PRIMAVERA DISTRIBUIDORA E COMERCIO EIRELI	R\$ 7,15	
2ª	JG DE SOUSA COMERCIO LTDA	R\$ 7,00	
2ª	PRIMAVERA DISTRIBUIDORA E COMERCIO EIRELI	R\$ 7,15	DECLINOU
3ª	JG DE SOUSA COMERCIO LTDA	R\$ 6,95	Vencedor

Classificação em Ordem Cronológica.

**Item Nº 78**

Unidade:

Qtd.: 350

Class.:

Base Calc.:

R\$ 7,65

Identificação: BISCOITO AMANTEIGADO SABOR COCO E CHOCOLATE, 3X1 400G

Descrição:

Propostas Apresentadas para este item:

Class.:	Fornecedor:	Marca/Modelo:	Proposta:	Observações / Negociações:
Sim	PRIMAVERA DISTRIBUIDORA E COMERCIO EIRELI		R\$ 7,57	
Sim	JG DE SOUSA COMERCIO LTDA		R\$ 7,65	

(\*) Classificado Manualmente pelo Pregoeiro.

Lances Realizados para este item:

Rodada	Fornecedor:	Lance:	Observações / Negociações:
Proposta	JG DE SOUSA COMERCIO LTDA	R\$ 7,65	
Proposta	PRIMAVERA DISTRIBUIDORA E COMERCIO EIRELI	R\$ 7,57	
1ª	JG DE SOUSA COMERCIO LTDA	R\$ 7,50	
1ª	PRIMAVERA DISTRIBUIDORA E COMERCIO EIRELI	R\$ 7,45	
2ª	JG DE SOUSA COMERCIO LTDA	R\$ 7,20	
2ª	PRIMAVERA DISTRIBUIDORA E COMERCIO EIRELI	R\$ 7,45	DECLINOU



[The page contains extremely faint and illegible text, likely bleed-through from the reverse side of the document. The text is scattered across the page and does not form any recognizable words or sentences.]

3ª JG DE SOUSA COMERCIO LTDA R\$ 7,10 Vencedor

Classificação em Ordem Cronológica.

**Item N° 79** Unidade: Qtd.: 150 Class.: Base Calc.:

Identificação: FÉCULA DE MANDIOCA.

Descrição:

Propostas Apresentadas para este item:

**Class.: Fornecedor: Marca/Modelo: Proposta: Observações / Negociações:**

Sim PRIMAVERA DISTRIBUIDORA E COMERCIO EIRELI R\$ 6,84

Sim JG DE SOUSA COMERCIO LTDA R\$ 6,91

(\*) Classificado Manualmente pelo Pregoeiro.

Lances Realizados para este item:

**Rodada Fornecedor: Lance: Observações / Negociações:**

Proposta JG DE SOUSA COMERCIO LTDA R\$ 6,91

Proposta PRIMAVERA DISTRIBUIDORA E COMERCIO EIRELI R\$ 6,84

1ª JG DE SOUSA COMERCIO LTDA R\$ 6,30

1ª PRIMAVERA DISTRIBUIDORA E COMERCIO EIRELI R\$ 6,20

2ª JG DE SOUSA COMERCIO LTDA R\$ 6,00

2ª PRIMAVERA DISTRIBUIDORA E COMERCIO EIRELI R\$ 6,20 DECLINOU

3ª JG DE SOUSA COMERCIO LTDA R\$ 5,80 Vencedor

Classificação em Ordem Cronológica.

**Item N° 80** Unidade: Qtd.: 300 Class.: Base Calc.: R\$ 3,72

Identificação: FLOCÃO DE ARROZ EMBLAGEM 500 GRAMAS

Descrição:

Propostas Apresentadas para este item:

**Class.: Fornecedor: Marca/Modelo: Proposta: Observações / Negociações:**

Sim PRIMAVERA DISTRIBUIDORA E COMERCIO EIRELI R\$ 3,68

Sim JG DE SOUSA COMERCIO LTDA R\$ 3,72

(\*) Classificado Manualmente pelo Pregoeiro.

Lances Realizados para este item:

**Rodada Fornecedor: Lance: Observações / Negociações:**

Proposta JG DE SOUSA COMERCIO LTDA R\$ 3,72

Proposta PRIMAVERA DISTRIBUIDORA E COMERCIO EIRELI R\$ 3,68

1ª JG DE SOUSA COMERCIO LTDA R\$ 3,50

1ª PRIMAVERA DISTRIBUIDORA E COMERCIO EIRELI R\$ 3,45

2ª JG DE SOUSA COMERCIO LTDA R\$ 3,30

2ª PRIMAVERA DISTRIBUIDORA E COMERCIO EIRELI R\$ 3,45 DECLINOU

3ª JG DE SOUSA COMERCIO LTDA R\$ 3,15 Vencedor

Classificação em Ordem Cronológica.

**Item N° 81** Unidade: Qtd.: 300 Class.: Base Calc.: R\$ 3,00

Identificação: FLOCÃO DE MILHO EMBALAGEM 500 GRAMAS

Descrição:

Propostas Apresentadas para este item:

**Class.: Fornecedor: Marca/Modelo: Proposta: Observações / Negociações:**

Sim PRIMAVERA DISTRIBUIDORA E COMERCIO EIRELI R\$ 2,97

Sim JG DE SOUSA COMERCIO LTDA R\$ 3,00

(\*) Classificado Manualmente pelo Pregoeiro.

Lances Realizados para este item:

**Rodada Fornecedor: Lance: Observações / Negociações:**

Proposta JG DE SOUSA COMERCIO LTDA R\$ 3,00

Proposta PRIMAVERA DISTRIBUIDORA E COMERCIO EIRELI R\$ 2,97

1ª JG DE SOUSA COMERCIO LTDA R\$ 2,90



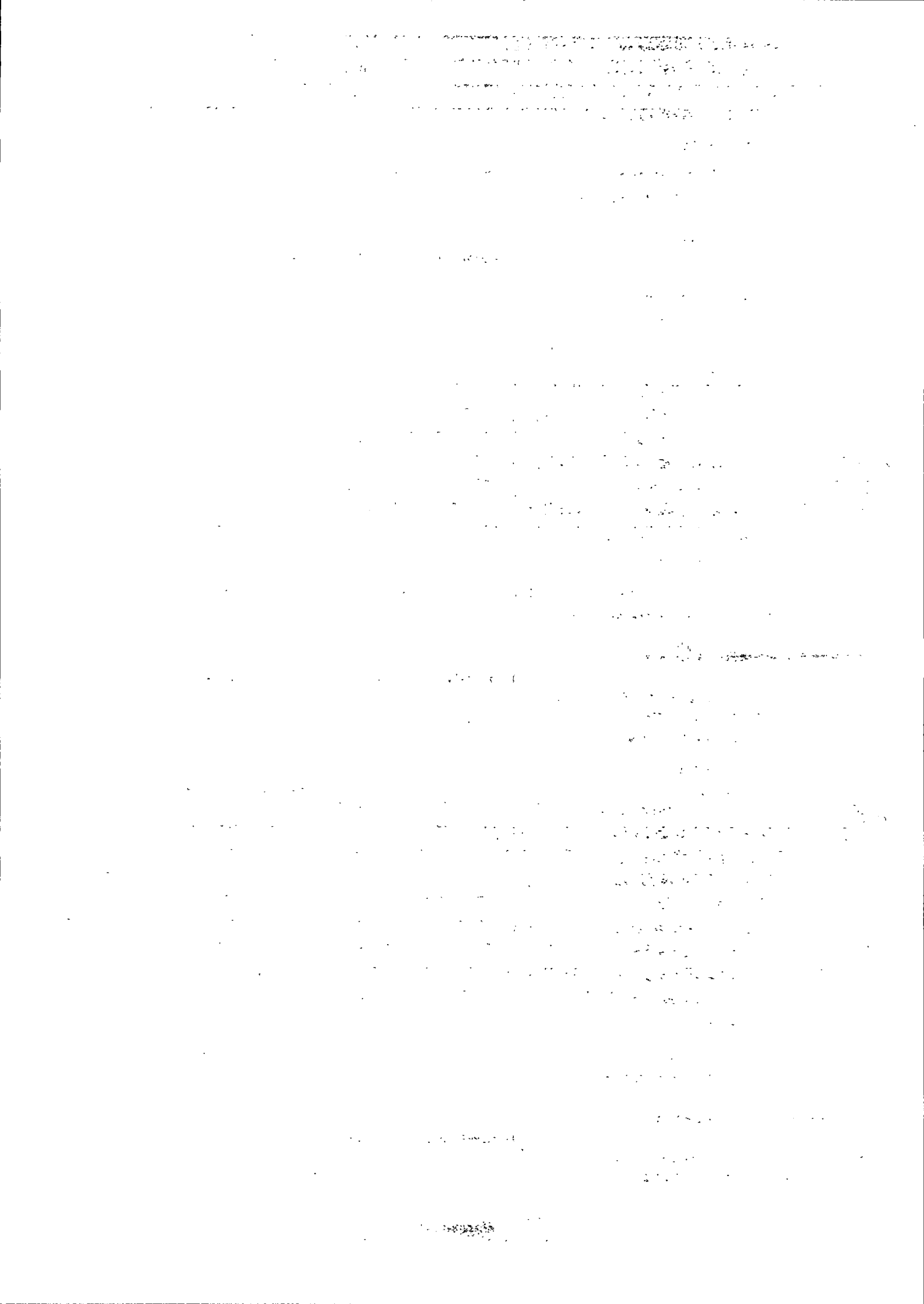

1ª	PRIMAVERA DISTRIBUIDORA E COMERCIO EIRELI	R\$ 2,85
2ª	JG DE SOUSA COMERCIO LTDA	R\$ 2,80
2ª	PRIMAVERA DISTRIBUIDORA E COMERCIO EIRELI	R\$ 2,85 DECLINOU
3ª	JG DE SOUSA COMERCIO LTDA	R\$ 2,70 Vencedor

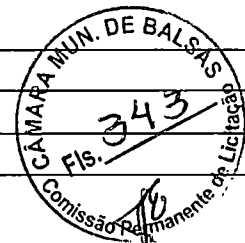

Classificação em Ordem Cronológica.

**Item Nº 82** Unidade: Qtd.: 80 Class.: Base Calc.: R\$ 20,67

Identificação: OVOS CARTELA COM 30 UNIDADES

Descrição:

Propostas Apresentadas para este item:

Class.:	Fornecedor:	Marca/Modelo:	Proposta:	Observações / Negociações:
Sim	PRIMAVERA DISTRIBUIDORA E COMERCIO EIRELI		R\$ 20,46	
Sim	JG DE SOUSA COMERCIO LTDA		R\$ 20,67	

(\* Classificado Manualmente pelo Pregoeiro.

Lances Realizados para este item:

Rodada	Fornecedor:	Lance:	Observações / Negociações:
Proposta	JG DE SOUSA COMERCIO LTDA	R\$ 20,67	
Proposta	PRIMAVERA DISTRIBUIDORA E COMERCIO EIRELI	R\$ 20,46	
1ª	JG DE SOUSA COMERCIO LTDA	R\$ 20,00	
1ª	PRIMAVERA DISTRIBUIDORA E COMERCIO EIRELI	R\$ 19,50	
2ª	JG DE SOUSA COMERCIO LTDA	R\$ 19,00	
2ª	PRIMAVERA DISTRIBUIDORA E COMERCIO EIRELI	R\$ 19,50 DECLINOU	
3ª	JG DE SOUSA COMERCIO LTDA	R\$ 18,80	Vencedor

Classificação em Ordem Cronológica.

**Item Nº 83** Unidade: Qtd.: 50 Class.: Base Calc.: R\$ 16,53

Identificação: BALA SABOR CAFÉ EMBALAGEM 1 KG

Descrição:

Propostas Apresentadas para este item:

Class.:	Fornecedor:	Marca/Modelo:	Proposta:	Observações / Negociações:
Sim	PRIMAVERA DISTRIBUIDORA E COMERCIO EIRELI		R\$ 16,36	
Sim	JG DE SOUSA COMERCIO LTDA		R\$ 16,53	

(\* Classificado Manualmente pelo Pregoeiro.

Lances Realizados para este item:

Rodada	Fornecedor:	Lance:	Observações / Negociações:
Proposta	JG DE SOUSA COMERCIO LTDA	R\$ 16,53	
Proposta	PRIMAVERA DISTRIBUIDORA E COMERCIO EIRELI	R\$ 16,36	
1ª	JG DE SOUSA COMERCIO LTDA	R\$ 16,00	
1ª	PRIMAVERA DISTRIBUIDORA E COMERCIO EIRELI	R\$ 15,80	
2ª	JG DE SOUSA COMERCIO LTDA	R\$ 15,50	
2ª	PRIMAVERA DISTRIBUIDORA E COMERCIO EIRELI	R\$ 15,40	
3ª	JG DE SOUSA COMERCIO LTDA	R\$ 15,00	
3ª	PRIMAVERA DISTRIBUIDORA E COMERCIO EIRELI	R\$ 15,40 DECLINOU	
4ª	JG DE SOUSA COMERCIO LTDA	R\$ 14,95	Vencedor

Classificação em Ordem Cronológica.

**Item Nº 84** Unidade: Qtd.: 50 Class.: Base Calc.: R\$ 11,16

Identificação: BALA SABOR MENTA EMBALAGEM 1 KG.

Descrição:

Propostas Apresentadas para este item:

Class.:	Fornecedor:	Marca/Modelo:	Proposta:	Observações / Negociações:
Sim	PRIMAVERA DISTRIBUIDORA E COMERCIO EIRELI		R\$ 11,05	
Sim	JG DE SOUSA COMERCIO LTDA		R\$ 11,16	



(\*) Classificado Manualmente pelo Pregoeiro.

Lances Realizados para este item:

Rodada	Fornecedor:	Lance:	Observações / Negociações:
Proposta	JG DE SOUSA COMERCIO LTDA	R\$ 11,16	
Proposta	PRIMAVERA DISTRIBUIDORA E COMERCIO EIRELI	R\$ 11,05	
1ª	JG DE SOUSA COMERCIO LTDA	R\$ 10,90	
1ª	PRIMAVERA DISTRIBUIDORA E COMERCIO EIRELI	R\$ 10,80	
2ª	JG DE SOUSA COMERCIO LTDA	R\$ 10,50	
2ª	PRIMAVERA DISTRIBUIDORA E COMERCIO EIRELI	R\$ 10,40	
3ª	JG DE SOUSA COMERCIO LTDA	R\$ 10,00	
3ª	PRIMAVERA DISTRIBUIDORA E COMERCIO EIRELI	R\$ 10,40	DECLINO
4ª	JG DE SOUSA COMERCIO LTDA	R\$ 10,00	Vencedor

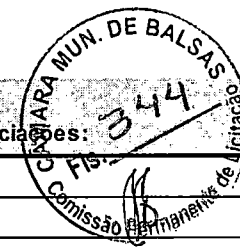

Classificação em Ordem Cronológica.

**Item N° 85** Unidade: Qtd.: 50 Class.: Base Calc.: R\$ 11,32

Identificação: BALA MASTIGÁVEL ( MOLE) EMBALAGEM 1 KG

Descrição:

Propostas Apresentadas para este item:

Class.:	Fornecedor:	Marca/Modelo:	Proposta:	Observações / Negociações:
Sim	PRIMAVERA DISTRIBUIDORA E COMERCIO EIRELI		R\$ 11,21	
Sim	JG DE SOUSA COMERCIO LTDA		R\$ 11,32	

(\*) Classificado Manualmente pelo Pregoeiro.

Lances Realizados para este item:

Rodada	Fornecedor:	Lance:	Observações / Negociações:
Proposta	JG DE SOUSA COMERCIO LTDA	R\$ 11,32	
Proposta	PRIMAVERA DISTRIBUIDORA E COMERCIO EIRELI	R\$ 11,21	
1ª	JG DE SOUSA COMERCIO LTDA	R\$ 11,00	
1ª	PRIMAVERA DISTRIBUIDORA E COMERCIO EIRELI	R\$ 10,00	
2ª	JG DE SOUSA COMERCIO LTDA	R\$ 9,70	
2ª	PRIMAVERA DISTRIBUIDORA E COMERCIO EIRELI	R\$ 9,50	
3ª	JG DE SOUSA COMERCIO LTDA	R\$ 9,30	
3ª	PRIMAVERA DISTRIBUIDORA E COMERCIO EIRELI	R\$ 9,50	Parou Lances
4ª	JG DE SOUSA COMERCIO LTDA	R\$ 9,30	Vencedor

Classificação em Ordem Cronológica.

**Item N° 86** Unidade: Qtd.: 50 Class.: Base Calc.: R\$ 15,30

Identificação: BALA SORTIDA SABORES VARIADOS EMBALAGE 1 KG

Descrição:

Propostas Apresentadas para este item:

Class.:	Fornecedor:	Marca/Modelo:	Proposta:	Observações / Negociações:
Sim	PRIMAVERA DISTRIBUIDORA E COMERCIO EIRELI		R\$ 15,15	
Sim	JG DE SOUSA COMERCIO LTDA		R\$ 15,30	

(\*) Classificado Manualmente pelo Pregoeiro.

Lances Realizados para este item:

Rodada	Fornecedor:	Lance:	Observações / Negociações:
Proposta	JG DE SOUSA COMERCIO LTDA	R\$ 15,30	
Proposta	PRIMAVERA DISTRIBUIDORA E COMERCIO EIRELI	R\$ 15,15	
1ª	JG DE SOUSA COMERCIO LTDA	R\$ 14,50	
1ª	PRIMAVERA DISTRIBUIDORA E COMERCIO EIRELI	R\$ 14,00	
2ª	JG DE SOUSA COMERCIO LTDA	R\$ 13,50	
2ª	PRIMAVERA DISTRIBUIDORA E COMERCIO EIRELI	R\$ 14,00	DECLINO
3ª	JG DE SOUSA COMERCIO LTDA	R\$ 13,00	



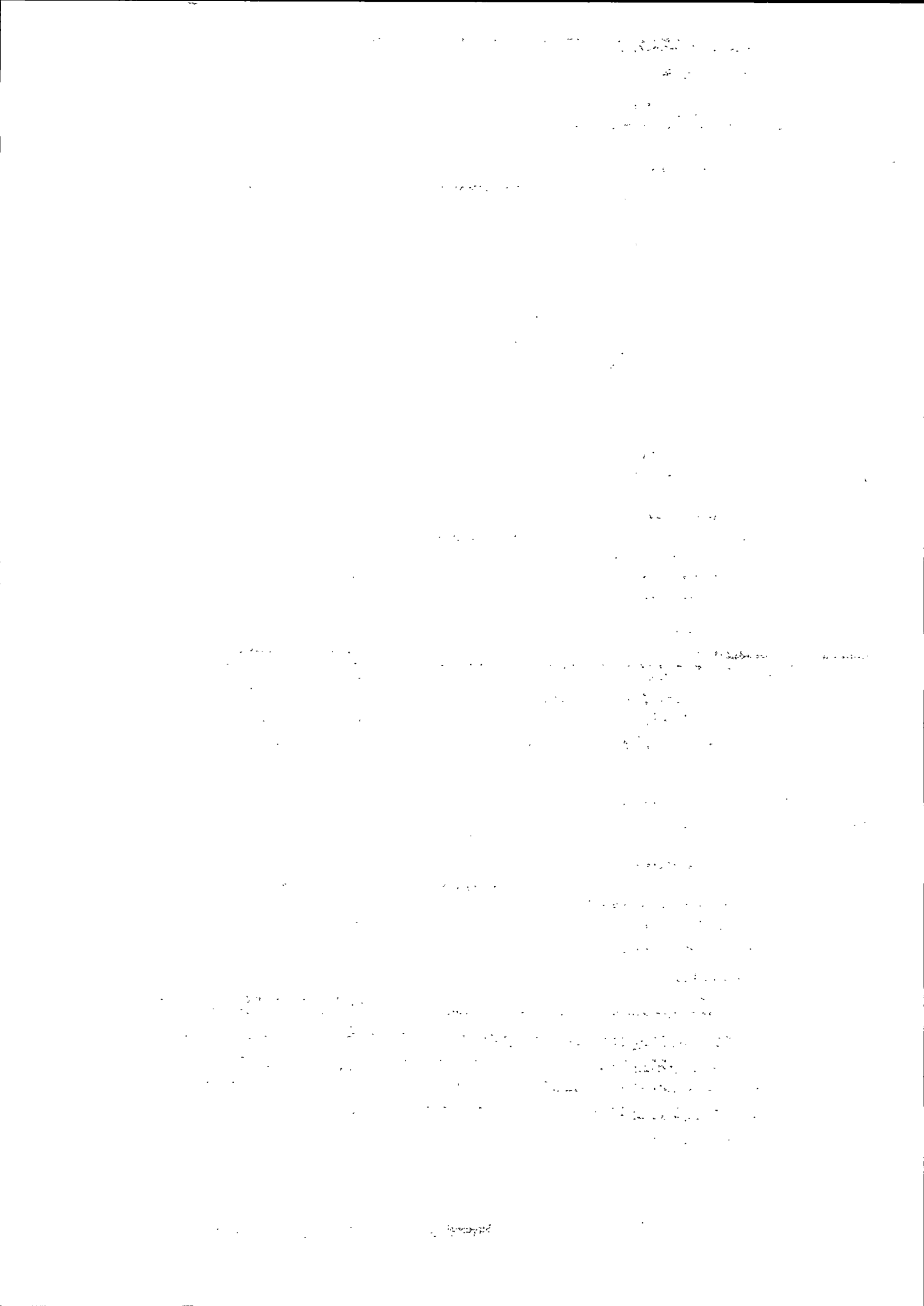

4ª JG DE SOUSA COMERCIO LTDA R\$ 13,00 Vencedor

Classificação em Ordem Cronológica.

**Item N° 87** Unidade: Qtd.: 300 Class.: Base Calc. R\$ 6,33

Identificação: SABÃO EM PÓ EMBALAGEM 500 GRAMAS

Descrição:

Propostas Apresentadas para este Item:

**Class.: Fornecedor: Marca/Modelo: Proposta: Observações / Negociações:**

Sim PRIMAVERA DISTRIBUIDORA E COMERCIO EIRELI R\$ 6,27

Sim JG DE SOUSA COMERCIO LTDA R\$ 6,33

(\*) Classificado Manualmente pelo Pregoeiro.

Lances Realizados para este Item:

**Rodada Fornecedor: Lance: Observações / Negociações:**

Proposta JG DE SOUSA COMERCIO LTDA R\$ 6,33

Proposta PRIMAVERA DISTRIBUIDORA E COMERCIO EIRELI R\$ 6,27

1ª JG DE SOUSA COMERCIO LTDA R\$ 6,33 DECLINOU

1ª PRIMAVERA DISTRIBUIDORA E COMERCIO EIRELI R\$ 6,27 Vencedor

Classificação em Ordem Cronológica.

**Item N° 88** Unidade: Qtd.: 50 Class.: Base Calc.: R\$ 13,00

Identificação: SABÃO EM PÓ EMBALAGEM 1 KG

Descrição:

Propostas Apresentadas para este Item:

**Class.: Fornecedor: Marca/Modelo: Proposta: Observações / Negociações:**

Sim PRIMAVERA DISTRIBUIDORA E COMERCIO EIRELI R\$ 12,87

Sim JG DE SOUSA COMERCIO LTDA R\$ 13,00

(\*) Classificado Manualmente pelo Pregoeiro.

Lances Realizados para este Item:

**Rodada Fornecedor: Lance: Observações / Negociações:**

Proposta JG DE SOUSA COMERCIO LTDA R\$ 13,00

Proposta PRIMAVERA DISTRIBUIDORA E COMERCIO EIRELI R\$ 12,87

1ª JG DE SOUSA COMERCIO LTDA R\$ 13,00 DECLINOU

1ª PRIMAVERA DISTRIBUIDORA E COMERCIO EIRELI R\$ 12,87 Vencedor

Classificação em Ordem Cronológica.

**Item N° 89** Unidade: Qtd.: 200 Class.: Base Calc.: R\$ 4,03

Identificação: PEDRA SANITÁRIA

Descrição:

Propostas Apresentadas para este Item:

**Class.: Fornecedor: Marca/Modelo: Proposta: Observações / Negociações:**

Sim PRIMAVERA DISTRIBUIDORA E COMERCIO EIRELI R\$ 3,99

Sim JG DE SOUSA COMERCIO LTDA R\$ 4,03

(\*) Classificado Manualmente pelo Pregoeiro.

Lances Realizados para este Item:

**Rodada Fornecedor: Lance: Observações / Negociações:**

Proposta JG DE SOUSA COMERCIO LTDA R\$ 4,03

Proposta PRIMAVERA DISTRIBUIDORA E COMERCIO EIRELI R\$ 3,99

1ª JG DE SOUSA COMERCIO LTDA R\$ 4,03 DECLINOU

1ª PRIMAVERA DISTRIBUIDORA E COMERCIO EIRELI R\$ 3,80

2ª PRIMAVERA DISTRIBUIDORA E COMERCIO EIRELI R\$ 3,80 Vencedor

Classificação em Ordem Cronológica.



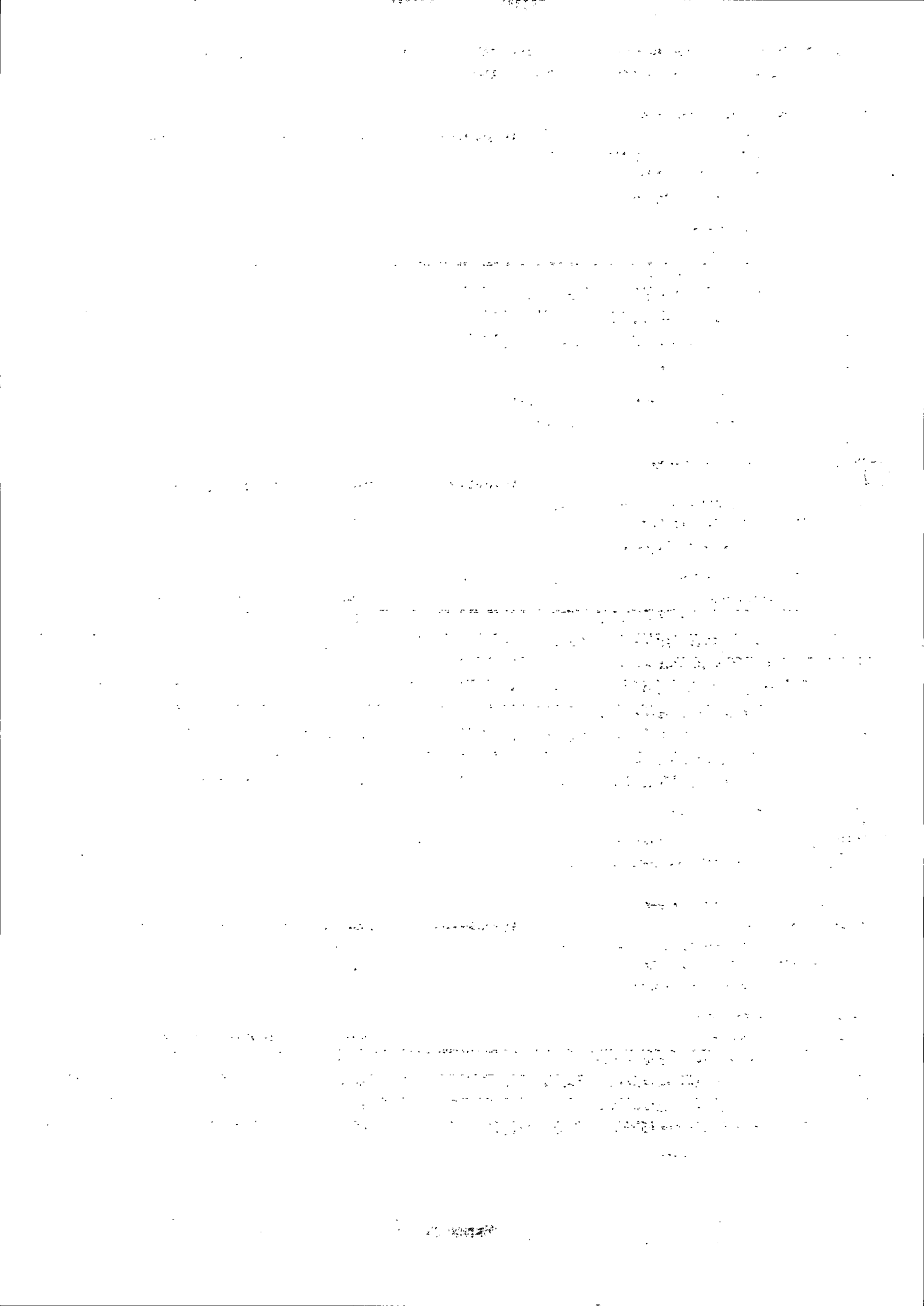

**Item Nº 90**

Unidade:

Qtd.: 100

Class.:

Base Calc.:

R\$ 4,65

Identificação: NAFTALINA EM BOLAS EMBALAGEM COM 50 GRAMAS

Descrição:

Propostas Apresentadas para este Item:

Class.:	Fornecedor:	Marca/Modelo:	Proposta:	Observações / Negociações:
Sim	PRIMAVERA DISTRIBUIDORA E COMERCIO EIRELI		R\$ 4,60	
Sim	JG DE SOUSA COMERCIO LTDA		R\$ 4,65	

(\*) Classificado Manualmente pelo Pregoeiro.

Lances Realizados para este Item:

Rodada	Fornecedor:	Lance:	Observações / Negociações:
Proposta	JG DE SOUSA COMERCIO LTDA	R\$ 4,65	
Proposta	PRIMAVERA DISTRIBUIDORA E COMERCIO EIRELI	R\$ 4,60	
1ª	JG DE SOUSA COMERCIO LTDA	R\$ 4,65	DECLINOU
1ª	PRIMAVERA DISTRIBUIDORA E COMERCIO EIRELI	R\$ 4,60	Vencedor

Classificação em Ordem Cronológica.

**Item Nº 91**

Unidade:

Qtd.: 20

Class.:

Base Calc.:

R\$ 36,67

Identificação: CESTO PARA LIXO CAPACIDADE 30 LITROS

Descrição:

Propostas Apresentadas para este Item:

Class.:	Fornecedor:	Marca/Modelo:	Proposta:	Observações / Negociações:
Sim	PRIMAVERA DISTRIBUIDORA E COMERCIO EIRELI		R\$ 36,30	
Sim	JG DE SOUSA COMERCIO LTDA		R\$ 36,67	

(\*) Classificado Manualmente pelo Pregoeiro.

Lances Realizados para este Item:

Rodada	Fornecedor:	Lance:	Observações / Negociações:
Proposta	JG DE SOUSA COMERCIO LTDA	R\$ 36,67	
Proposta	PRIMAVERA DISTRIBUIDORA E COMERCIO EIRELI	R\$ 36,30	
1ª	JG DE SOUSA COMERCIO LTDA	R\$ 36,00	
1ª	PRIMAVERA DISTRIBUIDORA E COMERCIO EIRELI	R\$ 35,80	
2ª	JG DE SOUSA COMERCIO LTDA	R\$ 35,40	
2ª	PRIMAVERA DISTRIBUIDORA E COMERCIO EIRELI	R\$ 35,00	
3ª	JG DE SOUSA COMERCIO LTDA	R\$ 35,40	DECLINOU
3ª	PRIMAVERA DISTRIBUIDORA E COMERCIO EIRELI	R\$ 35,00	Vencedor

Classificação em Ordem Cronológica.

**Item Nº 92**

Unidade:

Qtd.: 100

Class.:

Base Calc.:

R\$ 24,99

Identificação: PAPEL INTERFOLHADO BRANCO 1000/1

Descrição:

Propostas Apresentadas para este Item:

Class.:	Fornecedor:	Marca/Modelo:	Proposta:	Observações / Negociações:
Sim	PRIMAVERA DISTRIBUIDORA E COMERCIO EIRELI		R\$ 24,74	
Sim	JG DE SOUSA COMERCIO LTDA		R\$ 24,99	

(\*) Classificado Manualmente pelo Pregoeiro.

Lances Realizados para este Item:

Rodada	Fornecedor:	Lance:	Observações / Negociações:
Proposta	JG DE SOUSA COMERCIO LTDA	R\$ 24,99	
Proposta	PRIMAVERA DISTRIBUIDORA E COMERCIO EIRELI	R\$ 24,74	
1ª	JG DE SOUSA COMERCIO LTDA	R\$ 24,99	DECLINOU
1ª	PRIMAVERA DISTRIBUIDORA E COMERCIO EIRELI	R\$ 24,74	Vencedor

Classificação em Ordem Cronológica.

[The page contains extremely faint and illegible text, likely bleed-through from the reverse side of the document. The text is scattered across the page and does not form any recognizable words or sentences.]

**Item Nº 93**

Unidade:

Qtd.: 20

Class.:

Base Calc.:

R\$ 43,80

Identificação: SABONETE LÍQUIDO EMBALAGEM 05 LITROS

Descrição:

Propostas Apresentadas para este Item:

Class.:	Fornecedor:	Marca/Modelo:	Proposta:	Observações / Negociações:
Sim	PRIMAVERA DISTRIBUIDORA E COMERCIO EIRELI		R\$ 43,36	
Sim	JG DE SOUSA COMERCIO LTDA		R\$ 43,80	

(\*) Classificado Manualmente pelo Pregoeiro.

Lances Realizados para este Item:

Rodada	Fornecedor:	Lance:	Observações / Negociações:
Proposta	JG DE SOUSA COMERCIO LTDA	R\$ 43,80	
Proposta	PRIMAVERA DISTRIBUIDORA E COMERCIO EIRELI	R\$ 43,36	
1ª	JG DE SOUSA COMERCIO LTDA	R\$ 43,80	DECLINOU
1ª	PRIMAVERA DISTRIBUIDORA E COMERCIO EIRELI	R\$ 43,36	Vencedor

Classificação em Ordem Cronológica.

**Item Nº 94**

Unidade:

Qtd.: 200

Class.:

Base Calc.:

R\$ 3,32

Identificação: DETERENTE LÍQUIDO EMBALAGEM 500 ML

Descrição:

Propostas Apresentadas para este Item:

Class.:	Fornecedor:	Marca/Modelo:	Proposta:	Observações / Negociações:
Sim	PRIMAVERA DISTRIBUIDORA E COMERCIO EIRELI		R\$ 3,29	
Sim	JG DE SOUSA COMERCIO LTDA		R\$ 3,32	

(\*) Classificado Manualmente pelo Pregoeiro.

Lances Realizados para este Item:

Rodada	Fornecedor:	Lance:	Observações / Negociações:
Proposta	JG DE SOUSA COMERCIO LTDA	R\$ 3,32	
Proposta	PRIMAVERA DISTRIBUIDORA E COMERCIO EIRELI	R\$ 3,29	
1ª	JG DE SOUSA COMERCIO LTDA	R\$ 3,32	DECLINOU
1ª	PRIMAVERA DISTRIBUIDORA E COMERCIO EIRELI	R\$ 3,29	Vencedor

Classificação em Ordem Cronológica.

**Item Nº 95**

Unidade:

Qtd.: 100

Class.:

Base Calc.:

R\$ 26,28

Identificação: ÓLEO DE COCO EMB. 1000 ML

Descrição:

Propostas Apresentadas para este Item:

Class.:	Fornecedor:	Marca/Modelo:	Proposta:	Observações / Negociações:
Sim	JG DE SOUSA COMERCIO LTDA		R\$ 22,34	
Sim	PRIMAVERA DISTRIBUIDORA E COMERCIO EIRELI		R\$ 26,02	

(\*) Classificado Manualmente pelo Pregoeiro.

Lances Realizados para este Item:

Rodada	Fornecedor:	Lance:	Observações / Negociações:
Proposta	PRIMAVERA DISTRIBUIDORA E COMERCIO EIRELI	R\$ 26,02	
Proposta	JG DE SOUSA COMERCIO LTDA	R\$ 22,34	
1ª	PRIMAVERA DISTRIBUIDORA E COMERCIO EIRELI	R\$ 22,00	
1ª	JG DE SOUSA COMERCIO LTDA	R\$ 21,70	
2ª	PRIMAVERA DISTRIBUIDORA E COMERCIO EIRELI	R\$ 21,60	
2ª	JG DE SOUSA COMERCIO LTDA	R\$ 21,50	
3ª	PRIMAVERA DISTRIBUIDORA E COMERCIO EIRELI	R\$ 21,60	DECLINOU
3ª	JG DE SOUSA COMERCIO LTDA	R\$ 21,50	Vencedor

Classificação em Ordem Cronológica.

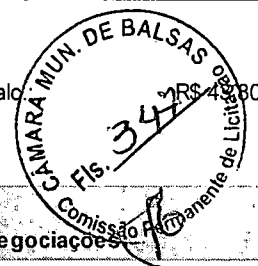

... the ... of ...

... the ... of ...

... the ... of ...

**Item Nº 96**

Unidade:

Qtd.: 100

Class.:

Base Calc.:

Identificação: ÓLEO DE SOJA EMB. 900 ML

Descrição:

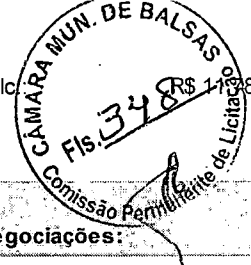

Propostas Apresentadas para este Item:

Class.:	Fornecedor:	Marca/Modelo:	Proposta:	Observações / Negociações:
---------	-------------	---------------	-----------	----------------------------

Sim	JG DE SOUSA COMERCIO LTDA		R\$ 10,01	
-----	---------------------------	--	-----------	--

Sim	PRIMAVERA DISTRIBUIDORA E COMERCIO EIRELI		R\$ 11,66	
-----	---	--	-----------	--

(\*) Classificado Manualmente pelo Pregoeiro.

Lances Realizados para este Item:

Rodada	Fornecedor:	Lance:	Observações / Negociações:
--------	-------------	--------	----------------------------

Proposta	PRIMAVERA DISTRIBUIDORA E COMERCIO EIRELI	R\$ 11,66	
----------	---	-----------	--

Proposta	JG DE SOUSA COMERCIO LTDA	R\$ 10,01	
----------	---------------------------	-----------	--

1ª	PRIMAVERA DISTRIBUIDORA E COMERCIO EIRELI	R\$ 9,90	
----	---	----------	--

1ª	JG DE SOUSA COMERCIO LTDA	R\$ 9,60	
----	---------------------------	----------	--

2ª	PRIMAVERA DISTRIBUIDORA E COMERCIO EIRELI	R\$ 9,55	
----	---	----------	--

2ª	JG DE SOUSA COMERCIO LTDA	R\$ 9,50	
----	---------------------------	----------	--

3ª	PRIMAVERA DISTRIBUIDORA E COMERCIO EIRELI	R\$ 9,55	DECLINOU
----	---	----------	----------

3ª	JG DE SOUSA COMERCIO LTDA	R\$ 9,40	Vencedor
----	---------------------------	----------	----------

Classificação em Ordem Cronológica.

**Item Nº 97**

Unidade:

Qtd.: 100

Class.:

Base Calc.:

R\$ 11,17

Identificação: ALCOOL EM GEL EMB. 500 ML

Descrição:

Propostas Apresentadas para este Item:

Class.:	Fornecedor:	Marca/Modelo:	Proposta:	Observações / Negociações:
---------	-------------	---------------	-----------	----------------------------

Sim	JG DE SOUSA COMERCIO LTDA		R\$ 9,49	
-----	---------------------------	--	----------	--

Sim	PRIMAVERA DISTRIBUIDORA E COMERCIO EIRELI		R\$ 11,06	
-----	---	--	-----------	--

(\*) Classificado Manualmente pelo Pregoeiro.

Lances Realizados para este Item:

Rodada	Fornecedor:	Lance:	Observações / Negociações:
--------	-------------	--------	----------------------------

Proposta	PRIMAVERA DISTRIBUIDORA E COMERCIO EIRELI	R\$ 11,06	
----------	---	-----------	--

Proposta	JG DE SOUSA COMERCIO LTDA	R\$ 9,49	
----------	---------------------------	----------	--

1ª	PRIMAVERA DISTRIBUIDORA E COMERCIO EIRELI	R\$ 9,40	
----	---	----------	--

1ª	JG DE SOUSA COMERCIO LTDA	R\$ 9,49	DECLINOU
----	---------------------------	----------	----------

2ª	PRIMAVERA DISTRIBUIDORA E COMERCIO EIRELI	R\$ 9,40	Vencedor
----	---	----------	----------

Classificação em Ordem Cronológica.

**Item Nº 98**

Unidade:

Qtd.: 50

Class.:

Base Calc.:

R\$ 20,67

Identificação: XÍCARA COM PIRES PARA CAFÉ

Descrição:

Propostas Apresentadas para este Item:

Class.:	Fornecedor:	Marca/Modelo:	Proposta:	Observações / Negociações:
---------	-------------	---------------	-----------	----------------------------

Sim	PRIMAVERA DISTRIBUIDORA E COMERCIO EIRELI		R\$ 20,46	
-----	---	--	-----------	--

Sim	JG DE SOUSA COMERCIO LTDA		R\$ 20,67	
-----	---------------------------	--	-----------	--

(\*) Classificado Manualmente pelo Pregoeiro.

Lances Realizados para este Item:

Rodada	Fornecedor:	Lance:	Observações / Negociações:
--------	-------------	--------	----------------------------

Proposta	JG DE SOUSA COMERCIO LTDA	R\$ 20,67	
----------	---------------------------	-----------	--

Proposta	PRIMAVERA DISTRIBUIDORA E COMERCIO EIRELI	R\$ 20,46	
----------	---	-----------	--

1ª	JG DE SOUSA COMERCIO LTDA	R\$ 20,20	
----	---------------------------	-----------	--

1ª	PRIMAVERA DISTRIBUIDORA E COMERCIO EIRELI	R\$ 20,00	
----	---	-----------	--

2ª	JG DE SOUSA COMERCIO LTDA	R\$ 20,20	DECLINOU
----	---------------------------	-----------	----------

2ª	PRIMAVERA DISTRIBUIDORA E COMERCIO EIRELI	R\$ 20,00	Vencedor
----	---	-----------	----------



1. The first part of the document discusses the current status of the project and the progress made since the last meeting.

2. The second part of the document discusses the challenges faced by the project and the steps being taken to address them.

3. The third part of the document discusses the budget and the resources required for the project. It also discusses the risks associated with the project and the measures being taken to mitigate them.

4. The fourth part of the document discusses the timeline of the project and the key milestones.

5. The fifth part of the document discusses the roles and responsibilities of the project team members.

6. The sixth part of the document discusses the communication plan for the project and the methods to be used for reporting progress.

7. The seventh part of the document discusses the next steps for the project and the actions to be taken.

8. The eighth part of the document discusses the overall status of the project and the outlook for the future.

9. The ninth part of the document discusses the conclusions of the meeting and the actions to be taken.

10. The tenth part of the document discusses the next meeting and the agenda for that meeting.

11. The eleventh part of the document discusses the distribution of the meeting minutes and the actions to be taken.

12. The twelfth part of the document discusses the overall status of the project and the outlook for the future.

13. The thirteenth part of the document discusses the conclusions of the meeting and the actions to be taken.

14. The fourteenth part of the document discusses the next meeting and the agenda for that meeting.

15. The fifteenth part of the document discusses the distribution of the meeting minutes and the actions to be taken.

16. The sixteenth part of the document discusses the overall status of the project and the outlook for the future.

17. The seventeenth part of the document discusses the conclusions of the meeting and the actions to be taken.

18. The eighteenth part of the document discusses the next meeting and the agenda for that meeting.

19. The nineteenth part of the document discusses the distribution of the meeting minutes and the actions to be taken.

20. The twentieth part of the document discusses the overall status of the project and the outlook for the future.

21. The twenty-first part of the document discusses the conclusions of the meeting and the actions to be taken.

22. The twenty-second part of the document discusses the next meeting and the agenda for that meeting.

23. The twenty-third part of the document discusses the distribution of the meeting minutes and the actions to be taken.

24. The twenty-fourth part of the document discusses the overall status of the project and the outlook for the future.

25. The twenty-fifth part of the document discusses the conclusions of the meeting and the actions to be taken.

26. The twenty-sixth part of the document discusses the next meeting and the agenda for that meeting.

27. The twenty-seventh part of the document discusses the distribution of the meeting minutes and the actions to be taken.

28. The twenty-eighth part of the document discusses the overall status of the project and the outlook for the future.

29. The twenty-ninth part of the document discusses the conclusions of the meeting and the actions to be taken.

30. The thirtieth part of the document discusses the next meeting and the agenda for that meeting.

31. The thirty-first part of the document discusses the distribution of the meeting minutes and the actions to be taken.

32. The thirty-second part of the document discusses the overall status of the project and the outlook for the future.

33. The thirty-third part of the document discusses the conclusions of the meeting and the actions to be taken.

34. The thirty-fourth part of the document discusses the next meeting and the agenda for that meeting.

35. The thirty-fifth part of the document discusses the distribution of the meeting minutes and the actions to be taken.

36. The thirty-sixth part of the document discusses the overall status of the project and the outlook for the future.

37. The thirty-seventh part of the document discusses the conclusions of the meeting and the actions to be taken.

38. The thirty-eighth part of the document discusses the next meeting and the agenda for that meeting.

Classificação em Ordem Cronológica.

**Item Nº 99** Unidade: Qtd.: 50 Class.: Base Calc.: R\$ 20,67

Identificação: XÍCARA COM PIRES PARA CHÁ

Descrição:

Propostas Apresentadas para este item:

Class.:	Fornecedor:	Marca/Modelo:	Proposta:	Observações / Negociações:
Sim	PRIMAVERA DISTRIBUIDORA E COMERCIO EIRELI		R\$ 20,46	
Sim	JG DE SOUSA COMERCIO LTDA		R\$ 20,67	

(\*) Classificado Manualmente pelo Pregoeiro.

Lances Realizados para este item:

Rodada	Fornecedor:	Lance:	Observações / Negociações:
Proposta	JG DE SOUSA COMERCIO LTDA	R\$ 20,67	
Proposta	PRIMAVERA DISTRIBUIDORA E COMERCIO EIRELI	R\$ 20,46	
1ª	JG DE SOUSA COMERCIO LTDA	R\$ 20,67	DECLINOU
1ª	PRIMAVERA DISTRIBUIDORA E COMERCIO EIRELI	R\$ 20,46	Vencedor

Classificação em Ordem Cronológica.

**Item Nº 100** Unidade: Qtd.: 50 Class.: Base Calc.: R\$ 11,67

Identificação: COPO DE VIDRO PARA SUCO 300 ML

Descrição:

Propostas Apresentadas para este item:

Class.:	Fornecedor:	Marca/Modelo:	Proposta:	Observações / Negociações:
Sim	PRIMAVERA DISTRIBUIDORA E COMERCIO EIRELI		R\$ 11,55	
Sim	JG DE SOUSA COMERCIO LTDA		R\$ 11,67	

(\*) Classificado Manualmente pelo Pregoeiro.

Lances Realizados para este item:

Rodada	Fornecedor:	Lance:	Observações / Negociações:
Proposta	JG DE SOUSA COMERCIO LTDA	R\$ 11,67	
Proposta	PRIMAVERA DISTRIBUIDORA E COMERCIO EIRELI	R\$ 11,55	
1ª	JG DE SOUSA COMERCIO LTDA	R\$ 11,67	DECLINOU
1ª	PRIMAVERA DISTRIBUIDORA E COMERCIO EIRELI	R\$ 11,55	Vencedor

Classificação em Ordem Cronológica.

**Item Nº 101** Unidade: Qtd.: 100 Class.: Base Calc.: R\$ 12,86

Identificação: TALHER EM AÇO INOX - COLHER

Descrição:

Propostas Apresentadas para este item:

Class.:	Fornecedor:	Marca/Modelo:	Proposta:	Observações / Negociações:
Sim	PRIMAVERA DISTRIBUIDORA E COMERCIO EIRELI		R\$ 12,73	
Sim	JG DE SOUSA COMERCIO LTDA		R\$ 12,86	

(\*) Classificado Manualmente pelo Pregoeiro.

Lances Realizados para este item:

Rodada	Fornecedor:	Lance:	Observações / Negociações:
Proposta	JG DE SOUSA COMERCIO LTDA	R\$ 12,86	
Proposta	PRIMAVERA DISTRIBUIDORA E COMERCIO EIRELI	R\$ 12,73	
1ª	JG DE SOUSA COMERCIO LTDA	R\$ 12,86	DECLINOU
1ª	PRIMAVERA DISTRIBUIDORA E COMERCIO EIRELI	R\$ 12,73	Vencedor

Classificação em Ordem Cronológica.

**Item Nº 102** Unidade: Qtd.: 12 Class.: Base Calc.: R\$ 18,30

Identificação: FACA DE COZINHA AÇO INOX DE 7 P/ CARNE

Descrição:

...the ... of ...

...the ... of ...

...the ... of ...

...the ... of ...

...the ... of ...

...the ... of ...

...the ... of ...

...the ... of ...

...the ... of ...

...the ... of ...

...the ... of ...

Propostas Apresentadas para este item:

Class.:	Fornecedor:	Marca/Modelo:	Proposta:	Observações / Negociações:
Sim	PRIMAVERA DISTRIBUIDORA E COMERCIO EIRELI		R\$ 18,12	
Sim	JG DE SOUSA COMERCIO LTDA		R\$ 18,30	

(\*) Classificado Manualmente pelo Pregoeiro.

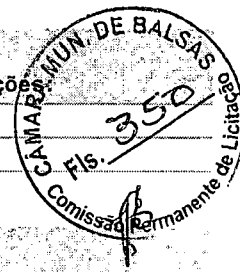

Lances Realizados para este item:

Rodada	Fornecedor:	Lance:	Observações / Negociações:
Proposta	JG DE SOUSA COMERCIO LTDA	R\$ 18,30	
Proposta	PRIMAVERA DISTRIBUIDORA E COMERCIO EIRELI	R\$ 18,12	
1ª	JG DE SOUSA COMERCIO LTDA	R\$ 18,30	DECLINO
1ª	PRIMAVERA DISTRIBUIDORA E COMERCIO EIRELI	R\$ 18,12	Vencedor

Classificação em Ordem Cronológica.

**Item N° 103** Unidade: Qtd.: 10 Class.: Base Calc.: R\$ 25,13

Identificação: GENGIBRE PARA CHÁ 1 KG

Descrição:

Propostas Apresentadas para este item:

Class.:	Fornecedor:	Marca/Modelo:	Proposta:	Observações / Negociações:
Sim	PRIMAVERA DISTRIBUIDORA E COMERCIO EIRELI		R\$ 24,88	
Sim	JG DE SOUSA COMERCIO LTDA		R\$ 25,13	

(\*) Classificado Manualmente pelo Pregoeiro.

Lances Realizados para este item:

Rodada	Fornecedor:	Lance:	Observações / Negociações:
Proposta	JG DE SOUSA COMERCIO LTDA	R\$ 25,13	
Proposta	PRIMAVERA DISTRIBUIDORA E COMERCIO EIRELI	R\$ 24,88	
1ª	JG DE SOUSA COMERCIO LTDA	R\$ 24,00	
1ª	PRIMAVERA DISTRIBUIDORA E COMERCIO EIRELI	R\$ 24,88	DECLINO
2ª	JG DE SOUSA COMERCIO LTDA	R\$ 23,95	Vencedor

Classificação em Ordem Cronológica.

**Item N° 104** Unidade: Qtd.: 50 Class.: Base Calc.: R\$ 10,13

Identificação: LIMÃO - FRUTA 1 KG

Descrição:

Propostas Apresentadas para este item:

Class.:	Fornecedor:	Marca/Modelo:	Proposta:	Observações / Negociações:
Sim	PRIMAVERA DISTRIBUIDORA E COMERCIO EIRELI		R\$ 10,03	
Sim	JG DE SOUSA COMERCIO LTDA		R\$ 10,13	

(\*) Classificado Manualmente pelo Pregoeiro.

Lances Realizados para este item:

Rodada	Fornecedor:	Lance:	Observações / Negociações:
Proposta	JG DE SOUSA COMERCIO LTDA	R\$ 10,13	
Proposta	PRIMAVERA DISTRIBUIDORA E COMERCIO EIRELI	R\$ 10,03	
1ª	JG DE SOUSA COMERCIO LTDA	R\$ 9,80	
1ª	PRIMAVERA DISTRIBUIDORA E COMERCIO EIRELI	R\$ 9,60	
2ª	JG DE SOUSA COMERCIO LTDA	R\$ 9,50	
2ª	PRIMAVERA DISTRIBUIDORA E COMERCIO EIRELI	R\$ 9,60	DECLINO
3ª	JG DE SOUSA COMERCIO LTDA	R\$ 9,30	Vencedor

Classificação em Ordem Cronológica.

**Item N° 105** Unidade: Qtd.: 100 Class.: Base Calc.: R\$ 7,00

Identificação: PAPEL TOALHA 2/1

Descrição:

Propostas Apresentadas para este item:

Class.:	Fornecedor:	Marca/Modelo:	Proposta:	Observações / Negociações:
---------	-------------	---------------	-----------	----------------------------

The following information is provided for your reference. It is intended to be a general overview of the current state of affairs in the field of diversity and inclusion. The information is based on the most recent data available and is subject to change as the field evolves. The information is presented in a clear and concise manner, and is intended to be a helpful resource for those interested in the field.

The field of diversity and inclusion has grown significantly in recent years, and is now a major focus of research and practice. This growth is reflected in the increasing number of academic programs, research centers, and professional organizations dedicated to the field. The field is also becoming more interdisciplinary, with researchers from a variety of disciplines contributing to our understanding of diversity and inclusion.

One of the key areas of research in the field is the study of organizational diversity and inclusion. This research focuses on how organizations can create a more diverse and inclusive workplace, and how this can lead to improved performance and innovation. Other areas of research include the study of social identity theory, the study of bias and discrimination, and the study of the role of diversity and inclusion in social movements.

The field of diversity and inclusion is also becoming more practice-oriented, with a focus on developing effective interventions and programs. This is reflected in the growing number of professional organizations and training programs that provide support and resources for individuals and organizations working in the field.

Overall, the field of diversity and inclusion is a vibrant and growing area of research and practice. It is an important field that has the potential to make a significant impact on society and the workplace. We hope that this information will be helpful to you in your work and research.

Sim PRIMAVERA DISTRIBUIDORA E COMERCIO EIRELI R\$ 6,93  
 Sim JG DE SOUSA COMERCIO LTDA R\$ 7,00

(\*) Classificado Manualmente pelo Pregoeiro.



Lances Realizados para este item:

Rodada	Fornecedor:	Lance:	Observações / Negociações:
Proposta	JG DE SOUSA COMERCIO LTDA	R\$ 7,00	
Proposta	PRIMAVERA DISTRIBUIDORA E COMERCIO EIRELI	R\$ 6,93	
1ª	JG DE SOUSA COMERCIO LTDA	R\$ 7,00	DECLINOU
1ª	PRIMAVERA DISTRIBUIDORA E COMERCIO EIRELI	R\$ 6,93	Vencedor

Classificação em Ordem Cronológica.

**Item Nº 106** Unidade: Qtd.: 20 Class.: Base Calc.: R\$ 12,50

Identificação: ÁCIDO MURIÁTICO PARA LIMPEZA PESADA EMBALAGEM 1 LITRO

Descrição:

Propostas Apresentadas para este item:

Class.:	Fornecedor:	Marca/Modelo:	Proposta:	Observações / Negociações:
Sim	PRIMAVERA DISTRIBUIDORA E COMERCIO EIRELI		R\$ 12,38	
Sim	JG DE SOUSA COMERCIO LTDA		R\$ 12,50	

(\*) Classificado Manualmente pelo Pregoeiro.

Lances Realizados para este item:

Rodada	Fornecedor:	Lance:	Observações / Negociações:
Proposta	JG DE SOUSA COMERCIO LTDA	R\$ 12,50	
Proposta	PRIMAVERA DISTRIBUIDORA E COMERCIO EIRELI	R\$ 12,38	
1ª	JG DE SOUSA COMERCIO LTDA	R\$ 12,50	DECLINOU
1ª	PRIMAVERA DISTRIBUIDORA E COMERCIO EIRELI	R\$ 12,38	Vencedor

Classificação em Ordem Cronológica.

**Item Nº 107** Unidade: Qtd.: 20 Class.: Base Calc.: R\$ 11,66

Identificação: TORNEIRA EM PVC, PARA BEBEDOURO ENCAIXE ROSCA CURTA

Descrição:

Propostas Apresentadas para este item:

Class.:	Fornecedor:	Marca/Modelo:	Proposta:	Observações / Negociações:
Sim	PRIMAVERA DISTRIBUIDORA E COMERCIO EIRELI		R\$ 11,54	
Sim	JG DE SOUSA COMERCIO LTDA		R\$ 11,66	

(\*) Classificado Manualmente pelo Pregoeiro.

Lances Realizados para este item:

Rodada	Fornecedor:	Lance:	Observações / Negociações:
Proposta	JG DE SOUSA COMERCIO LTDA	R\$ 11,66	
Proposta	PRIMAVERA DISTRIBUIDORA E COMERCIO EIRELI	R\$ 11,54	
1ª	JG DE SOUSA COMERCIO LTDA	R\$ 11,66	DECLINOU
1ª	PRIMAVERA DISTRIBUIDORA E COMERCIO EIRELI	R\$ 11,54	Vencedor

Classificação em Ordem Cronológica.

**Item Nº 108** Unidade: Qtd.: 35 Class.: Base Calc.: R\$ 73,17

Identificação: DISPENSER PARA PAPEL TOALHA ( BANHEIROS)

Descrição:

Propostas Apresentadas para este item:

Class.:	Fornecedor:	Marca/Modelo:	Proposta:	Observações / Negociações:
Sim	PRIMAVERA DISTRIBUIDORA E COMERCIO EIRELI		R\$ 72,44	
Sim	JG DE SOUSA COMERCIO LTDA		R\$ 73,17	

(\*) Classificado Manualmente pelo Pregoeiro.

Lances Realizados para este item:

Rodada	Fornecedor:	Lance:	Observações / Negociações:
Proposta	JG DE SOUSA COMERCIO LTDA	R\$ 73,17	

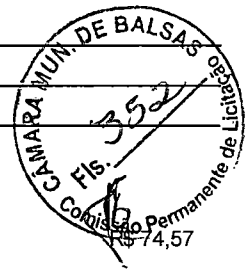

Proposta	PRIMAVERA DISTRIBUIDORA E COMERCIO EIRELI	R\$ 72,44
1ª	JG DE SOUSA COMERCIO LTDA	R\$ 73,17 DECLINOU
1ª	PRIMAVERA DISTRIBUIDORA E COMERCIO EIRELI	R\$ 72,44 Vencedor

Classificação em Ordem Cronológica.

**Item Nº 109** Unidade: Qtd.: 35 Class.: Base Calc.: R\$ 74,57

Identificação: DISPENSER PARA SABONETE LÍQUIDO (BANHEIROS)

Descrição:

Propostas Apresentadas para este item:

Class.:	Fornecedor:	Marca/Modelo:	Proposta:	Observações / Negociações:
Sim	PRIMAVERA DISTRIBUIDORA E COMERCIO EIRELI		R\$ 73,82	
Sim	JG DE SOUSA COMERCIO LTDA		R\$ 74,57	

(\*) Classificado Manualmente pelo Pregoeiro.

Lances Realizados para este item:

Rodada	Fornecedor:	Lance:	Observações / Negociações:
Proposta	JG DE SOUSA COMERCIO LTDA	R\$ 74,57	
Proposta	PRIMAVERA DISTRIBUIDORA E COMERCIO EIRELI	R\$ 73,82	
1ª	JG DE SOUSA COMERCIO LTDA	R\$ 74,57	DECLINOU
1ª	PRIMAVERA DISTRIBUIDORA E COMERCIO EIRELI	R\$ 69,00	
2ª	PRIMAVERA DISTRIBUIDORA E COMERCIO EIRELI	R\$ 69,00	Vencedor

Classificação em Ordem Cronológica.

**Item Nº 110** Unidade: Qtd.: 35 Class.: Base Calc.: R\$ 73,93

Identificação: DISPENSER PARA PAPEL HIGIÊNICO

Descrição:

Propostas Apresentadas para este item:

Class.:	Fornecedor:	Marca/Modelo:	Proposta:	Observações / Negociações:
Sim	PRIMAVERA DISTRIBUIDORA E COMERCIO EIRELI		R\$ 73,19	
Sim	JG DE SOUSA COMERCIO LTDA		R\$ 73,93	

(\*) Classificado Manualmente pelo Pregoeiro.

Lances Realizados para este item:

Rodada	Fornecedor:	Lance:	Observações / Negociações:
a			

Classificação em Ordem Cronológica.

**Item Nº 111** Unidade: Qtd.: 100 Class.: Base Calc.: R\$ 10,49

Identificação: LIMPADOR MULTIUSO PARA LIMPEZA PESADA EMBALAGEM COM 1 LITRO

Descrição:

Propostas Apresentadas para este item:

Class.:	Fornecedor:	Marca/Modelo:	Proposta:	Observações / Negociações:
Sim	PRIMAVERA DISTRIBUIDORA E COMERCIO EIRELI		R\$ 10,39	
Sim	JG DE SOUSA COMERCIO LTDA		R\$ 10,49	

(\*) Classificado Manualmente pelo Pregoeiro.

Lances Realizados para este item:

Rodada	Fornecedor:	Lance:	Observações / Negociações:
Proposta	JG DE SOUSA COMERCIO LTDA	R\$ 10,49	
Proposta	PRIMAVERA DISTRIBUIDORA E COMERCIO EIRELI	R\$ 10,39	
1ª	JG DE SOUSA COMERCIO LTDA	R\$ 10,49	DECLINOU
1ª	PRIMAVERA DISTRIBUIDORA E COMERCIO EIRELI	R\$ 10,39	Vencedor

Classificação em Ordem Cronológica.

**Item Nº 112** Unidade: Qtd.: 20 Class.: Base Calc.: R\$ 77,66

Identificação: LUVA DESCARTAVEL COM PÓ TAM VARIADOS CX COM 100 UNIDADES

Descrição:

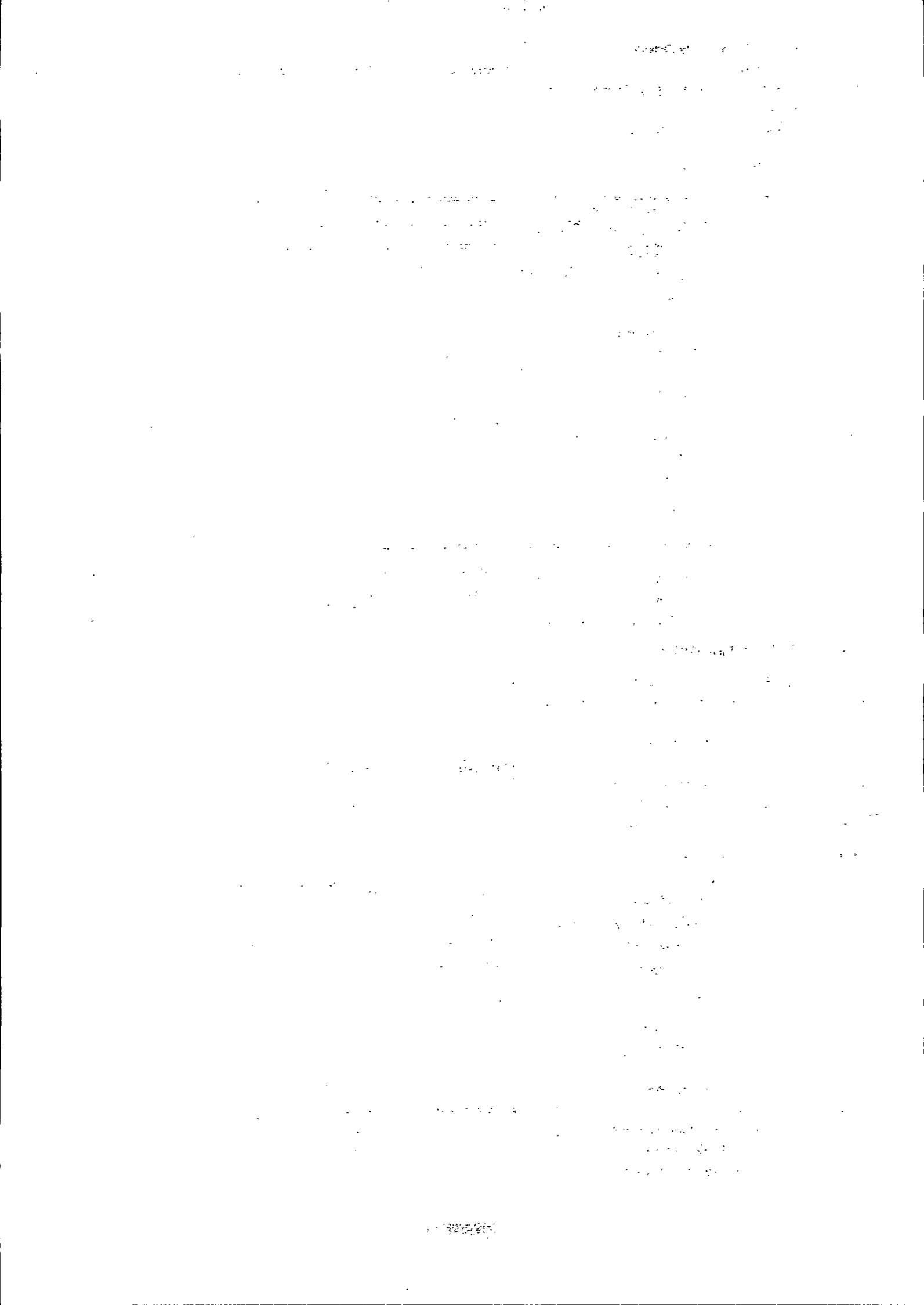



Propostas Apresentadas para este Item:

Class.:	Fornecedor:	Marca/Modelo:	Proposta:	Observações / Negociações:
Sim	PRIMAVERA DISTRIBUIDORA E COMERCIO EIRELI		R\$ 76,88	
Sim	JG DE SOUSA COMERCIO LTDA		R\$ 77,66	

(\*) Classificado Manualmente pelo Pregoeiro.

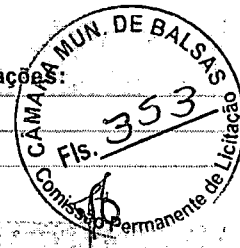

Lances Realizados para este Item:

Rodada	Fornecedor:	Lance:	Observações / Negociações:
Proposta	JG DE SOUSA COMERCIO LTDA	R\$ 77,66	
Proposta	PRIMAVERA DISTRIBUIDORA E COMERCIO EIRELI	R\$ 76,88	
1ª	JG DE SOUSA COMERCIO LTDA	R\$ 77,66	DECLINOU
1ª	PRIMAVERA DISTRIBUIDORA E COMERCIO EIRELI	R\$ 76,88	Vencedor

Classificação em Ordem Cronológica.

**Item Nº 113** Unidade: Qtd.: 20 Class.: Base Calc.: R\$ 60,99

Identificação: LUVAS DESCARTÁVEIS SEM PÓ TAM VARIADOS CX COM 100 UNIDADES

Descrição:

Propostas Apresentadas para este Item:

Class.:	Fornecedor:	Marca/Modelo:	Proposta:	Observações / Negociações:
Sim	PRIMAVERA DISTRIBUIDORA E COMERCIO EIRELI		R\$ 60,38	
Sim	JG DE SOUSA COMERCIO LTDA		R\$ 60,99	

(\*) Classificado Manualmente pelo Pregoeiro.

Lances Realizados para este Item:

Rodada	Fornecedor:	Lance:	Observações / Negociações:
Proposta	JG DE SOUSA COMERCIO LTDA	R\$ 60,99	
Proposta	PRIMAVERA DISTRIBUIDORA E COMERCIO EIRELI	R\$ 60,38	
1ª	JG DE SOUSA COMERCIO LTDA	R\$ 60,99	DECLINOU
1ª	PRIMAVERA DISTRIBUIDORA E COMERCIO EIRELI	R\$ 60,38	Vencedor

Classificação em Ordem Cronológica.

**Item Nº 114** Unidade: Qtd.: 50 Class.: Base Calc.: R\$ 54,08

Identificação: MÁSCARA DESCARTÁVEL CX COM 25 UNIDADES

Descrição:

Propostas Apresentadas para este Item:

Class.:	Fornecedor:	Marca/Modelo:	Proposta:	Observações / Negociações:
Sim	PRIMAVERA DISTRIBUIDORA E COMERCIO EIRELI		R\$ 53,54	
Sim	JG DE SOUSA COMERCIO LTDA		R\$ 54,08	

(\*) Classificado Manualmente pelo Pregoeiro.

Lances Realizados para este Item:

Rodada	Fornecedor:	Lance:	Observações / Negociações:
Proposta	JG DE SOUSA COMERCIO LTDA	R\$ 54,08	
Proposta	PRIMAVERA DISTRIBUIDORA E COMERCIO EIRELI	R\$ 53,54	
1ª	JG DE SOUSA COMERCIO LTDA	R\$ 54,08	DECLINOU
1ª	PRIMAVERA DISTRIBUIDORA E COMERCIO EIRELI	R\$ 53,54	Vencedor

Classificação em Ordem Cronológica.

**Item Nº 115** Unidade: Qtd.: 20 Class.: Base Calc.: R\$ 52,50

Identificação: GARRAFA TÉRMICA 5 LITROS AGUA

Descrição:

Propostas Apresentadas para este Item:

Class.:	Fornecedor:	Marca/Modelo:	Proposta:	Observações / Negociações:
Sim	PRIMAVERA DISTRIBUIDORA E COMERCIO EIRELI		R\$ 51,98	
Sim	JG DE SOUSA COMERCIO LTDA		R\$ 52,50	

(\*) Classificado Manualmente pelo Pregoeiro.

1. The first part of the document discusses the importance of maintaining accurate records of all transactions and activities. It emphasizes that this is essential for ensuring transparency and accountability in the organization's operations.

2. The second part of the document outlines the various methods and tools used to collect and analyze data. It highlights the need for consistent data collection procedures and the use of advanced analytical techniques to derive meaningful insights from the data.

3. The third part of the document focuses on the role of technology in data management and analysis. It discusses how modern software solutions can streamline data collection, storage, and processing, thereby improving efficiency and accuracy.

4. The fourth part of the document addresses the challenges associated with data management, such as data quality, security, and privacy. It provides strategies to mitigate these risks and ensure that the data remains reliable and secure throughout its lifecycle.

5. The fifth part of the document concludes by summarizing the key findings and recommendations. It stresses the importance of a data-driven approach in decision-making and the need for continuous monitoring and improvement of the data management process.

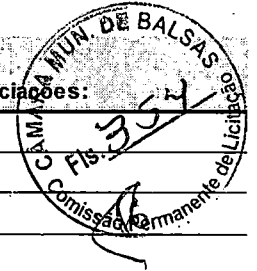

Lances Realizados para este Item

Rodada	Fornecedor:	Lance:	Observações / Negociações:
Proposta	JG DE SOUSA COMERCIO LTDA	R\$ 52,50	
Proposta	PRIMAVERA DISTRIBUIDORA E COMERCIO EIRELI	R\$ 51,98	
1ª	JG DE SOUSA COMERCIO LTDA	R\$ 51,50	
1ª	PRIMAVERA DISTRIBUIDORA E COMERCIO EIRELI	R\$ 51,00	
2ª	JG DE SOUSA COMERCIO LTDA	R\$ 50,50	
2ª	PRIMAVERA DISTRIBUIDORA E COMERCIO EIRELI	R\$ 51,00	DECLINO
3ª	JG DE SOUSA COMERCIO LTDA	R\$ 50,00	Vencedor

Classificação em Ordem Cronológica.

**Item N° 116** Unidade: Qtd.: 10 Class.: Base Calc.: R\$ 176,99

Identificação: CAIXA TÉRMICA 42 LITROS

Descrição:

Propostas Apresentadas para este Item

Class.:	Fornecedor:	Marca/Modelo:	Proposta:	Observações / Negociações:
Sim	PRIMAVERA DISTRIBUIDORA E COMERCIO EIRELI		R\$ 175,22	
Sim	JG DE SOUSA COMERCIO LTDA		R\$ 176,99	

(\* Classificado Manualmente pelo Pregoeiro.

Lances Realizados para este Item

Rodada	Fornecedor:	Lance:	Observações / Negociações:
Proposta	JG DE SOUSA COMERCIO LTDA	R\$ 176,99	
Proposta	PRIMAVERA DISTRIBUIDORA E COMERCIO EIRELI	R\$ 175,22	
1ª	JG DE SOUSA COMERCIO LTDA	R\$ 176,99	DECLINO
1ª	PRIMAVERA DISTRIBUIDORA E COMERCIO EIRELI	R\$ 173,00	
2ª	PRIMAVERA DISTRIBUIDORA E COMERCIO EIRELI	R\$ 173,00	Vencedor

Classificação em Ordem Cronológica.

**Item N° 117** Unidade: Qtd.: 10 Class.: Base Calc.: R\$ 142,17

Identificação: CESTO PARA LIXO COM PEDAL CAPACIDADE PARA 30 LITROS

Descrição:

Propostas Apresentadas para este Item

Class.:	Fornecedor:	Marca/Modelo:	Proposta:	Observações / Negociações:
Sim	PRIMAVERA DISTRIBUIDORA E COMERCIO EIRELI		R\$ 140,75	
Sim	JG DE SOUSA COMERCIO LTDA		R\$ 142,17	

(\* Classificado Manualmente pelo Pregoeiro.

Lances Realizados para este Item

Rodada	Fornecedor:	Lance:	Observações / Negociações:
Proposta	JG DE SOUSA COMERCIO LTDA	R\$ 142,17	
Proposta	PRIMAVERA DISTRIBUIDORA E COMERCIO EIRELI	R\$ 140,75	
1ª	JG DE SOUSA COMERCIO LTDA	R\$ 142,17	DECLINO
1ª	PRIMAVERA DISTRIBUIDORA E COMERCIO EIRELI	R\$ 140,75	Vencedor

Classificação em Ordem Cronológica.

**Item N° 118** Unidade: Qtd.: 10 Class.: Base Calc.: R\$ 62,73

Identificação: MANGUEIRA PARA JARDIM 20 METROS

Descrição:

Propostas Apresentadas para este Item

Class.:	Fornecedor:	Marca/Modelo:	Proposta:	Observações / Negociações:
Sim	JG DE SOUSA COMERCIO LTDA		R\$ 53,32	
Sim	PRIMAVERA DISTRIBUIDORA E COMERCIO EIRELI		R\$ 62,10	

(\* Classificado Manualmente pelo Pregoeiro.

Lances Realizados para este Item

Rodada	Fornecedor:	Lance:	Observações / Negociações:
--------	-------------	--------	----------------------------

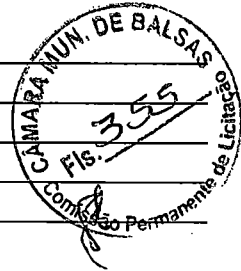

Proposta	PRIMAVERA DISTRIBUIDORA E COMERCIO EIRELI	R\$ 62,10
Proposta	JG DE SOUSA COMERCIO LTDA	R\$ 53,32
1ª	PRIMAVERA DISTRIBUIDORA E COMERCIO EIRELI	R\$ 53,00
1ª	JG DE SOUSA COMERCIO LTDA	R\$ 53,32 DECLINOU
2ª	PRIMAVERA DISTRIBUIDORA E COMERCIO EIRELI	R\$ 53,00 Vencedor

Classificação em Ordem Cronológica.

**Item N° 119** Unidade:                      Qtd.: 10                      Class.:                      Base Calc.:                      R\$ 71,15

Identificação: MANGUEIRA PARA JARDIM 30 METROS

Descrição:

**Propostas Apresentadas para este Item:**

Class.:	Fornecedor:	Marca/Modelo:	Proposta:	Observações / Negociações:
Sim	JG DE SOUSA COMERCIO LTDA		R\$ 60,48	
Sim	PRIMAVERA DISTRIBUIDORA E COMERCIO EIRELI		R\$ 70,44	

(\*) Classificado Manualmente pelo Pregoeiro.

**Lances Realizados para este Item:**

Rodada	Fornecedor:	Lance:	Observações / Negociações:
Proposta	PRIMAVERA DISTRIBUIDORA E COMERCIO EIRELI	R\$ 70,44	
Proposta	JG DE SOUSA COMERCIO LTDA	R\$ 60,48	
1ª	PRIMAVERA DISTRIBUIDORA E COMERCIO EIRELI	R\$ 60,00	
1ª	JG DE SOUSA COMERCIO LTDA	R\$ 60,48 DECLINOU	
2ª	PRIMAVERA DISTRIBUIDORA E COMERCIO EIRELI	R\$ 60,00 Vencedor	

Classificação em Ordem Cronológica.